BIULETYN INFORMACYJNY LASÓW PAŃSTWOWYCH

Nr 10 (346)

PAŹDZIERNIK 2021



Dyrekcja Generalna Lasów Państwowych
ul. Grójecka 127, 02-124 Warszawa
tel. 22 58 98 100, fax 22 58 98 171

PL ISSN 1428-5940

DYREKCJA GENERALNA LASÓW PAŃSTWOWYCH
ul. Grójecka 127, 02-124 Warszawa, tel. 22 58 98 100, fax 22 58 98 171

Dyrektor Generalny Lasów Państwowych – p.o. dyrektora Józef KUBICA	tel. 22 58 98 102
Wydział Komunikacji Społecznej – p.o. naczelnika Michał GZOWSKI	22 58 98 111
Zespół Obsługi – kierownik Marta WASEK	22 58 98 110
Zespół Rzecznika Prasowego – rzecznik prasowy Michał GZOWSKI	22 58 98 111
Zespół Prawny – radca prawny – koordynator Piotr BARYGA	
Inspekcja Lasów Państwowych – Główny Inspektor LP Artur MALOWANIEC	22 58 98 120
Inspektorat Straży Leśnej – Główny Inspektor Straży Leśnej Tomasz WISŁOCKI	22 58 98 214
Wydział Zarządzania Zasobami Ludzkimi – naczelnik Paulina BIEN	22 58 98 140
Zespół ds. Obronności i Ochrony Informacji Niejawnych – kierownik Mariusz KWIECIŃSKI	22 58 98 260
Wydział Administracji, Bezpieczeństwa i Ochrony Pracy w Leśnictwie – naczelnik Marcin CICHOWICZ	22 58 98 387
Zastępca Dyrektora Generalnego LP ds. Gospodarki Leśnej – p.o. zastępcy dyrektora Jan TABOR	22 58 98 108
Wydział Hodowli Lasu – naczelnik Krzysztof ROSTEK	22 58 98 220
Zespół Gospodarki Łowieckiej – główny specjalista SL Jan BŁASZCZYK	22 58 98 118
Wydział Ochrony Lasu – naczelnik Aldona PERLIŃSKA	22 58 98 230
Wydział Ochrony Zasobów Przyrodniczych – naczelnik Jan TABOR	22 58 98 293
Zespół ds. Projektu LIFE – kierownik Łukasz PORĘBSKI	22 58 98 297
Zespół ds. Współpracy Międzynarodowej – główny specjalista SL Marta GAWORSKA	22 58 98 344
Wydział Urządzania Lasu – naczelnik Jacek PRZYPAŚNIAK	22 58 98 250
Stanowisko Rady Prawnego ds. Gospodarki Leśnej – radca prawny Piotr SZULC	
Zastępca Dyrektora Generalnego LP ds. Ekonomicznych – Krzysztof JANECZKO	22 58 98 106
Biuro Marketingu – naczelnik Andrzej BALLAUN	22 58 98 200
Główny Księgowy LP – Andrzej CZERSKI	22 58 98 150
Wydział Księgowości – naczelnik Magdalena CICHOSZ	22 58 98 125
Zespół Wsparcia Ekonomicznego – wakat	
Wydział Analiz Ekonomicznych i Planowania – naczelnik Jarosław PIEKUTIN	22 58 98 160
Wydział Gospodarowania Mieniem – naczelnik Magdalena KAPUŚCIŃSKA	
Wydział Informatyki – naczelnik Paweł POGODA	22 58 98 180
Zespół ds. Cyberbezpieczeństwa – główny specjalista SL Rafał MAJCHER	22 58 98 186
Wydział Koordynacji Projektów Rozwojowych – naczelnik Mariusz BŁASIAK	22 58 98 300
Wydział Zamówień Publicznych i Innowacji – naczelnik Magdalena BUKOWSKA	22 58 98 215
Stanowisko Rady Prawnego ds. Ekonomicznych – radca prawny Marcin BAŃK , radca prawny Maciej IWAŃSKI	

Adresy, telefony i telefaksy Regionalnych Dyrekcji Lasów Państwowych

15-424 BIAŁYSTOK , ul. Lipowa 51	tel. centr. 85 748 18 00	fax 85 652 23 73
80-804 GDAŃSK , ul. Rogaczewskiego 9/19	58 321 00 71	58 302 11 25
40-543 KATOWICE , ul. Huberta 43/45	32 251 43 02 do 04	32 251 57 39
31-159 KRAKÓW , al. Słowackiego 17a	12 633 54 33	12 633 13 51
38-400 KROSNO , ul. Bieszczadzka 2	13 436 44 51	13 436 43 01
20-950 LUBLIN , ul. Czechowska 4	81 532 70 31	81 532 49 47
91-402 ŁÓDŹ , ul. J. Matejki 16	42 631 79 00	42 631 79 82
10-959 OLSZTYN , ul. Kościuszki 46/48	89 527 21 70	89 521 02 10
64-920 PIŁA , ul. Kalina 10	67 212 48 44	67 212 64 78
60-815 POZNAŃ , ul. Gajowa 10	61 866 82 41	61 847 28 69
26-600 RADOM , ul. 25 Czerwca 68	48 385 60 00	48 385 60 01
71-434 SZCZECIN , ul. J. Słowackiego 2	91 432 87 00	91 422 53 13
78-400 SZCZECINEK , ul. Mickiewicza 2	94 372 63 00	94 372 63 01
87-100 TORUŃ , ul. Mickiewicza 9	56 658 43 00	56 658 43 66
03-841 WARSZAWA , ul. Grochowska 278	22 517 33 00	22 517 33 61
50-357 WROCŁAW , ul. Grunwaldzka 90	71 377 17 00	71 328 24 01
65-950 ZIELONA GÓRA , ul. Kazimierza Wlk. 24a	68 325 44 51	68 325 36 30

Zakłady o zasięgu krajowym podporządkowane Dyrektorowi Generalnemu LP

Centrum Informacyjne Lasów Państwowych ul. Grójecka 127, 02-124 Warszawa	tel. 22 185 53 53
Centrum Koordynacji Projektów Środowiskowych ul. Kolejowa 5/7, 01-217 Warszawa	22 318 70 22
Leśny Bank Genów Kostrzyca Miłków 300, 58-535 Miłków	75 713 12 39
Ośrodek Kultury Leśnej ul. Działyńskich 2, 63-322 Gołuchów	62 761 50 45
Ośrodek Rozwojowo-Wdrożeniowy Lasów Państwowych Nowy Bedoń, ul. Sienkiewicza 19, 95-020 Andrespol	42 677 25 00
Ośrodek Techniki Leśnej ul. Zaciszna 2, 63-200 Jarocin	62 747 35 82
Zakład Informatyki Lasów Państwowych Sękocin Stary, ul. Leśników 21c, 05-090 Raszyn	22 468 09 51

BIULETYN INFORMACYJNY LASÓW PAŃSTWOWYCH

REDAGUJĄ: Artur Rutkowski (redaktor naczelny), Wawrzyniec Milewski (redaktor), Tomasz Krawczyk (skład i opr. tech.)

ADRES REDAKCJI: ul. Grójecka 127, 02-124 Warszawa, tel. 22 185 53 53, 22 185 53 73, fax 22 185 53 71

Numer opublikowano 10.10.2021 r., nakład 1350 egz.

SPIS TREŚCI

AKTY OGÓLNEGO ZARZĄDU DYREKTORA GENERALNEGO LASÓW PAŃSTWOWYCH

Zarządzenia Dyrektora Generalnego Lasów Państwowych (od 6 sierpnia 2021 r. do 17 września 2021 r.)	2
Decyzje Dyrektora Generalnego Lasów Państwowych (od 5 sierpnia 2021 r. do 17 września 2021 r.)	2
Zarządzenie nr 53 Dyrektora Generalnego Lasów Państwowych z dnia 23 sierpnia 2021 r. o zmianie niektórych zarządzeń określających zasięgi terytorialne nadleśnictw (GS.0141.2.2021)	4
Zarządzenie nr 54 Dyrektora Generalnego Lasów Państwowych z dnia 3 września 2021 r. w sprawie zmiany Zarządzenia nr 62 Dyrektora Generalnego Lasów Państwowych z dnia 30 sierpnia 2018 roku w sprawie Regulaminu organizacyjnego Dyrekcji Generalnej Lasów Państwowych (GS.012.3.2021)	88
Zarządzenie nr 56 Dyrektora Generalnego Lasów Państwowych z dnia 17 września 2021 r. w sprawie dofinansowania ze środków funduszu leśnego działań realizowanych w parkach narodowych w 2022 r. (ZP.0210.2.1.2021)	94
Decyzja nr 91 Dyrektora Generalnego Lasów Państwowych z dnia 25 sierpnia 2021 r. w sprawie zmiany składu Rady Naukowo-Społecznej Leśnego Kompleksu Promocyjnego „Puszcza Białowieska” oraz ogłoszenia jej aktualnego składu (GD.7160.13.1.2021)	96
Decyzja nr 95 Dyrektora Generalnego Lasów Państwowych z dnia 15 września 2021 r. w sprawie Regulaminu sprzedaży w aplikacji e-klimat.lasy.gov.pl (ER.011.1.18.2021)	98
Decyzja nr 101 Dyrektora Generalnego Lasów Państwowych z dnia 16 września 2021 r. zmieniająca Decyzję nr 19 Dyrektora Generalnego Lasów Państwowych z dnia 17 marca 2021 r. w sprawie wprowadzenia do stosowania „Opisu standardu technologii wykonawstwa prac leśnych” w jednostkach organizacyjnych Lasów Państwowych (EZ.011.13.2021)	99
Decyzja nr 103 Dyrektora Generalnego Lasów Państwowych z dnia 17 września 2021 r. w sprawie udostępnienia jednolitych wzorów dokumentów oraz stosowania standardów jakościowych odnoszących się do wszystkich istotnych cech przedmiotu zamówienia dotyczących zamawiania usług wykonawstwa prac z zakresu gospodarki leśnej w jednostkach organizacyjnych Państwowego Gospodarstwa Leśnego Lasy Państwowe (EZ.011.14.2021)	99
NIERUCHOMOŚCI ZBYWANE I NABYWANE	
przez Skarb Państwa – Lasy Państwowe	
Regionalna Dyrekcja Lasów Państwowych Gdańsk, Nadleśnictwo Kwidzyn	101
Regionalna Dyrekcja Lasów Państwowych Olsztyn, Nadleśnictwo Susz	102
Regionalna Dyrekcja Lasów Państwowych Radom, Nadleśnictwo Radom	103
Regionalna Dyrekcja Lasów Państwowych Szczecinek, Nadleśnictwo Trzebielino	104
Ogłoszenia	105
Notatki	106

AKTY OGÓLNEGO ZARZĄDU DYREKTORA GENERALNEGO LASÓW PAŃSTWOWYCH

ZARZĄDZENIA DYREKTORA GENERALNEGO LASÓW PAŃSTWOWYCH (od 6 sierpnia 2021 r. do 17 września 2021 r.)

- Zarządzenie nr 53 z dnia 23 sierpnia 2021 r. o zmianie niektórych zarządzeń określających zasięgi terytorialne nadleśnictw (GS.0141.2.2021)
- Zarządzenie nr 54 z dnia 3 września 2021 r. w sprawie zmiany Zarządzenia nr 62 Dyrektora Generalnego Lasów Państwowych z dnia 30 sierpnia 2018 roku w sprawie Regulaminu organizacyjnego Dyrekcji Generalnej Lasów Państwowych (GS.012.3.2021)
- Zarządzenie nr 55 z dnia 13 września 2021 r. w sprawie powołania Zespołu zadaniowego do opracowania projektów zmian w przepisach Ponadzakładowego Układu Zbiorowego Pracy dla Pracowników PGL LP (GK.100.11.2021)
- Zarządzenie nr 56 z dnia 17 września 2021 r. w sprawie dofinansowania ze środków funduszu leśnego działań realizowanych w parkach narodowych w 2022 r. (ZP.0210.2.1.2021)

DECYZJE DYREKTORA GENERALNEGO LASÓW PAŃSTWOWYCH (od 5 sierpnia 2021 r. do 17 września 2021 r.)

- Decyzja nr 89 z dnia 23 sierpnia 2021 r. w sprawie przeprowadzenia przez Inspekcję Lasów Państwowych kontroli doraźnej z zakresu drogownictwa leśnego na terenie Nadleśnictwa Rozwadów (GI.0210.4.2021)
- Decyzja nr 90 z dnia 25 sierpnia 2021 r. w sprawie zmiany Decyzji nr 83 Dyrektora Generalnego Lasów Państwowych z dnia 6 lipca 2021 r. dotyczącej wykonania § 9 ust. 3 Zarządzenia nr 42 Dyrektora Generalnego Lasów Państwowych z dnia 30 lipca 2020 r. w sprawie dofinansowania ze środków funduszu leśnego działań realizowanych w parkach narodowych w 2021 r. (ZP.0210.1.2.2021)
- Decyzja nr 91 z dnia 25 sierpnia 2021 r. w sprawie zmiany składu Rady Naukowo-Społecznej Leśnego Kompleksu Promocyjnego „Puszcza Białowieska” oraz ogłoszenia jej aktualnego składu (GD.7160.13.1.2021)
- Decyzja nr 92 z dnia 31 sierpnia 2021 r. w sprawie zmiany Decyzji nr 485 Dyrektora Generalnego Lasów Państwowych z dnia 13 września 2016 r. w sprawie powołania oraz ustalania zasad i trybu pracy Komisji Socjalnej Zakładowego Funduszu Świadczeń Socjalnych w Dyrekcji Generalnej Lasów Państwowych (GK.362.11.2021)
- Decyzja nr 93 z dnia 31 sierpnia 2021 r. w sprawie wyrażenia zgody na uczestniczenie sportowej reprezentacji pracowników DGLP w wielofunkcyjnej ogólnopolskiej imprezie pracowniczej pod nazwą własną „XIII Mistrzostwa Polski Leśników w Piłce Siatkowej” organizowanej przez RDLP w Łodzi (GK.166.12.2021)
- Decyzja nr 94 z dnia 3 września 2021 r. w sprawie zwiększenia rozmiaru szacunkowego pozyskania w drzewostanach przeznaczonych do użytkowania przedrębego dla Nadleśnictwa Żmigród na lata 2015–2024 (ZU.6005.10.2021)
- Decyzja nr 95 z dnia 15 września 2021 r. w sprawie Regulaminu sprzedaży w aplikacji e-klimat.lasy.gov.pl (ER.011.1.18.2021)
- Decyzja nr 96 z dnia 13 września 2021 r. w sprawie zarządzenia organizacji wielofunkcyjnej imprezy pracowniczej wyczerpującej znamiona wspólnego przedsięwzięcia jednostek organizacyjnych Lasów Państwowych pod nazwą własną „XIII Hubertus Węgrowski Mazowsza i Podlasia im. Prof. Jana Szyszko” w Łochowie (GK.166.14.2021)
- Decyzja nr 97 z dnia 15 września 2021 r. w sprawie sprostowania oczywistej omyłki pisarskiej w Decyzji nr 56 z dnia 13 września 2021 r. w sprawie zarządzenia organizacji wielofunkcyjnej imprezy pracowniczej wyczerpującej znamiona wspólnego przedsięwzięcia jednostek organizacyjnych Lasów Państwowych pod nazwą własną „XIII Hubertus Węgrowski Mazowsza i Podlasia im. Prof. Jana Szyszko” w Łochowie, znak: GK.166.14.2021 (GD.O.166.1.2021)
- Decyzja nr 98 z dnia 14 września 2021 r. w sprawie zarządzenia organizacji wielofunkcyjnej imprezy pracowniczej wyczerpującej znamiona wspólnego przedsięwzięcia jednostek organizacyjnych Lasów Państwowych pod nazwą własną „XXV Ogólnopolska Pielgrzymka Leśników na Jasną Górę” (GK.166.15.2021)
- Decyzja nr 99 z dnia 15 września 2021 r. w sprawie sprostowania oczywistej omyłki pisarskiej w Decyzji nr 57 z dnia 14 września 2021 r. w sprawie zarządzenia organizacji wielofunkcyjnej imprezy pracowniczej wyczerpującej znamiona wspólnego przedsięwzięcia jednostek organizacyjnych Lasów Państwowych pod nazwą własną „XXV Ogólnopolska Pielgrzymka Leśników na Jasną Górę”, znak: GK.166.15.2021 (GD.O.166.1.2021)

- Decyzja nr 100 z dnia 15 września 2021 r. w sprawie powołania komisji ds. przygotowania i przeprowadzenia postępowania o udzielenie zamówienia publicznego w trybie przetargu nieograniczonego pod nazwą „Usługi lotnicze w lasach w zakresie ochrony przeciwpożarowej i ochrony lasu w roku 2022” (EZ.272.1.2.2021)
- Decyzja nr 101 z dnia 16 września 2021 r. zmieniająca Decyzję nr 19 Dyrektora Generalnego Lasów Państwowych z dnia 17 marca 2021 r. w sprawie wprowadzenia do stosowania „Opisu standardu technologii wykonawstwa prac leśnych” w jednostkach organizacyjnych Lasów Państwowych (EZ.011.13.2021)
- Decyzja nr 102 z dnia 17 września 2021 r. w sprawie zarządzenia organizacji wielofunkcyjnej imprezy pracowniczej wyczerpującej znamiona wspólnego przedsięwzięcia jednostek organizacyjnych Lasów Państwowych pod nazwą własną „XIII Hubertus Węgrowski Mazowsza i Podlasia im. Prof. Jana Szyszko” w Łochowie (GK.166.14.2021)
- Decyzja nr 103 z dnia 17 września 2021 r. w sprawie udostępnienia jednolitych wzorów dokumentów oraz stosowania standardów jakościowych odnoszących się do wszystkich istotnych cech przedmiotu zamówienia dotyczących zamawiania usług wykonawstwa prac z zakresu gospodarki leśnej w jednostkach organizacyjnych Państwowego Gospodarstwa Leśnego Lasy Państwowe (EZ.011.14.2021)

UWAGA: zarządzenia i decyzje Dyrektora Generalnego Lasów Państwowych wraz z załącznikami publikowane są na stronie internetowej Biuletynu Informacji Publicznej PGL LP: <http://bip.lasy.gov.pl>

ZARZĄDZENIE NR 53
DYREKTORA GENERALNEGO LASÓW PAŃSTWOWYCH

z dnia 23 sierpnia 2021 r.

o zmianie niektórych zarządzeń
określających zasięgi terytorialne nadleśnictw

GS.0141.2.2021

Na podstawie art. 32 ust. 3 pkt 2 i art. 33 ust. 1 ustawy z dnia 28 września 1991 r. o lasach (tj. Dz. U. z 2020 r. poz. 6. z późn. zm.) oraz w związku z § 6 Statutu Państwowego Gospodarstwa Leśnego Lasy Państwowe, stanowiącego załącznik do Zarządzenia nr 50 Ministra Ochrony Środowiska, Zasobów Naturalnych i Leśnictwa z dnia 18 maja 1994 r. w sprawie nadania Statutu Państwowemu Gospodarstwu Leśnemu Lasy Państwowe, oraz zgodnie z Zarządzeniem nr 9 Dyrektora Generalnego Lasów Państwowych z dnia 3 marca 2014 r. w sprawie określania zasięgu terytorialnego, przebiegu granic oraz nazw nadleśnictw (z późn. zm.), zarządza się, co następuje:

§ 1

Załącznik do Zarządzenia nr 75 Dyrektora Generalnego Lasów Państwowych z dnia 29 grudnia 2014 r. w sprawie określania zasięgu terytorialnego nadleśnictw nadzorowanych przez Regionalną Dyрекcję Lasów Państwowych w Białymstoku (z późn. zm.) otrzymuje brzmienie określone w załączniku nr 1 do niniejszego zarządzenia.

§ 2

W załączniku do Zarządzenia nr 76 Dyrektora Generalnego Lasów Państwowych z dnia 29 grudnia 2014 r. w sprawie określania zasięgu terytorialnego nadleśnictw nadzorowanych przez Regionalną Dyрекcję Lasów Państwowych w Gdańsku (z późn. zm.) wprowadza się nowe brzmienie części zestawienia tabelarycznego określającego zasięg terytorialny Nadleśnictwa Lębork, zgodnie z załącznikiem nr 2 do niniejszego zarządzenia.

§ 3

Załącznik do zarządzenia nr 77 Dyrektora Generalnego Lasów Państwowych z dnia 29 grudnia 2014 r. w sprawie określania zasięgu terytorialnego nadleśnictw nadzorowanych przez Regionalną Dyрекcję Lasów Państwowych w Katowicach (z późn. zm.) otrzymuje brzmienie określone w załączniku nr 3 do niniejszego zarządzenia.

§ 4

W załączniku do Zarządzenia nr 78 Dyrektora Generalnego Lasów Państwowych z dnia 29 grudnia 2014 r. w sprawie określania zasięgu terytorialnego nadleśnictw nadzorowanych przez Regionalną Dyрекcję Lasów Państwowych w Krakowie (z późn. zm.) wprowadza się nowe brzmienie w części zestawienia tabelarycznego określającego zasięg terytorialny nadleśnictw: Gorlice, Gromnik, Krościenko, Krzeszowice, Limanowa, Miechów, Myślenice, Nowy Targ, Stary Sącz, zgodnie z załącznikiem nr 4 do niniejszego zarządzenia.

§ 5

W załączniku do Zarządzenia nr 79 Dyrektora Generalnego Lasów Państwowych z dnia 29 grudnia 2014 r. w sprawie określania zasięgu terytorialnego nadleśnictw nadzorowanych przez Regionalną Dyрекcję Lasów Państwowych w Krośnie wprowadza się nowe brzmienie w części zestawienia tabelarycznego określającego zasięg terytorialny nadleśnictw: Dukla, Kołaczyce, Stuposiany, Lutowska, Cisna oraz Ustrzyki Dolne, zgodnie z załącznikiem nr 5 do niniejszego zarządzenia.

§ 6

W załączniku do Zarządzenia nr 80 Dyrektora Generalnego Lasów Państwowych z dnia 29 grudnia 2014 r. w sprawie określania zasięgu terytorialnego nadleśnictw nadzorowanych przez Regionalną Dyрекcję Lasów Państwowych w Lublinie (z późn. zm.) wprowadza się nowe brzmienie w części zestawienia tabelarycznego określającego zasięg terytorialny nadleśnictw: Chełm, Parczew, Sobibór, Włodawa, Zwierzyniec, zgodnie z załącznikiem nr 6 do niniejszego zarządzenia.

§ 7

Załącznik do Zarządzenia nr 82 Dyrektora Generalnego Lasów Państwowych z dnia 29 grudnia 2014 r. w sprawie określania zasięgu terytorialnego nadleśnictw nadzorowanych przez Regionalną Dyрекcję Lasów Państwowych w Olsztynie (z późn. zm.) otrzymuje brzmienie określone w załączniku nr 7 do niniejszego zarządzenia.

§ 8

W załączniku do Zarządzenia nr 84 Dyrektora Generalnego Lasów Państwowych z dnia 29 grudnia 2014 r. w sprawie określania zasięgu terytorialnego nadleśnictw nadzorowanych przez Regionalną Dyрекcję Lasów Państwowych w Poznaniu (z późn. zm.) wprowadza się nowe brzmienie w części zestawienia tabelarycznego określającego zasięg terytorialny Nadleśnictwa Konstantynowo, określone w załączniku nr 8 do niniejszego zarządzenia.

§ 9

Załącznik do Zarządzenia nr 85 Dyrektora Generalnego Lasów Państwowych z dnia 29 grudnia 2014 r. w sprawie określania zasięgu terytorialnego nadleśnictw nadzorowanych przez Regionalną Dyрекcję Lasów Państwowych w Radomiu (z późn. zm.) otrzymuje brzmienie określone w załączniku nr 9 do niniejszego zarządzenia.

§ 10

Załącznik do Zarządzenia nr 86 Dyrektora Generalnego Lasów Państwowych z dnia 29 grudnia 2014 r. w sprawie określania zasięgu terytorialnego nadleśnictw nadzorowanych przez Regionalną Dyрекcję Lasów Państwowych w Szczecinie (z późn. zm.) wprowadza się nowe brzmienie w części zestawienia tabelarycznego określającego zasięg terytorialny nadleśnictw: Bierzwnik, Bogdaniec, Dębno, Drawno, Glusko, Międzyzdroje, Ośno Lubuskie, zgodnie z załącznikiem nr 10 do niniejszego zarządzenia.

§ 11

W załączniku do Zarządzenia nr 87 Dyrektora Generalnego Lasów Państwowych z dnia 29 grudnia 2014 r. w sprawie określania zasięgu terytorialnego nadleśnictw nadzorowanych przez Regionalną Dyрекcję Lasów Państwowych w Szczecinku (z późn. zm.) wprowadza się nowe brzmienie w części zestawienia tabelarycznego określającego zasięg terytorialny Nadleśnictwa Damnica, określone w załączniku nr 11 do niniejszego zarządzenia.

§ 12

W załączniku do Zarządzenia nr 88 Dyrektora Generalnego Lasów Państwowych z dnia 29 grudnia 2014 r. w sprawie określa-

nia zasięgu terytorialnego nadleśnictw nadzorowanych przez Regionalną Dyрекcję Lasów Państwowych w Toruniu (z późn. zm.) wprowadza się nowe brzmienie w części zestawienia tabelarycznego określającego zasięg terytorialny Nadleśnictwa Ryteł, określone w załączniku nr 12 do niniejszego zarządzenia.

§ 13

W załączniku do Zarządzenia nr 89 Dyrektora Generalnego Lasów Państwowych z dnia 29 grudnia 2014 r. w sprawie określania zasięgu terytorialnego nadleśnictw nadzorowanych przez Regionalną Dyрекcję Lasów Państwowych w Warszawie wprowadza się nowe brzmienie w części zestawienia tabelarycznego określającego zasięg terytorialny nadleśnictw: Chojnów oraz Jabłonna, określone w załączniku nr 13 do niniejszego zarządzenia.

§ 14

W załączniku do Zarządzenia nr 90 Dyrektora Generalnego Lasów Państwowych z dnia 29 grudnia 2014 r. w sprawie określania zasięgu terytorialnego nadleśnictw nadzorowanych przez

Regionalną Dyрекcję Lasów Państwowych we Wrocławiu (z późn. zm.) wprowadza się nowe brzmienie w części zestawienia tabelarycznego określającego zasięg terytorialny nadleśnictw: Szklarska Poręba, Śnieżka i Zdroje, określone w załączniku nr 14 do niniejszego zarządzenia.

§ 15

Zarządzenie wchodzi w życie z dniem podpisania.

**p.o. DYREKTORA GENERALNEGO
LASÓW PAŃSTWOWYCH**
Józef Kubica

**Załącznik nr 1 do Zarządzenia nr 53
Dyrektora Generalnego Lasów Państwowych
z dnia 23 sierpnia 2021 r.**

Zasięg terytorialny nadleśnictw nadzorowanych przez Regionalną Dyрекcję Lasów Państwowych w Białymstoku		
AUGUSTÓW (01-01) 1459,00 km ²	podlaskie <i>augustowski</i> Augustów – miasto	Obręb 1, Obręb 2 cz., Obręb 3, Obręb 4 cz., Obręb 5, Obręb 6, Obręb 7 cz.
	Augustów – obszar wiejski	Białobrzegi, Biernatki, Bór, Czarnucha, Gabowe Grądy, Gliniski, Góry, Jeziorki, Kolnica, Kolnica-Ośrodek, Komaszówka, Łąki Wsi Kamień, Netta Druga, Netta Folwark, Netta Pierwsza, Obuchowizna, Osowy Grąd, Ponizie, Promiski, Rutki Nowe cz., Rutki Stare cz., Rzepiski, Sajenek, Świderek, Turówka, Uścianki, Żarnowo Drugie, Żarnowo Pierwsze, Żarnowo Trzecie
	Bargłów Kościelny	(cała)
	Lipsk	Jałowo, Jasionowo, Krasne, Lipsk, Łąki Wsi Krasne cz., Miasto Lipsk, Nowy Rogożyn cz., Podwołkuszne, Rogożynek, Skieblewo cz., Stary Rogożyn cz., Wyżarne
	Plaska	Sucha Rzeczka cz.
	Sztabin	Balinka cz., Budziski, Chomaszewo, Cisów, Czarniewo, Czarny Las, Dębowo, Długie, Dłużański Las, Ewy, Fiedorowizna, Hruskie, Huta, Jagłowo, Jaminy, Janówek, Jasionowo Dębowskie, Jasionowo Koło Krasnegoboru, Jastrzębna Druga, Jastrzębna Majątek cz., Jastrzębna Pierwsza, Jaziewo, Kamień, Karoliny, Komaszówka cz., Kopiec, Kopytkowo, Krasnoborki, Krasnybór, Kryłatka, Kunicha, Lebedzin, Lipowo, Mogilnice, Motułka, Ostrowie, Polkowo, Sosnowo, Sztabin, Wolne, Wrotki
	<i>grajewski</i> Grajewo	Kapice cz., Sojczyn Grądowy cz., Sojczynek cz.

Ciąg dalszy tabeli na str. 6

	Radziłów	Brychy cz., Klimaszewnica cz., Łoje-Awissa cz., Mścichy Łąki cz., Okrasin cz., Sośnia
	Rajgród	Ciszewo cz., Kuligi cz., Orzechówka cz., Pieńczykowo cz., Woźnawieś cz.
	<i>moniecki</i> Goniądz	Budne Żarnowo cz., Dawidowizna cz., Downary cz., Goniądz cz., Klewianka cz., Olszowa Dr. Gon. Las cz., Olszowa Dr. Kropiew., Olszowa Dr. za Twier. cz., Olszowa Droga cz., Osowiec cz., Szafranki cz., Wroceń cz., Wólka P-Bagno I, Wólka P-Bagno II, Wólka P-Bobrowka I, Wólka P-Bobrowka II, Wólka P-Jaświły, Wólka P-Kalinówka K., Wólka P-Klewianka, Wólka P-Krasne St., Wólka P-Piwowary, Wólka P-Szacicy, Wólka P-Szpakowo, Wólka P-Ł/k Wólki P., Wólka P-Łąki R.Wsi, Wólka Piaseczna cz.
	Jaświły	Dolistowo Nowe cz., Dolistowo Stare cz., Zabiele cz.
	Trzcianne	Brzeziny cz., Budy cz., Budy-Dz. Czechowizna, Budy-Dz. Dzieżki, Budy-Dz. Długołęka, Budy-Dz. Ginie, Budy-Dz. Gugny, Budy-Dz. Guzy, Budy-Dz. Jaskra, Budy-Dz. Kalin. Król, Budy-Dz. Koleśniki, Budy-Dz. Kołodziej, Budy-Dz. Krasne Małe, Budy-Dz. Milewskie, Budy-Dz. Potoczyczna, Budy-Dz. Rekle, Budy-Dz. Wodziłówk, Budy-Dz. Zofiówka, Budy-Dz. Ł. Budy, Budy-Jask. Dud. Lewon, Budy-Nowiny Kasjers, Budy-Przytulanka-Ci, Budy-Zalesie i Zuci, Chojnowo cz., Giełczyn cz., Gugny, Gugny-Dz. Boguszewo, Gugny-Dz. Dobarz, Gugny-Dz. Dług. Roma, Gugny-Dz. Guzy, Gugny-Dz. Kalin. Kość, Gugny-Dz. Konopczyn, Gugny-Dz. Krypno Koś, Gugny-Dz. Krypno Wie, Gugny-Dz. Niewiarowo, Gugny-Dz. Zastocze, Krynice cz., Laskowiec cz., Nowa Wieś cz., Nowa Wieś-Bagno-Ław cz., Szorce cz., Wilamówka cz.
	<i>łomżyński</i> Wizna	Sieburczyn cz.
	Jedwabne	Chyliny cz., Mocarze cz., Pluty cz., Szostaki cz.
	<i>sokólski</i> Dąbrowa Białostocka	Kamienna Nowa, Kamienna Stara cz., Kropiwno cz., Małowista cz., Ostrowie cz., Szuszalewo cz., Trzyrzeczki cz.
	Nowy Dwór	Chilmony cz., Koniuszki cz.
	Suchowola	Biele Suchowolskie cz., Ciemne cz., Domuraty cz., Horodniana cz., Karpowicze cz., Podhorodniana cz., Rutkowszczyzna cz., Suchowola cz.
BIAŁOWIEŻA (01-02) 248,02 km ²	podlaskie <i>hajnowski</i> Białowieża	(cała)
	Narewka	Gruszki cz., Masiewo Nowe cz., Stare Masiewo cz.
BIELSK (01-03) 1422,00 km ²	podlaskie <i>białostocki</i> Zabłudów	Cieluszki, Dawidowicze, Kaniuki, Pawły, Ryboły, Rzepniki
	<i>bielski</i> Bielsk Podlaski – miasto	(cała)
	Bielsk Podlaski – obszar wiejski	(cała)

	Orla	(cała)
	Wyszki	Bagińskie Stare I Nowe, Bogusze cz., Budlewo, Bujnowo, Falki, Filipy, Gawiny, Godzieby, Górskie, Ignatki, Kalinówka, Koćmiery, Kowale I Łubice, Kożuszki, Krupice, Łapcie, Łuczaje, Malesze, Mierzwin Duży, Mierzwin Mały, Mieszuki, Moskwin, Mulawicze, Niewino Borowe, Niewino Kamieńskie, Niewino Leśne, Niewino Popławskie, Niewino Stare, Olszanica, Osówka, Ostrówek, Pierzchały, Pulsze, Samułki Duże I Małe, Sasiny, Stacewicze, Strabla-Łyse, Szczepany, Szpaki, Trzeszczkowo, Tworki, Warpechy Nowe, Warpechy Stare, Wypychy, Wyszki, Zakrzewo, Zdrojki
	<i>hajnowski</i> Czeremcha	(cała)
	Czyże	(cała)
	Dubicze Cerkiewne	Czechy Orłańskie, Długi Bród, Dubicze Cerkiewne, Grabowiec, Istok, Jagodniki, Jakubowo, Jelonka, Koryciski, Kraśkowszczyzna, Pasieczniki Małe, Piaski, Rutka, Siemiwołoki, Stary Kornin, Starzyna cz., Tofitowce, Werstok, Wiluki, Witowo, Wojnowka
	Kleszczele	(cała)
	Narew	Doratynka, Gorodczyno, Gradoczno, Istok, Janowo, Kaczały, Koźliki, Lachy, Puchły, Radzki, Skaryszewo, Tyniewicze
BORKI (01-04) 895,49 km ²	<u>warmińsko-mazurskie</u> <i>giżycki</i> Giżycko – obszar wiejski	Pieczonki cz., Soldany cz., Spytkowo cz.
	Krukłanki	Boćwinka cz., Borki, Brożówka, Jasieniec, Jeziorowskie, Jurkowo, Krukłanki cz., Lipowo, Możdżany, Sołtmany cz., Żabinka, Żywki cz., Żywy
	Wydminy	Czarnówka cz., Gajrowskie cz., Gawliki Wielkie cz., Grądzkie, Orłowo, Pietrasze cz., Szczybały Orłowskie
	<i>kętrzyński</i> Srokowo	Leśniewo cz., Leśny Rów cz., Silec cz., Siniec cz., Wilczyny cz., Wysok cz.
	<i>olecki</i> Świątajno	Jelonek cz., Pietrasze cz., Rogojny cz.
	<i>gołdapski</i> Banie Mazurskie	Dąbrówka Polska cz., Grodzisko cz., Kierzki cz., Lisy cz., Zawady cz.
	<i>węgorzewski</i> Budry	Brzozówko, Budry cz., Budzewo cz., Dąbrówka Nowa, Góry, Grądy Węgorzewskie cz., Olszewo, Ołownik cz., Pawłowo, Pietrele, Piłaki Małe cz., Pochwałki, Popioły cz., Sobiechy, Wężówka, Więcki
	Pozezdrze	(cała)
	Węgorzewo	Biedaszkki, Brzozowo, Czerwony Dwór, Dłużec cz., Guja cz., Jakunowo, Janówko, Kal, Kalskie Nowiny, Karłowo cz., Klimki, Łabapa, Ogonki, Parowo, Perły, Piłwa cz., Pniewo, Prynowo, Przysań Stawki, Radzieje, Róże cz., Rudziszki, Ruska Wieś, Stręgiel, Stulichy, Sztynort Duży, Tarławki, Trygort, Wesołowo, Węgielsztyn, Węgorzewo 1, Węgorzewo 2, Wilkowo, Wysiecze, Zielony Ostrów

<p>BROWSK (01-05) 407,45 km²</p>	<p>podlaskie <i>hajnowski</i> Hajnówka – obszar wiejski</p>	<p>Borysówka, Nowosady, Olchowa Kładka</p>
	<p>Narew</p>	<p>Chrabostówka, Cimochoy, Gorodzisko, Hajdukowszczyzna, Kotłówka, Kowela, Krzywiec, Kutowa, Łopuchówka, Łosinka, Makówka, Narew, Nowiny, Przybudki, Rybaki, Usnarszczyzna, Waški</p>
	<p>Narewka</p>	<p>Babia Góra, Bernacki Most, Cieremki, Eliaszuki, Grodzisk, Gruszki cz., Guszczewina, Janowo, Kapitańszczyzna, Krynica, Leśna, Lewkowo Nowe, Łozowe, Łuka, Masiewo Nowe cz., Michnówka, Mikłaszewo, Minkówka, Narewka, Ochrymy, Olchówka, Pasieki, Planta, Podlewkowie, Porosłe, Pręty, Siemianówka, Siemieniakowszczyzna, Skupowo, Stare Lewkowo, Stare Masiewo cz., Stoczek, Suszczy Borek, Tarnopol, Zabłotczyzna, Zabrody</p>
<p>CZARNA BIAŁOSTOCKA (01-06) 1596,07 km²</p>	<p>podlaskie <i>białostocki</i> Czarna Białostocka</p>	<p>Brzozówka Koronna, Brzozówka Ziemiańska, Chmielnik, Czarna Białostocka, Czarna Wieś Kościelna, Jezierzysk, Klimki, Kosmaty Borek, Łapczyn, Machnac, Niemczyn, Ogóły, Oleszkowo, Ponure, Ratowiec, Ruda Rzeczka, Rudnia, Wólka Ratowiecka, Zamczysk, Zdroje, Żłota Wieś</p>
	<p>Wasilków</p>	<p>Horodnianka, Studzianki cz.</p>
	<p><i>sokólski</i> Dąbrowa Białostocka</p>	<p>Bagny, Bity Kamień, Brzozowo, Dąbrowa Białostocka, Dąbrowa Białostocka cz., Grabowo, Grodziszczany, Grzebienie, Hamulka, Harasimowicze, Jaczno, Jałówka, Kamienna Nowa cz., Kamienna Stara cz., Kirejewszczyzna, Kropiwno cz., Krugło, Kuderewszczyzna, Lewki, Łozowo, Małowista cz., Miedzianowo, Mościcha, Nierośno, Nowa Wieś, Nowinka, Olsza, Osmołowszczyzna, Ostrowie cz., Pięciwłóki, Podbagny, Reszkowce, Różanystok, Sadek, Sadowo, Sławno, Stock, Suchodolina, Szuszałewo cz., Trzyrzeczki cz., Wesołowo, Wiązówka, Wroczyńszczyzna, Zwierzyniec Mały, Zwierzyniec Wielki</p>
	<p>Janów</p>	<p>(cała)</p>
	<p>Korycin</p>	<p>(cała)</p>
	<p>Kuźnica</p>	<p>(cała)</p>
	<p>Nowy Dwór</p>	<p>Bieniowce, Butrymowce, Chilmony cz., Chorużowce, Chworościany, Dubaśno, Jaginty, Koniuszki cz., Kudrawka, Nowy Dwór, Plebanowce, Ponarlica, Rogacze, Sieruciowce-Bobra Wielka, Synkowce</p>
	<p>Sidra</p>	<p>(cała)</p>
	<p>Sokółka</p>	<p>Bogusze, Bohoniki, Drahle, Dworzysk cz., Gilbowski cz., Szyndziel, Gliniszczce Małe, Gliniszczce Wielkie, Hało, Jałówka, Kantorówka, Karcze, Kraśniani, Kundzin, Lebedzin, Lipina cz., M. Sokółka-Kamionka Nowa, M. Sokółka-Kraśniani cz., M. Sokółka-Słojniki cz., Malawicze Dolne, Malawicze Górne, Mićkowa Hać cz., Nomiki, Orłowicze, Plebanowce, Polanki, Poniatowicze, Puciłki, Rozedranka Nowa, Rozedranka Stara, Sierbowce, Smolanka, Sokolany, Sokółka, Stary Szor, Straż cz., Szyszki, Walenkowo, Woroniani, Wroczyńszczyzna, Zadworzany, Zaśpicze, Żuki</p>

	Suchowola	Bachmackie, Biele Suchowolskie cz., Brukowo, Chlewisk Dolny, Chlewisk Górny, Chmielniki, Chmielówka, Chodorówka Nowa, Chodorówka Stara, Ciemne cz., Czerwonka, Domuraty cz., Dryga, Dubasiewszczyzna, Głębozczyzna, Grodzisk, Grymiaczkki, Hołodolina, Horodnianka cz., Jatwież Duża, Jatwież Mała, Karpowicze cz., Kiernówka, Kol.Zgierszczańskie, Kolonia Dubasiewskie, Kopciówka, Krzywa, Laudańszczyzna, Leszczany, Leśniki, Morgi, Nowe Stojo, Okopy, Olszanka, Ostrówek, Piątak Tablewo, Podgrodzisk, Podhorodnianka cz., Podostrówek, Pokośno, Połomin, Połomin-Kolonia, Poświętne, Rutkowszczyzna cz., Sucha Góra, Suchowola cz., Trzyrzecze, Wólka
CZERWONY DWÓR (01-07) 417,95 km ²	warmińsko-mazurskie <i>olecki</i> Kowale Oleckie	Cicha Wólka, Jabłonowo, Stacze cz., Szwałk, Zawady Oleckie
	Świątajno	Borki, Cichy cz., Dunajek cz., Dybowo cz., Gryzy cz., Mazury, Rogojny cz., Zalesie cz.
	<i>gołdapski</i> Banie Mazurskie	Banie Mazurskie, Dąbrówka Polska cz., Grodzisko cz., Gryżewo, Jagiele, Jagoczany, Kierzki cz., Lisy cz., Miczuły, Obszarniki, Rogale, Sapałówka, Surminy, Ściborki, Wróbel, Zawady cz., Ziemiany, Żabin
	Gołdap	Barkowo cz., Dunajek cz., Główka, Grabowo cz., Janki, Jeziorki, Juchnajcie cz., Pietraszki cz., Rożyńsk, Siedlisko cz., Włosty cz.
	<i>węgorzewski</i> Budry	Budry cz., Budzewo cz., Grądy Węgorzewskie cz., Ołownik cz., Piłaki Małe cz., Popioły cz., Sąkiety Małe, Skalisko, Zabrost Wielki
DOJLIDY (01-08) 964,83 km ²	podlaskie <i>powiat M. Białystok</i>	(cały)
	<i>białostocki</i> Choroszcz	Babino, Barszczewo, Choroszcz, Czaplino, Czaplino Kolonia, Dzikie, Gajowniki, Izbiszczce cz., Jeroniki, Klepacze, Konowały, Kościuki, Krupniki, Kruszewo cz., Łyski, Maj. Rogowo, Mińce, Ogrodniki, Oliszki, Pańki cz., Porosły, Rogowo, Rogówek, Ruszczany, Sienkiewiczze, Turczyn, Zacerlany, Zacerlany Kolonia, Złotoria, Żółtki
	Dobrzyniewo Duże	Borsukówka, Chraboły, D0brzyniewo Kościelne, Dobrzyniewo Duże, Fasty, Gniła, Jaworówka, Kozińce, Krynice, Leńce, Letniki, Nowe Aleksandrowo, Nowosiółki, Obrubniki, Pogorzałki, Ponikła, Rybaki, Szaciły
	Juchnowiec Kościelny	(cała)
	Supraśl	Ciasne, Grabówka, Henrykowo, Karakule, Sobolewo, Sowlany, Zaścianki
	Suraż	Doktorce, Końcowizna, Kowale, Lesznia, Rynki, Suraż cz., Średzińskie, Zawyki, Zawyki Ferma, Zimnochy Susły, Zimnochy Święchy
	Turośń Kościelna	Bacioty cz., Barszczówka, Bojary cz., Borowskie Cibory, Borowskie Gziki, Borowskie Michały, Borowskie Olki, Borowskie Skórki, Borowskie Wypychy, Borowskie Żaki cz., Chodory, Czaczki Małe, Czaczki Wielkie, Dobrowoda, Dołki, Iwanówka, Juraszki, Lubejki, Markowszczyzna, Niecki, Niewodnica Korycka, Niewodnica Kościelna, Piećki, Pomigacze, Tołcze, Topilec cz., Trypucie, Turośń Dolna cz., Turośń Kościelna, Zalesiany, Zawady cz.
	Wasilków	Jurowce, Katrynka, Osowicze, Rybniki, Sielachowskie, Sochonie, Wasilków, Wólka Przedmieście
	Zabłudów	Halickie, Kuriany, Skrybicze

DRYGAŁY (01-09) 645,65 km ²	<u>warmińsko-mazurskie</u> <i>etcki</i> Prostki	Bzury, Ciernie cz., Czyprki, Dybowo cz., Dybówko cz., Gorczyce cz., Guty Rożyńskie, Jebramki, Krzywińskie cz., Kurzątki, Marchewki cz., Nowaki cz., Olszewo cz., Rożyńsk Wielki, Taczki cz., Wojtele
	<i>piski</i> Biała Piska	Bełcząc, Bemowo Piskie, Biała Piska, Cibory, Danowo, Dmusy, Drygały, Giętkie cz., Kaliszki, Konopki, Kowalewo cz., Kożuchy, Kózki cz., Kruszewo, Kukły cz., Lipińskie, Lisy, Łodygowo, Mikuty cz., Monety, Myszki, Myśliki, Nitki, Nowe Drygały, Oblewo, Ortowo, Pawlocin, Pogorzal Wielka, Rogale Wielkie, Rolki, Ruda, Skarżyn, Sokoły Jeziorne, Sulimy, Szkozy cz., Świdry, Włosty, Wojny, Zabelne, Zalesie
	Orzysz	Gaudynki, Grzegorzcz, Kamieńskie, Mikosze cz., Nowe Guty cz., Ogródek cz., Orzysz cz., Rostki Skomackie, Strzelniki, Wierzbiny
	Pisz	Kocioł Duży cz., Łysonie, Pilchy, Rakowo Piskie cz., Rostki, Szczecy Wielkie cz.
EŁK (01-10) 1027,10 km ²	<u>warmińsko-mazurskie</u> <i>etcki</i> Ełk – miasto	(cała)
	Ełk – obszar wiejski	Bajtkowo, Barany, Bartosze, Białojany, Bienie, Bobry, Borki, Chełchy, Chruściele, Chranowo, Ciernie, Czaple, Giże, Guzki, Kałęczyny, Karbowski, Konieczki, Koziki, Krokocie, Lepaki, Maleczewo, Malinówka, Małkinie, Mącze, Mąki, Miluki, Młodzie, Mostołty, Mrozy Wielkie, Niekrasy, Nowa Wieś Ełcka, Oracze, Piaski, Pistki, Płociczno, Pohz Ełk, Przykopka, Przytuły, Regiel, Renkusy, Rostki Bajtkowskie, Rożyńsk, Rydzewo, Sajzy cz., Sędki, Siedliska, Sordachy, Straduny, Suczki, Szarejki, Szeligi Buczki, Śniepie, Talusy, Tracze, Woszczele, Zdedy, Zdunki
	Kalinowo	Borzymy, Czyńcze, Długie, Dorsze cz., Dudki, Ginie, Gołubie, Gołubka, Grądzkie Ełckie, Iwański, Jędrzejki, Kalinowo, Kile, Koleśniki, Krzyżewo, Kucze, Kulesze, Laski Małe, Laski Wielkie, Lisewo, Łoje, Makosieje, Marcinowo, Mazurowo, Maże, Mikołajki, Milewo, Piętki, Pisanica, Prawdziska, Romanowo, Romoty, Skomentno Wielkie, Skrzypki, Stacze, Stare Cimochy, Stożne, Sypitki, Szczudły, Turowo, Wierzbowo, Wysokie, Zaborowo, Zanie, Zocie
	Prostki	Bobry, Borki Glinki, Ciernie cz., Cisy, Dąbrowskie, Długochorzele, Długosze, Dybowo cz., Dybówko cz., Gorczyce cz., Kibisy, Kobylin, Kopijki, Krupin, Krzywe, Krzywińskie cz., Lipińskie Małe, Marchewki cz., Miechowo, Miłusze, Niedźwiedzkie, Nowaki cz., Olszewo cz., Ostrykół, Popowo, Prostki, Sokółki, Sołtmany, Taczki cz., Wiśniowo Ełckie, Żelazki
	Stare Juchy	Bałamutowo, Czerwonka, Dobra Wola cz., Gorło cz., Grabnik, Jeziorowskie, Kalki, Królowa Wola, Laśmiady, Liski, Nowe Krzywe, Olszewo, Orzechowo, Panistruga, Płowce, Rogale cz., Sikory Juskie, Skomack Wielki cz., Stare Juchy, Stare Krzywe, Szczecinowo cz.
	<i>giżycki</i> Wydminy	Zelki cz.
	<i>olecki</i> Olecko	Świdry Dziegiele cz.
	<i>piski</i> Orzysz	Ogródek cz.
GIŻYCKO (01-11) 1079,43 km ²	<u>warmińsko-mazurskie</u> <i>etcki</i> Stare Juchy	Rogale cz., Skomack Wielki cz.

	<i>giżycki</i> Giżycko – miasto	(cała)
	Giżycko – obszar wiejski	Antonowo, Bogacko, Bogaczewo, Gajewo, Grajwo, Guty, Kamionki cz., Kap, Kozin, Kożuchy Wielkie, Kruclin, Pieczonki cz., Soldany cz., Spytkowo cz., Sterławki Małe, Sulimy, Szczybały Giżyckie, Świdry, Upały, Wilkaski, Wilkasy, Wronka, Wrony
	Kruklanki	Boćwinka cz., Kruklanki cz., Sołtmany cz., Żywki cz.
	Milki	(cała)
	Ryn	Jeziorko, Knis, Kronowo cz., Krzyżany, Ławki, Miasto Ryn, Mioduńskie, Orło, Prażmowo, Rudówka, Rybicał, Ryn, Skop, Słabowo, Sterławki Wielkie, Szymonka, Tros, Wejdyki
	Wydminy	Cybulki, Czarnówka cz., Gawliki Wielkie cz., Hejbuty, Malinka, Mazuchówka, Okragłe, Pańska Wola, Radzie, Siedliska, Siemionki, Sucholański, Szczepanki, Talki, Wężówka, Wydminy, Zelki cz.
	<i>kętrzyński</i> Kętrzyn	Bałowo cz., Koczarki cz., Martiany cz., Parcz cz., Salpik cz.
	<i>mragowski</i> Mikołajki	Górkło
	<i>piski</i> Orzysz	Aleksandrowo, Chmielewo, Cierzpięty, Czarne, Dąbrówka, Drozdowo Zastrużne, Góra, Grądy, Grzegorz cz., Mikosze cz., Nowe Guty cz., Odoje, Okartowo, Orzysz cz., Osiki, Pianki, Tuchlin, Ublisk
	<i>węgorzewski</i> Węgorzewo	Piłwa cz.
GŁĘBOKI BRÓD (01-12) 167,32 km ²	podlaskie <i>augustowski</i> Nowinka	Danowskie cz., Kopanica cz., Monkinie, Tobołowo cz., Walne cz.
	Plaska	Macharce cz., Serski Las cz.
	<i>sejneński</i> Giby	Białogóry, Białorzeczka, Białowierśnie cz., Frącki cz., Giby cz., Głęboki Bród, Karolin, Krasne, Pogorzelec, Sarnetki cz., Studziany Las cz., Wierśnie
	Krasnopol	Buda Ruska cz., Głuszyn, Gremzdy Polskie, Jeziorki, Maćkowa Ruda cz., Mikołajewo cz., Rosochaty Róg cz.
	<i>suwalski</i> Suwałki – obszar wiejski	Czerwony Folwark cz.
GOŁDAP (01-13) 356,78 km ²	warmińsko-mazurskie <i>gołdapski</i> Dubeninki	Będziszewo, Bładziszki, Błakały, Budwiecie, Czarne cz., Dubeninki, Kiekskiejmy, Kiepojcie, Lenkupie, Linowo, Maciejowięta, Pluszkiejmy, Przerośl Gołdapska, Rakówek, Rogajny cz., Skajzgiry, Żabojedy, Żytkiejmy
	Gołdap	Bałupiany, Barkowo cz., Galwiecie, Gołdap 1, Gołdap 2, Grabowo cz., Jabłońskie, Juchnajcie cz., Konikowo, Kośmidry, Kozaki cz., Łobody, Marcinowo cz., Pietraszki cz., Skoczce, Wilkajcie, Włosty cz.
HAJNÓWKA (01-14) 325,86 km ²	podlaskie <i>hajnowski</i> Hajnówka – miasto	(cała)
	Hajnówka – obszar wiejski	Bielszczyzna, Borek, Chytra, Czyżyki, Dubicze Osoczne, Dubiny, Kotówka, Lipiny, Łozice, Mochnate, Nowoberezowo, Nowokornino, Orzeszkowo, Pasieczniki Duże, Postołowo, Progałe, Puciska, Rzepiska, Sawiny Gród, Skryplewo, Stare Berezowo, Trywieża, Wasilkowo, Wierzchowskie, Wygoda
	Dubicze Cerkiewne	Górny Gród, Klakowo, Krugłe, Starzyna cz., Wygon

<p>ŁOMŻA (01-15) 2620,42 km²</p>	<p>mazowieckie <i>ostrołęcki</i> Rzekuń</p>	Stare Przytuły
	<p><i>ostrowski</i> Andrzejewo</p>	(cała)
	Małkinia Górna	Podgórze-Gazdy, Rostki-Piotrowice
	Szulborze Wielkie	(cała)
	Zaręby Kościelne	Budziszewo, Chmielewo, Gaczkowo, Gąsiorowo, Grabowo, Kępiste-Borowe, Kietlanka, Kosuty, Nienały-Brewki, Nienały-Szymany, Pętkowo Wielkie, Pułazie, Rawy-Gaczkowo, Rostki-Dańbogi, Skłody Średnie, Skłody-Piotrowice, Skłody-Stachy, Świerże Zielone, Świerże-Kielcze, Świerże-Kończany, Świerże-Panki, Uścianek Wielki, Zakrzewo Wielkie, Zakrzewo-Kopijki, Zaręby Kościelne, Zaręby Leśne, Zgleczewo Panieńskie, Zgleczewo Szlacheckie
	<p>podlaskie <i>kolneński</i> Kolno – miasto</p>	(cała)
	Grabowo	(cała)
	Kolno – obszar wiejski	Bialiki, Borkowo, Brzozowo, Brzózki, Czernice, Danowo, Filipki Duże, Filipki Małe, Glinki, Górskie, Gromadzyn – Wykno, Janowo, Kielcze – Kopki, Kossaki, Kowalewo, Koziki - Olszyny, Kumelsk, Lachowo, Łosewo, Obiedzino, Okurowo, Pachuczyn, Rupin, Rydzewo – Świątki, Stare Kielcze, Stary Gromadzyn, Truszki – Patory, Truszki – Zalesie, Tyszki – Łabno, Tyszki – Wądołowo, Wszebory, Wścieklice, Wykowo, Zaskrodzie, Żebry
	Mały Płock	(cała)
	Stawiski	(cała)
	<p><i>łomżyński</i> Jedwabne</p>	Bartki, Biczki, Biodry, Borawskie gm. Jedwabne, Bronaki-Olki, Bronaki-Pietrasze, Brzostowo, Burzyn, Chrostowo, Chyliny cz., Grądy Małe, Grądy Wielkie, Janczewko, Janczewo gm. Jedwabne, Jedwabne, Kaimy, Kajetanowo, Kamianki, Karwowo-Wszebory, Kąty, Kol. Grabnik, Koniecki, Konopki Chude, Konopki Tłuste, Korytki, Kossaki – Turki, Kotowo-Plac, Kotówek, Kubrzany, Kucze Małe, Kucze Wielkie, Kuczewskie, Makowskie, Mocarze cz., Nadbory, Olszewo-Góra, Orlikowo, Pawełki, Pieńki Borowe, Pluty cz., Przestrzele, Rostki, Siostrzanki, Stare Kotowo, Stryjaki, Szostaki cz., Witynie
	Łomża – obszar wiejski	(cała)
	Miastkowo	Chojny-Naruszczyki, Czartoria cz., Drogoszewo, Gałkówka, Kaliszki, Korytki Leśne, Kraska, Kuleszka, Leopoldowo, Łuby-Kiertany, Łuby-Kurki, Miastkowo, Nowosiedliny, Osetno, Podosie, Rybaki cz., Rydzewo, Rydzewo-Gozdy, Sosnowiec, Sulki, Tarnowo, Zaruzie
	Nowogród	Baliki, Chmielewo, Dzierzgi, Grądy, Grzymały, Jankowo Młodzianowo cz., Jankowo Skarbowo, Kupnina, Mątwa, Nowogród, Ptaki, Serwatki, Sławiec, Sulimy, Szablak
	Piątnica	(cała)
	Przytuły	(cała)

	Śniadowo	(cała)
	Wizna	Boguszki, Bronowo, Bronowo Łąki, Janczewo gm. Wizna, Jarnuty gm. Wizna, Kokoszki, Kramkowo, Małachowo, Męczki, Mrówki, Nieławice, Niwkowo, Nowe Bożejewo, Pgr Sulin, Ruś, Rutki, Rutkowskie, Sambory, Sieburczyn cz., Srebrowo, Stare Bożejewo, Sulin Strumiłowo, Wierciszewo, Wizna, Włochówka, Zanklewo
	<i>moniecki</i> Trzcianne	Gielczyn cz.
	<i>zambrowski</i> Zambrów – miasto	(cała)
	Kołaki Kościelne	(cała)
	Szumowo	(cała)
	Zambrów – obszar wiejski	(cała)
	<i>powiat M. Łomża</i>	(cały)
MASKULIŃSKIE 599,81 km ²	<u>warmińsko-mazurskie</u> <i>mrażowski</i> Mikołajki	Baranowo cz., Cudnochy, Faszczce, Grabówka, Inulec, Jora Wielka, Lubiewo, Łuknajno, Mateuszek, Miasto Mikołajki, Nowe Tałty, Olszewo, Prawdowo, Sady, Tałty, Woźnice, Żelwagi cz.
	Mrągowo	Uźranki cz.
	Piecki	Bobrówko cz., Lipowo cz.
	<i>piski</i> Orzysz	Dziubiele
	Pisz	Ciesina, Hejdyk, Karpa, Turośl
	Ruciane-Nida	Gałkowo, Iznota, Karwica, Krzyże cz., Onufryjewo, Osiniak, Piaski, Ruciane-Nida, Szeroki Bór cz., Śwignajno, Ukta, Wejsuny cz., Wierzba, Wojnowo, Wólka, Wygryny, Zameczek
NOWOGRÓD (01-17) 516,02 km ²	<u>mazowieckie</u> <i>ostrołęcki</i> Łyse	Złota Góra
	<u>podlaskie</u> <i>kolneński</i> Kolno – obszar wiejski	Czerwone, Gietki, Górszczyzna, Kolimagi, Kozioł, Niksowizna, Waszki, Wincenta, Zabele gm. Kolno
	Turośl	(cała)
	<i>łomżyński</i> Miastkowo	Czartoria cz., Rybaki cz.
	Nowogród	Jankowo Młodzianowo cz., Morgowniki
	Zbójna	(cała)
NURZEC (01-18) 1360,88 km ²	<u>podlaskie</u> <i>bielski</i> Boćki	(cała)
	<i>siemiatycki</i> Siemiatycze – miasto	(cała)
	Drohiczyn	(cała)
	Dziadkowice	Brzeziny Janowięta, Brzeziny Niedźwiadki, Dziadkowice, Hornowo, Hornowszczyzna, Jasienówka, Kąty, Korzeniówka, Lipiny, Malewice, Malinowo, Osmola, Wojeniec, Zaręby, Żurobice
	Mielnik	(cała)
	Milejczyce	(cała)

	Nurzec-Stacja	(cała)
	Siemiatycze – obszar wiejski	(cała)
OLECKO (01-19) 1199,82 km ²	podlaskie <i>suwalski</i> Bakałarzewo	Bakałarzewo, Gębalówka, Karasiewo, Konopki, Kotowina, Malinówka, Matłak, Nieszki, Nowa Wieś, Nowy Skazdub, Sadłowina, Stary Skazdub, Suchorzec, Zdręby
	Filipów	(cała)
	Przerośl	Krzywólka, Prawy Las, Przerośl, Przystajne, Rakówek, Romanówka, Zusenko
	warmińsko-mazurskie <i>etcki</i> Etłk – obszar wiejski	Sajzy cz.
	Kalinowo	Dorsze cz.
	Stare Juchy	Dobra Wola cz., Gorło cz., Gortówko, Szczecinowo cz., Zawady Etłkie
	<i>gizycki</i> Wydminy	Gajrowskie cz., Pietrasze cz.
	<i>olecki</i> Kowale Oleckie	Białskie Pole, Chelchy, Czukyty, Golubie Wężewskie, Golubki, Gorczyce, Guzy, Kilianki, Kiliany, Kowale Oleckie, Kucze, Lakiele, Monety, Rogówko, Sokółki, Stacze cz., Stożne, Szarejki, Szeszki, Wężewo, Żydy
	Olecko	Babki Gąseckie, Babki Oleckie, Borawskie, Dąbrowskie, Dąbrowskie Kolonia, Dobki, Doliwy, Duły, Gąski, Gordejki, Jaški, Judziki, Kijewo, Kukowo, Lesk, Łęgowo, Możne, M. Olecko, Olszewo, Plewki, Przytuły, Raczki Wielkie, Rosochackie, Sedranki, Szczecinki, Świdry Dzięgiele cz., Zabelne, Zajdy, Zatyki
	Świątajno	Barany, Cichy cz., Dudki, Dunajek cz., Dworackie, Dybowo cz., Giże, Gryzy cz., Jelonek cz., Jurki, Kije, Krzywe, Leśniki, Orzechówko, Pietrasze cz., Połom, Sulejki, Świątajno, Wronki, Zalesie cz.
	Wieliczki	Bartki, Cimochoy cz., Gąsiorowo, Godziejewo, Guty, Jelitki, Kleszczewo, Krupin, Krzyżewko, Małe Olecko, Markowskie, Niedźwiedzkie, Nowe Raczki, Puchówka, Rynie, Sobole, Starosty, Szeszki, Urbanki, Wieliczki, Wilkasy, Wojnasy
	<i>gołdapski</i> Dubeninki	Białe Jeziorki, Cisówek, Czarne cz., Rogajny cz.
	Gołdap	Bitkowo, Dunajek cz., Dzięgiele, Górne, Grabowo cz., Kowalki, Kozaki cz., Marcinowo cz., Nasuty, Osowo, Pogorzal, Siedlisko cz., Suczki, Zatyki
PISZ (01-20) 663,97 km ²	warmińsko-mazurskie <i>piski</i> Biała Piska	Cwaliny, Giętkie cz., Grodzisko, Gruzy, Guzki, Jakuby, Kosaki-Sołdany-Lisaki, Kowalewo cz., Kózki cz., Kukły cz., Kumielsk, Mikuty cz., Szkody cz.
	Pisz	Anuszewo, Babrosty, Bogumiły, Borki, Dłutowo, Jagodne, Jaśkowo, Jeglin, Jeże, Karwik, Kocioł Duży cz., Kwik, Liski, Łupki, Maldanin, Maszty, Piskorzewo, Pisz 1, Pisz 2, Pogobie Średnie, Pogobie Tylne, Rakowo Piskie cz., Snopki, Stare Guty, Szczechy Małe, Szczechy Wielkie cz., Trzonki, Turowo, Uściany, Wąglik, Wiartel, Wiartel Mały, Wielki Las, Wolisko, Zawady, Zdory, Zdurowo
	Ruciane-Nida	Końcewo, Niedźwiedzi Róg, Szeroki Bór cz., Wejsuny cz.
PŁASKA (01-21) 363,45 km ²	podlaskie <i>augustowski</i> Lipsk	Bartniki, Dolinczany, Dulkowszczyzna, Jaczniki, Kopczany, Kurianka, Lichosielce, Lipszczany, Lubinowo, Łąki Wsi Krasne cz., Nowe Leśne Bohatery, Nowy Rogożyn cz., Rakowicze, Rygałówka, Siółko, Skieblewo cz., Stare Leśne Bohatery, Starożyńce, Stary Rogożyn cz., Wołkusz, Żabickie

	Płaska	Gorczyca, Gruszki, Macharce cz., Mikaszówka, Mołowiste, Muły, Płaska, Rubcowo, Rudawka, Rygol cz., Serwy cz., Strzelcowizna, Sucha Rzeczka cz.
	Sztabin	Balinka cz.
	<i>sejneński</i> Giby	Dworczyso cz., Okótek cz.
POMORZE (01-22) 380,40 km ²	podlaskie <i>augustowski</i> Płaska	Rygol cz.
	<i>sejneński</i> Sejny – miasto	(cała)
	gm. Sejny – obszar wiejski	(cała)
	Giby	Budwieć cz., Daniłowce, Dworczyso cz., Giby cz., Iwanówka, Konstantynówka, Kukle, Okótek cz., Pomorze, Posejnele, Stanowisko, Zelwa
RAJGRÓD (01-23) 920,27 km ²	podlaskie <i>grajewski</i> Grajewo – miasto	(cała)
	Grajewo – obszar wiejski	Białaszewo, Białogrądy, Boczki-Świdrowo, Brzozowa, Brzozowa Wólka, Chojnówek, Ciemnoszyje, Cyprki, Danówek, Dybła, Elźbiecin, Flesze, Gackie, Godlewo, Grozimy, Kacprowo, Kapice cz., Konopki, Konopki-Kolonie, Koszarówka, Koty-Rybno, Kurejewka, Kurejwa, Kurki, Lipińskie, Łamane Grądy, Łękowo, Łojki, Łosewo, Mareckie, Mierucie, Modzele, Okół, Pieniążki, Popowo, Przechody, Ruda, Sienickie, Sikora, Sojczyn Borowy, Sojczyn Grądowy cz., Sojczynek cz., Szymany, Toczyłowo, Uścianki, Wierzbowo, Wojewodzin, Zaborowo
	Radziłów	Barwki, Borawskie-Awissa, Brodowo, Brychy cz., Czachy, Czerwonki, Dusze Dębówka, Glinki, Karwowo, Kieljany, Klimaszewnica cz., Konopki, Konopki-Awissa, Kownatki, Kramarzewo, Łoje-Awissa cz., Mikuty, Mścichy, Mścichy Łąki cz., Okrasin cz., Racibory, Radziłów, Rydzewo Szlacheckie, Rydzewo-Pieniążek, Słucz, Szlasy, Szyjki, Święcienin, Wiązownica, Wypychy, Zakrzewo
	Rajgród	Bełda, Bukowo, Ciszewo cz., Czarna Wieś, Danowo, Karczewo, Karwowo, Kołaki, Kosiły, Kosówka, Kozłówka, Kuligi cz., Łazarze, Miecze, Orzechówka cz., Pieńczykowo cz., Pieńczykówek, Przestrzele, Rajgród, Rybczynna, Rydzewo, Skrodzkie, Sołki, Stoczek, Turczyn, Wojdy, Woźnawieś cz., Wólka Mała, Wólka Piotrowska
	Szczuczyn	(cała)
	Wąsosz	(cała)
	<i>moniecki</i> Goniądz	Budne Żarnowo cz., Osowiec cz., Płochowo, Wólka Piaseczna cz.
	Trzcianne	Brzeziny cz., Budy cz., Budy-Dz. Czechowizna, Budy-Dz. Dzieżki, Budy-Dz. Długoleka, Budy-Dz. Ginie, Budy-Dz. Gugny, Budy-Dz. Guzy, Budy-Dz. Jaskra, Budy-Dz. Kalin. Król, Budy-Dz. Koleśniki, Budy-Dz. Kołodziej, Budy-Dz. Krasne Małe, Budy-Dz. Milewskie, Budy-Dz. Potoczyna, Budy-Dz. Rekle, Budy-Dz. Wodziłótk, Budy-Dz. Zofiówka, Budy-Dz. Ł. Budy, Budy-Jask. Dud. Lewon, Budy-Nowiny Kasjers, Budy-Przytulanka-Ci, Budy-Zalesie I Zuci, Chojnowo cz., Gielczyn cz., Gugny, Gugny-Dz. Boguszewo, Gugny-Dz. Dobarz, Gugny-Dz. Dług.Roma, Gugny-Dz. Guzy, Gugny-Dz. Kalin. Kość, Gugny-Dz. Konopczyń, Gugny-Dz. Krypno Koś, Gugny-Dz. Krypno Wie, Gugny-Dz. Niewiarowo, Gugny-Dz. Zastocze, Krynice cz., Laskowiec cz., Nowa Wieś cz., Nowa Wieś-Bagno-Ław cz., Szorce cz., Wilamówka cz.

	łomżyński Jedwabne	Chyliny cz., Pluty cz.
RUDKA (01-24) 2441,81 km ²	mazowieckie <i>ostrowski</i> Boguty-Pianki	(cała)
	Nur	(cała)
	podlaskie <i>białostocki</i> Choroszcz	Izbiszczce cz., Kruszewo cz., Pańki cz.
	Łapy	(cała)
	Poświętne	(cała)
	Suraż	Suraż cz.
	Turośń Kościelna	Baciuły cz., Bojary(cz.), Borowskie Żaki cz., Topilec cz., Turośń Dolna cz., Zawady cz.
	Tykocin	Radule cz.
	<i>bielski</i> Brańsk – miasto	(cała)
	Brańsk – obszar wiejski	(cała)
	Rudka	(cała)
	Wyszki	Kamienny Dwór, Sieśki, Topczewo, Wodźki, Wólka Pietkowska, Wólka Zaleska, Zalesie
	<i>siemiatycki</i> Dziadkowice	Dołubowo, Smolugi, Zamianowo
	Grodzisk	(cała)
	Perlejewo	(cała)
	<i>wysokomazowiecki</i>	(cały)
SUPRAŚL (01-25) 345,85 km ²	podlaskie <i>białostocki</i> Gródek	Borki
	Supraśl	Cieliczanka, Jałówka, Krasne-Ciasne, Łaźnie, Ogrodniczki, Sokołda, Supraśl, Surażkowo, Woronicze – Międzyrzecze
	Wasilków	Dąbrówki, Nowodworce, Studzianki cz., Zapieczki
	<i>sokólski</i> Sokołka	Bachmatówka, Bilwinki, Bobrowniki, Dworzysk cz., Geniusze, Igrzyły, Janowszczyzna, Jelenia Góra, Kamionka Nowa, Kamionka Stara, Kundzicze, Kurowszczyzna, Lipina cz., M. Sokółka-Słojniki cz., M. Sokółka-Tartak Kuryły, Mićkowa Hać cz., Miejskie Nowiny, Moczalnia Nowa, Moczalnia Stara, Pawełki, Planteczka, Podkamionka, Słojniki, Straż cz., Tartak Kuryły, Wierzchjedlina, Wojnachy, Wysokie Łaski, Zamczysk, Zawistowszczyzna
	Szudziałowo	Grodzisko cz., Klin cz., Lipowy Most cz., Łaźnisko, Suchy Gród, Trzcianno Nowe, Trzcianno Stare cz., Wierzchlesie cz.
SUWAŁKI (01-26) 1319,36 km ²	podlaskie <i>augustowski</i> Nowinka	Ateny, Barszczowa Góra cz., Bryzgiel, Juryzdyka, Krusznik, Olszanka Folwark, Podnowinka cz., Szczepki, Walne cz.
	<i>sejneński</i> Giby	Sarnetki cz., Studziany Las cz., Wysoki Most

	Krasnopol	Aleksandrowo, Boksze Nowe, Buda Ruska cz., Czarna Buchta, Czerwony Krzyż cz., Gremzdel, Jegliniec, Jegłówek, Krasne, Krasnopol, Królówek, Krucieniszki, Linówek, Łopuchowo, Maćkowa Ruda cz., Michnowce, Mikołajewo cz., Murowany Most, Orlinek, Pawłówka, Piotrowa Dąbrowa, Remieńkiń cz., Romanowce, Rosochaty Róg cz., Rudawka, Ryżówka, Skustełe, Smolany Dąb cz., Stabieńszczyzna, Wysoka Góra, Żłobin, Żubronajcie, Żubrówka Nowa
	Puńsk	(cała)
	<i>suwalski</i> Bakałarzewo	Aleksandrowo, Góra, Kamionka Poprzeczna, Klonowa Góra, Maryna, Nowa Kamionka, Orłowo, Słupie, Sokołowo, Stara Chmielówka, Stara Kamionka, Zajączkowo, Zajączkowo-Folwark
	Jeleniewo	(cała)
	Przerośl	Blenda, Bućki, Hańcza, Iwaniszki, Kruszki, Łanowicze Duże, Łanowicze Małe, Morgi, Nowa Pawłówka, Olszanka, Przełomka, Stara Pawłówka, Śmieciuchówka, Werszele, Zarzeczce
	Rutka-Tartak	(cała)
	Suwałki – obszar wiejski	Biała Woda, Białe, Bobrowisko, Bród Nowy, Bród Stary, Burdeniszki, Cimochovizna, Czarnakowizna, Czerwony Folwark cz., Dubowo Drugie, Dubowo Pierwsze, Gawrych Ruda, Korkliny, Korobiec, Kropiwno Nowe, Kropiwno Stare, Krzywe, Kuków, Kuków-Folwark, Leszczewek, Leszczewo, Lipniak, Magdalenowo i Wigry, Mała Huta, Nowa Wieś, Okuniowiec, Osinki, Osowa, Piertanie, Poddubówek, Potasznia, Przebród, Płociczno-Tartak, Sobolewo, Taciewo, Tartak, Trzciane, Turówka Nowa, Turówka Stara, Wasilczyki, Wiatrołuża Pierwsza, Wychodne, Zielone Drugie, Zielone Kamedulskie, Zielone Królewskie, Żyliny
	Szypliszki	(cała)
	Wiżajny	(cała)
	<i>powiat M. Suwałki</i>	(cały)
SZCZEBRA (01-27) 458,36 km ²	podlaskie <i>augustowski</i> Augustów – miasto	Obręb 2 cz., Obręb 4 cz., Obręb 7 cz.
	Augustów – obszar wiejski	Chomontowo, Grabowo, Grabowo Kolonia, Jabłońskie, Janówka, Łąki nad Rzeką Rospudą, Mazurki, Mikołajówek, Nowy Dworek, Posielanie, Pruska Mała, Pruska Wielka, Rutki Nowe cz., Rutki Stare cz., Topiłówka
	Nowinka	Cisówek, Danowskie cz., Gatne Drugie, Gatne Pierwsze, Józefowo, Kopanica cz., Nowinka, Olszanka, Osińska Buda, Pijawne Polskie, Pijawne Ruskie, Podkrólówek, Podnowinka cz., Sokolne, Strękówizna, Szczeberka, Szczebra, Tobołowo cz., Walne cz.
	Płaska	Dalny Las, Serski Las cz., Serwy cz., Sucha Rzeczka cz.
	<i>suwalski</i> Bakałarzewo	Płociczno, Podwólczanka, Wólka, Wólka-Folwark
	Raczki	(cała)
	Suwałki – obszar wiejski	Niemcowizna
	warmińsko-mazurskie <i>olecki</i> Wieliczki	Cimochy cz.

KNYSZYN (01-28) 1526,12 km ²	podlaskie <i>białostocki</i> Czarna Białostocka	Karczmisko, Lacka Buda
	Dobrzyniewo Duże	Kopisk
	Tykocin	Bagienki, Broniszewo, Dobki, Hermany, Janin, Jeżewo Nowe, Jeżewo Stare, Kapice Lipniki, Kapice Stare, Kiermusy, Kiślaki, Leśniki, Lipniki, Łaziuki, Łazy Duże, Łazy Krosna, Łopuchowo, Nieciece, Pajewo, Piaski, Popowlany, Radule cz., Rzędziany cz., Saniki, Sawino, Siekierki, Sierki, Słomianka-Sempiki, Stelmachowo, Szafranki, Tatary, Tykocin, Żuki
	Zawady	(cała)
	<i>moniecki</i> Goniądz	Białosuknie Przedm., Białosuknie Szlach., Dawidowizna cz., Doły, Downary cz., Goniądz cz., Klewianka cz., Kramkówka Duża, Kramkówka Mała, Krzeczce, Łazy, Mierkienniki, Olszowa Dr. Gon. Las cz., Olszowa Droga cz., Owieczki, Piwowary, Smogorówka Dolist., Smogorówka Gon., Szafranki cz., Uścianek, Wojtówstwo, Wroceń cz.
	Jasionówka	(cała)
	Jaświły	Bagno, Bobrówka, Brzozowa, Dolistowo Nowe cz., Dolistowo Stare cz., Dzieciolowo, Gurbicze, Jadeszki, Jaświłki, Jaświły, Mikicin, Mocieszce, Moniuszki, Radzie, Romejki, Rutkowskie Duże, Rutkowskie Małe, Starowola, Szaciły, Szpakowo, Zabiele cz.
	Knyszyn	(cała)
	Krypno	(cała)
	Mońki	(cała)
	Trzcianne	Bajki Stare, Boguszewo, Boguszki, Brzeziny cz., Budy cz., Chojnowo cz., Giełczyn cz., Gugny-Dz. Krzeczkowo, Krynice cz., Laskowiec cz., Milewo, Mroczyki, Niewiarowo, Nowa Wieś cz., Nowa Wieś-Bagno-Ław cz., Pisanki, Szorce cz., Trzcianne, Wilamówka cz., Wyszowate, Zajki, Zubole, Zucielec
	<i>sokólski</i> Suchowola	Karpowicze cz.
	<i>zambrowski</i> Rutki	(cała)
KRYNKI (01-29) 382,44 km ²	podlaskie <i>sokólski</i> Krynki	(cała)
	Szudziałowo	Babiki, Biały Ług, Boratyńszczyzna, Chmielewyszczyzna, Dziewiczy Ług, Grodzisko cz., Grzybowszczyzna, Harkawicze, Horczaki, Jeziorek, Klin cz., Knyszewicze Duże, Kozłowy Ług, Lipowy Most cz., Minkowce, Miszkiniki, Nowinka, Ostrów Nowy, Ostrów Północny, Ostrówek, Pierekał, Pierožki, Poczopek, Rowek, Słoja, Słójka, Słójka Borowszczyzna, Sosnowik, Suchynicze, Sukowicze, Szczęsnowicze, Szudziałowo, Talkowszczyzna, Tołkacz, Trzcianno Stare cz., Usnarz Górny, Wierzchlesie cz., Wojnowce, Zubrzyca Mała, Zubrzyca Wielka
ŻEDNIA (01-30) 860,49 km ²	podlaskie <i>białostocki</i> Gródek	Downiewo, Kołodno, Nowosiółki, Pieszczańiki, Przechody, Sofipol, Waliły, Załuki, Zasady
	Michałowo	(cała)

	Zabłudów	Aleksicze, Bobrowa, Borowiki, Dobrzyniówka, Folwarki Małe, Folwarki Tylwickie, Folwarki Wielkie, Gneciuki, Kamionka, Kol.Zabłudów, Kołpaki, Kowalowce, Koźliki, Krynickie, Kucharówka, Kudrycze, Laszki, Łubniki, Łukiany, Małynka, Miniewiczze, Nowosady, Ochremowicze, Olszanka, Ostrówki, Pasynki, Płoska, Protasy, Rafałówka, Rudnica, Sieśki, Solniki, Tatarowce, Zabłudów, Zacisze, Zagruszany, Zajezierce, Zwierki, Żuki, Żywkowo
	<i>hajnowski</i> Narew	Ancuty, Białki, Cisy, Iwanki, Odrynki, Ogrodniki, Rohozy, Saki, Soce, Trześcianka, Waniewo
WALIŁY (01-32) 301,68 km ²	podlaskie <i>białostocki</i> Gródek	Bielewicze, Bobrowniki, Chomontowce, Dzierniakowo, Gobiaty, Gródek, Grzybowce, Jaryłówka, Józefowo, Kol. Mielezki, Królowe Stożo, Łużany, Mielezki, Mostowlany, Narejki, Piłatowszczyzna, Podozierany, Podzałuki, Radunin, Skroblaki, Słuczanka, Straszewo, Świsłoczany, Waliły Stacja, Wiejki, Wierobie, Zarzeczany, Zielona, Zubki, Zubry

**Załącznik nr 2 do Zarządzenia nr 53
Dyrektora Generalnego Lasów Państwowych
z dnia 23 sierpnia 2021 r.**

Zasięg terytorialny Nadleśnictwa Lębork		
LĘBORK 520,75 km ²	pomorskie <i>łęborski</i> Lębork – gm. miejska	wszystkie
	Lębork – gm. wiejska	Chocielewko, Darzewo, Garczegorze, Janowice, Janowiczki, Karlikowo Lęborskie, Kębtowo Nowowiejskie, Krępa Kaszubska, Leśnice cz., Lędziechowo, Lubowidz, Łebień, Małoszyce cz., Niebędzino, Nowa Wieś Lęborska, Obliwice, Pogorszewo, Pogorzelice, Redkowice, Rekowo Lęborskie, Rozgórze, Tawęcino, Wilkowo Nowowiejskie
	Łeba	Łeba obr. 1 cz., Łeba obr. 2 cz.
	Cewice	Dziechno, Krępkowice cz., Maszewo Lęborskie cz., Osowo Lęborskie cz., Popowo cz.
	Wicko	Bargędzino, Białogarda, Charbrowo cz., Gęś, Kopaniewo, Łebieniec, Maszewko, Nowęcín, Roszczyce, Sarbsk, Szczenurze, Ulinia, Wicko, Wojciechowo, Wrzeście, Żarnowska cz.
	<i>słupski</i> Główczyce	Gać cz.
	Potęgowo	Czerwieniec cz., Runowo cz., Węgierskie cz.
	<i>wejherowski</i> Choczewo	Gościęcino cz., Sasino cz.
	Łęczycze	Dzięcielec cz., Rozłazino cz.

Zasięg terytorialny nadleśnictw nadzorowanych przez Regionalną Dyrekcję Lasów Państwowych w Katowicach		
ANDRYCHÓW (02-01) 1086,27 km ²	<u>małopolskie</u> <i>oświęcimski</i> Brzeszcze (024)	wszystkie
	Brzeszcze (025)	wszystkie
	Kęty (044)	wszystkie
	Kęty (045)	wszystkie
	Osiek (052)	wszystkie
	Oświęcim (011)	wszystkie
	Oświęcim (062)	wszystkie
	Polanka Wielka (072)	wszystkie
	Przeciszów (082)	wszystkie
	Zator (095)	wszystkie
	Zator (094)	wszystkie
	<i>wadowicki</i> Andrychów (014)	wszystkie
	Andrychów (015)	wszystkie
	Brzeźnica (022)	wszystkie
	Kalwaria Zebrzydowska (035)	wszystkie
	Kalwaria Zebrzydowska (034)	wszystkie
	Lanckorona (042)	Izdebnik cz., Lanckorona cz., Podchybie
	Mucharz (052)	Świnna Poręba cz., Zagórze
	Spytkowice (062)	Bachowice, Lipowa, Miejsce, Półwieś, Ryczów, Spytkowice
	Stryśzów (072)	Dąbrówka-Ostałowa, Łękawica, Stryśzów cz., Zakrzów cz.
	Tomice (082)	wszystkie
	Wadowice (094)	wszystkie
	Wadowice (095)	Babica, Barwałd Dolny, Chocznią, Gorzeń Dolny, Gorzeń Górny, Jaroszowice, Kaczyna, Kaczyna-Pankówka, Klecza Dolna, Klecza Górna, Ponikiew cz., Roków, Stanisław Górny, Wysoka, Zawadka
	Wieprz (102)	wszystkie
	<u>śląskie</u> <i>bielski</i> Porąbka (082)	wszystkie
	Wilamowice (095)	Dankowice, Dankowice 1, Hecznarowice, Hecznarowice 1, Pisarzowice cz., Stara Wieś Dolna, Stara Wieś Górna, Zasole Bielańskie
	Wilamowice (094)	wszystkie
<i>żywiecki</i> Czernichów (022)	Czernichów cz., Międzybrodzie Kob., Międzybrodzie Lip. cz.	
BIELSKO (02-02) 477,90 km ²	<u>śląskie</u> <i>bielski</i> Bestwina (022)	wszystkie
	Buczkowice (032)	wszystkie
	Czechowice-Dziedzice (044)	wszystkie
	Czechowice-Dziedzice (045)	wszystkie

Ciąg dalszy tabeli na str. 21

	Jasienica (052)	Bielowicko, Biery, Grodziec, Iłownica cz., Jasienica, Kowale, Landek cz., Łazy, Mazańcowice, Międzyrzecze Dolne, Międzyrzecze Górne, Roztropice, Rudzica, Świętoszówka, Wieszczyta
	Jaworze (062)	Jaworze cz.
	Kozy (072)	wszystkie
	Szczyrk (011)	wszystkie
	Wilamowice (095)	Pisarzowice cz.
	Wilkowice (102)	Bystra Krakowska, Bystra Śląska, Huciska, Mieszna, Straconka, Wilkowice
	<i>cieszyński</i> Brenna (042)	Brenna cz.
	Chybie (052)	Chybie cz., Frelichów, Zarzecze
	M. Bielsko-Biała Bielsko-Biała (011)	wszystkie
	<i>pszczyński</i> Goczałkowice-Zdrój (012)	Goczałkowice-Zdrój cz.
	<i>żywiecki</i> Czernichów (022)	Międzybrodzie Lip. cz.
BRYNEK (02-03) 528,47 km ²	śląskie <i>gliwicki</i> Pyskowice (021)	wszystkie
	Wielowieś (082)	Czarków cz.
	<i>lubliniecki</i> Lubliniec (011)	Kokotek cz.
	M. Bytom Bytom (011)	wszystkie
	M. Gliwice Gliwice (011)	Centrum cz., Czechowice Północ, Czechowice Zachód, Kłodnica cz., Kolej cz., Kopernik, Kuźnica, Łabędy, Łabędy Las, Łabędzkie Pola cz., Podlesie, Przyszówka, Przyszówka Las, Szobiszowice, Szobiszowice Las, Zalew Czechowice, Zatorze, Żerniki, Żerniki Las, Żorek
	M. Zabrze Zabrze (011)	98, Biskupice, Grzybowice, Maciejów, Miechowice, Mikulczyce, Rokitnica, Ruda cz., Sośnica cz., Stolarzowice, Wieszowa, Zaborze cz., Zabrze cz.
	<i>tarnogórski</i> Krupski Młyn (052)	Krupski Młyn cz., Potępa cz.
	Radzionków (031)	wszystkie
	Tarnowskie Góry (041)	Bobrowniki Śl., Opatowice, Pniowiec cz., Repty Śl., Rybna, Stare Tarnowice, Strzybnica cz., Tarnowskie Góry
	Tworóg (082)	Boruszowice, Brynek, Hanusek, Koty cz., Nowa Wieś Tworowska, Połomia, Świniowice, Tworóg, Wojska
	Zbroślawice (092)	Boniowice, Czekanów, Jasiona, Jaśkowice, Kamieniec, Karchowice, Kopienica, Księży Las, Laryszów, Łubek, Łubie cz., Miedary, Przechlebie, Ptakowice, Szalsza, Świętoszowice, Wieszowa, Wilkowice, Zawada, Zbroślawice, Ziemięcice
BRZEG (02-04) 664,85 km ²	dolnośląskie <i>oławski</i> Jelcz-Laskowice (035)	Wójcice cz.
	opolskie <i>brzeski</i> Brzeg (011)	wszystkie
	Grodków (035)	Młodoszowice, Przylesie Dolne, Wierzbnik
	Lewin Brzeski (045)	Buszyce, Chróścina cz., Jasiona, Kantorowice, Łosiów, Mikolin cz., Nowa Wieś Mała, Ptakowice, Różyna, Skorogoszcz cz., Stroszowice cz., Strzelniki, Wronów

	Lewin Brzeski (044)	wszystkie
	Lubsza (052)	Błota cz., Borucice, Czepielowice, Dobrzyń, Kościerzycy, Lubicz, Lubsza, Mąkoszyce, Michałowice, Myśliborzyce, Nowe Kolnie, Nowy Świat, Piastowice, Pisarzowice, Raciszów, Rogalice, Roszkowice, Szydłowice cz., Śmiechowice, Tarnowiec
	Olszanka (062)	Czeska Wieś, Gierszowice, Jankowice Wielkie, Janów, Krzyżowice, Michałów cz., Obórki, Olszanka, Pogorzela, Przylesie
	Skarbimierz (022)	wszystkie
	<i>namysłowski</i> Namysłów (025)	Brzozowiec cz., Ligota Książęca cz., Minkowskie cz.
	Pokój (032)	Krzywa Góra cz., Siedlice cz.
	Świerczów (042)	Bąkowice cz., Bielice, Miejsce cz., Świerczów cz.
	<i>opolski</i> Popielów (092)	Karłowice cz., Kurznie, Kuźnica Katowska cz., Lubienia cz., Rybna, Stare Kolnie cz., Stobrawa
GIDLE (02-05) 769,41 km ²	łódzkie <i>pajęczański</i> Nowa Brzeźnica (032)	Gojść-Ważne Młyny, Kuźnica, Prusicko, Trzebca cz., Wólka Prusicka
	<i>radomszczański</i> Gidle (032)	wszystkie
	Kobiele Wielkie (062)	Huta Drewniana, Karsy, Kobiele Małe, Przyborów, Zrąbiec
	Radomsko (122)	Bobry cz., Szczepocice Prywatne cz., Szczepocice Rządowe cz.
	Żytno (142)	Borzykowa, Borzykówka, Budzów, Bugaj, Czechowiec, Ewina, Grodzisko, Jacków, Kępa, Kozie Pole, Magdalenki, Mała Wieś, Maluszyn cz., Mosty, Pągów, Pierzaki, Polichno, Pukarzów, Rędziny, Rogaczówek, Sady, Sekursko, Silnica, Silniczka cz., Żytno
	śląskie <i>częstochoowski</i> Dąbrowa Zielona (022)	wszystkie
	Kłomnice (052)	wszystkie
	Koniecpol (065)	Kuźnica Grodziska cz., Łabędź, Okołowice cz., Stanisławice
	Kruszyna (082)	Baby, Bogusławice, Jacków, Kijów cz., Kruszyna, Lgota Mała, Łęg cz., Pieńki Sz., Teklinów, Widzów, Widzówek, Wikłów
	Mykanów (112)	Borowno, Borowno Kolonia, Jamno, Łochynia, Nowy Broniszew, Stary Broniszew cz.
Przyrów (142)	Knieja cz.	
HERBY (02-06) 506,63 km ²	opolskie <i>oleski</i> Olesno (035)	Bodzanowice cz., Borki Wielkie cz., Kucoby cz.
	<i>częstochoowski</i> Blachownia (015)	wszystkie
	Blachownia (014)	Blachownia cz., Błaszczyki, Brzózka, Gać, Malice, Ostrowy, Ottonów, Trzepizury
	Konopiska (072)	wszystkie
	Poczesna (132)	Nierada cz.
	<i>kłobucki</i> Panki (062)	Aleksandrów, Cyganka, Jaciska, Kawki cz., Koski, Kostrzyna II, Kotary, Panki cz., Praszczyki cz., Żerdzina
	Przystajń (082)	Antonów, Bagna, Bór Zajaciński, Brzeziny, Dąbrowa, Górki, Kamińsko cz., Kostrzyna I, Kuźnica Nowa cz., Kuźnica Stara, Ługi Radły cz., Michalinów, Mrówczak, Podłęże Szlacheckie cz., Przystajń, Siekierowizna, Stany cz., Wilcza Góra, Wrzosey
	<i>kłobucki</i> Wręczyca Wielka (092)	Bieżeń, Bór Zapilski, Brzezinki, Czarna Wieś, Jezioro, Kuleje, Nowiny, Piła I, Piła II, Puszczew, Węglowice, Zamłynie

	<i>lubliniecki</i> Ciasna (032)	Glinica cz., Panoszków cz., Wędzina cz., Zborowskie cz.
	Herby (042)	Chwostek cz., Herby cz., Lisów cz., Łebki cz.
	Kochanowice (052)	Droniowice cz., Harbułtowice cz., Jawornica, Kochanowice, Kochcice, Lubecko cz.
	Koszęcin (062)	Sadów cz., Wierzbie cz.
	M. Częstochowa Częstochowa (011)	100, 101, 102, 103 cz., 104 cz., 105, 106, 107, 108, 148, 149, 150, 151, 152, 153, 154, 155, 156, 157, 158, 159, 160, 161, 162, 163, 164, 165, 166, 167, 168, 169, 170, 171, 172, 173, 174, 175, 176, 177, 178, 179, 180, 181, 182, 183, 184, 185, 186, 236, 237, 238, 239, 240, 241, 242, 243, 244, 245, 246, 247, 248, 249, 250, 251, 252, 253 cz., 284, 285, 286, 287, 288, 289, 290, 291, 292, 293, 294, 295, 296, 297, 298, 299, 300, 319, 320, 322, 323, 324, 325, 326, 327, 328, 329, 357, 358, 359, 360, 361, 362, 363, 418-Kuźnica Mii, 419-Skorki, 423-Kuźnica MI, 424-Wielki Bór cz., 425-Kawodrza Górna, 426-Liszka Dolna, 427- Gnaszyn Dolny, 431-Dźbów, 432-Kawodrza Dolna, 434-Gnaszyn Górny, 44, 45, 46, 48, 74, 97, 98, 99
CHRZANÓW (02-07) 590,44 km ²	małopolskie <i>chrzanowski</i> Babice (022)	wszystkie
	Chrzanów (035)	wszystkie
	Chrzanów (034)	wszystkie
	Libiąż (044)	wszystkie
	Libiąż (045)	wszystkie
	Trzebinia (055)	wszystkie
	Trzebinia (054)	wszystkie
	<i>olkuski</i> Bolesław (032)	Krażek, Krze, Krzykawa, Krzykawka, Małobądz, Międzygórze, Podlipie, Ujków Nowy
	Bukowno (011)	Bór Biskupi, Bukowno Miasto cz., Podlesie cz., Starczynów cz., Stare Bukowno, Wodąca
	<i>oświęcimski</i> Chelmek (035)	wszystkie
	Chelmek (034)	wszystkie
	śląskie <i>będziński</i> Sławków (081)	wszystkie
	M. Jaworzno Jaworzno (011)	wszystkie
	M. Sosnowiec Sosnowiec (011)	12
JELEŚNIA (02-08) 473,39 km ²	małopolskie <i>suski</i> Stryszawa (072)	Hucisko
	<i>bielski</i> Wilkowice (102)	Łodygowice
	<i>żywiecki</i> Czernichów (022)	Czernichów cz., Międzybrodzie Żyw., Tresna
	Gilowice (032)	wszystkie
	Jeleśnia (042)	wszystkie
	Koszarawa (052)	wszystkie
	Łękawica (072)	wszystkie
	Łodygowice (082)	wszystkie
	Radziechowy-Wieprz (102)	Juszczyna cz.
Ślemień (122)	Kocoń, Las cz., Ślemień	

	Świnna (132)	wszystkie	
	Żywiec (011)	wszystkie	
KATOWICE (02-09) 625,28 km ²	śląskie <i>będziński</i> czeladź (021)	wszystkie	
	<i>bieruńsko-łędziński</i> Bieruń (011)	Bieruń Nowy cz., Bieruń Stary cz., Czarnuchowice, Ściernie cz.	
	Chełm Śląski (052)	wszystkie	
	Imielin (021)	wszystkie	
	Łęczyny (031)	wszystkie	
	<i>gliwicki</i> Gierałtówice (032)	Paniówki, Przyszowice cz.	
	M. Chorzów Chorzów (011)	wszystkie	
	M. Gliwice Gliwice (011)	Sośnica cz.	
	M. Katowice Katowice (011)	wszystkie	
	M. Mysłowice Mysłowice (011)	wszystkie	
	M. Ruda Śląska Ruda Śląska (011)	wszystkie	
	M. Siemianowice Śląskie Siemianowice Śląskie (011)	wszystkie	
	M. Sosnowiec Sosnowiec (011)	11 cz., 9	
	M. Świętochłowice, Świętochłowice (011)	wszystkie	
	M. Tychy Tychy (011)	Jaroszowice cz., Tychy cz., Urbanowice cz., Wilkowyje cz.	
	M. Zabrze Zabrze (011)	186, 203, 205, 206, 207, 208, 209, Bielszowice, Makoszowy, Ruda cz., Sośnica cz., Zaborze cz., Zabrze cz.	
	<i>mikołowski</i> Mikołów (021)	Borowa Wieś, Górne Lasy Pszczyńskie, Kamionka, Mikołów cz., Mokre cz., Paniowy cz., Smitowice	
	KĘDZIERZYN (02-10) 357,80 km ²	opolskie <i>kędzierzyńsko-kozielski</i> Bierawa (022)	Bierawa cz., Brzeźce, Goszyce cz., Grabówka cz., Kotłarnia cz., Ortowice cz., Stara Kuźnia, Stare Koźle
		Cisek (032)	Kobylice, Landzmierny, Sukowice cz.
		Kędzierzyn-Koźle (011)	Azoty, Blachownia, Cisowa cz., Kędzierzyn, Kłodnica cz., Koźle cz., Lenartowice, Miejsce Kłodnickie, Sławięcice
Pawłowiczki (042)		Borzysławice, Gościęciny, Karchów, Kózki, Ligota Wielka, Mierzęciny, Naczęstławice, Trawniki, Urbanowice	
Reńska Wieś (062)		Bytków, Dębowa, Długomiłowice, Gierałtówice, Kamionka, Komorno, Łęczce, Naczysławki, Pociękarb, Pokrzywnica, Radziejów, Reńska Wieś, Większyce	
<i>krapkowicki</i> Walce (042)		Dobieszowice	
<i>prudnicki</i> Głogówek (025)		Twardawa, Zwiastowice	
<i>strzelecki</i> Leśnica (045)		Zalesie Śląskie cz.	
Ujazd (065)		Niezdrowice	
Ujazd (064)		Ujazd cz.	

	<i>gliwicki</i> Rudziniec (052)	Rudziniec cz.
KLUCZBORK (02-11) 698,44 km ²	opolskie <i>kluczborski</i> Byczyna (014)	wszystkie
	Byczyna (015)	Biskupice, Borek, Ciecierzyn, Dobiercice, Gołkowice, Gosław, Janówka, Jaśkowice, Kochłowice, Kostów, Miechowa, Nasale, Paruszowice, Pogorzałka, Polanowice, Pszczonki, Roszkowice, Sarnów, Sierosławice, Wojsławice
	Kluczbork (024)	wszystkie
	Kluczbork (025)	Bażany, Bąków cz., Biadacz, Bogacica, Bogacka Szklarnia, Bogdańczowice, Borkowice, Czaple Wolne, Gotartów, Krasków, Krzywizna, Kujakowice Dolne, Kujakowice Górne, Kuniów, Ligota Dolna, Ligota Górna, Ligota Zamecka, Łowkowice, Maciejów, Nowa Bogacica, Smardy Dolne, Smardy Górne, Stare czaple, Unieszów, Żabiniec
	Lasowice Wielkie (032)	Chocianowice, Chudoba cz., Ciarka, Gronowice, Jasienie, Lasowice Małe, Lasowice Wielkie cz., Oś, Trzebiszyn cz., Tuły cz., Wędrynia cz.
	Wołczyn (045)	Brynica cz., Szum, Wąsice cz., Wierzbitza Górna cz., Wierzych
	<i>namysłowski</i> Pokój (032)	Dąbrówka Dolna cz., Domaradzka Kuźnia cz., Fałkowice cz., Kopalina, Lubnów cz., Zawieś
	<i>oleski</i> Gorzów Śląski (024)	wszystkie
	Gorzów Śląski (025)	Budzów, Dębina, Goła, Jamy cz., Jastrzygowice cz., Kobyla Góra, Kozłowice cz., Krzyżanowice, Nowa Wieś, Pakoszów, Pawłowice, Skrońsko cz., Uszyce, Zdziechowice
	<i>opolski</i> Murów (062)	Młodnik cz., Radomierowice, Święciny cz., Stare Budkowice cz.
KŁOBUCK (02-12) 862,33 km ²	opolskie <i>oleski</i> Rudniki (062)	Jaworzno Polesie, Jaworzno Wieś, Julianpol, Mostki
	śląskie <i>częstochowski</i> Blachownia (014)	Blachownia cz.
	Mykanów (112)	Cykarzew Północny, Czarny Las, Grabowa, Grabówka Cykarzewska, Kocin Nowy, Kocin Stary, Kokawa, Kuźnica Kiedrzyńska, Kuźnica Lechowa, Lubojenka, Lubojenka Majątek, Lubojna, Mykanów, Radostków Kolonia, Radostków Wieś, Rybna, Stary Broniszew cz., Stary Cykarzew, Wierzchowisko, Wola Hankowska, Wola Kied.- Antoniów
	<i>kłobucki</i> Kłobuck (015)	wszystkie
	Kłobuck (014)	wszystkie
	Krzepice (024)	wszystkie
	Krzepice (025)	Dankowice, Lutrowskie, Podłęże Królewskie, Szarki, Zajączki I, Zajączki II
	Lipie (032)	wszystkie
	Miedźno (042)	wszystkie
	Opatów (052)	wszystkie
	Panki (062)	Janiki, Kałmuki, Kawki cz., Konieczki, Panki cz., Praszczyki cz., Zwierzyniec III
	Popów (072)	wszystkie
	Wręczyca Wielka (092)	Borowe, Długi Kąt, Golce, Grodzisko, Hutka, Kalej, Klepaczka, Pierchno, Szarlejka, Truskolasy, Wręczyca Mała, Wręczyca Wielka, Wydra

	M. Częstochowa, Częstochowa (011)	1, 10, 103 cz., 104 cz., 11, 12, 14 cz., 18 cz., 19 cz., 20 cz., 21, 22, 23, 24, 25, 27, 28a, 28b, 29a, 29b, 30, 31, 32, 33, 34, 35, 36, 37, 38, 39, 40, 41a, 41b, 424-Wielki Bór cz., 428-Grabówka, 42a, 42b, 430- Kiedrzyń, 43a, 43b, 6 cz., 7, 75, 76, 77, 78, 79, 8, 80, 81, 82, 83, 84, 85, 86, 87, 88, 89, 9, 90, 91, 92, 93, 94, 95, 96
KOBIOR (02-13) 714,60 km ²	śląskie <i>bieruńsko-łędziński</i> Bieruń (011)	Bieruń Nowy cz., Bieruń Stary cz., Bijasowice, Ściernie cz.
	Bojszowy (042)	wszystkie
	M. Jastrzębie-Zdrój Jastrzębie- Zdrój (011)	Bzie Dolne cz., Bzie Górne cz., Bzie Zameckie cz.
	M. Tychy Tychy (011)	Cielmice, Jaroszowice cz., Paprocany, Tychy cz., Urbanowice cz., Wilkowyje cz.
	<i>mikołowski</i> Łaziska Górne (011)	wszystkie
	Mikołów (021)	Bujaków, Mikołów cz., Mokre cz., Paniowy cz.
	Ornontowice (042)	Ornontowice cz.
	Orzesze (031)	Gardawice, Królówka, Orzesze cz., Woszczyce cz., Zawada cz., Zawisć, Zazdrość, Zgoń
	Wiry (052)	wszystkie
	<i>pszczyński</i> Goczałkowice- Zdrój (012)	Goczałkowice-Zdrój cz.
	Kobiór (022)	wszystkie
	Miedzna (032)	wszystkie
	Pawłowice (042)	Golasowice cz., Krzyżowice, Pawłowice, Pniówek, Warszawice
	Pszczyna (054)	wszystkie
	Pszczyna (055)	wszystkie
	Suszec (062)	Kobielice, Kryry, Mizerów, Radostowice, Rudziczka, Suszec cz.
<i>rybnicki</i> Czerwionka-Leszczyny (015)	Palowice cz.	
ZAWADZKIE (02-14) 285,95 km ²	opolskie <i>oleski</i> Dobrodzień (015)	Błachów cz., Bzinica Stara cz., Kolejka, Myślińca cz., Pietraszów, Pludry cz.
	<i>strzelecki</i> Jemielnica (022)	Barut, Łaziska cz., Piotrówka, Wierchlesie
	Kolonowskie (034)	wszystkie
	Kolonowskie (035)	Staniszczce Małe cz., Staniszczce Wielkie cz.
	Zawadzkie (074)	wszystkie
	Zawadzkie (075)	wszystkie
	śląskie <i>gliwicki</i> Wielowieś (082)	Borowiany, Czarków cz., Kieleczka, Radonia, Raduń
	<i>lubliniecki</i> Pawonków (072)	Koszvice cz.
	<i>tarnogórski</i> Krupski Młyn (052)	Krupski Młyn cz., Potępa cz.
KONIECPOL (02-15) 935,51 km ²	śląskie <i>częstochowski</i> Janów (032)	Lgoczanka cz., Lgoczanka Nw. Bębenek cz., Sokole Pole cz., Teodorów cz.
	Konieczpol (064)	wszystkie
	Konieczpol (065)	Dąbrowa, Konieczpol Stary, Kuźnica Grodziska cz., Kuźnica Wąsowska, Luborcza, Łysaków, Łysiny, Michałów, Oblasy, Okołowice cz., Piaski, Radoszewnica, Rudniki, Rudniki Kolonia, Teodorów, Teresów, Wąsosz, Wólka, Zagacie, Załęże, Zaróg

	Lelów (092)	Biała Wielka, Celiny, Drochlin, Gródek, Konstantinów cz., Lelów, Lgota Błotna, Lgota Gawronna, Melchów, Nakło, Paulinów, Podlesie, Skrajniwa, Staromieście, Ślężany, Turzyn, Zbuczycze
	<i>myszkowski</i> Niegowa (032)	Antolka, Bliżyce, Sokolniki, Tomiszowice, Zagórze
	<i>zawierciański</i> Irządze (032)	wszystkie
	Kroczyce (042)	wszystkie
	Szczekociny (085)	wszystkie
	Szczekociny (084)	wszystkie
	Włodowice (092)	Hucisko cz., Rzędkowice cz., Zdów
	świętokrzyskie <i>włoszczowski</i> Moskorzew (032)	wszystkie
	Radków (042)	wszystkie
	Secemin (052)	wszystkie
KOSZĘCIN (02-16) 375,44 km ²	śląskie <i>lubliniecki</i> Boronów (022)	wszystkie
	Herby (042)	Chwostek cz., Hadra, Herby cz., Lisów cz., Olszyna
	Kochanowice (052)	Droniowice cz., Harbułtowice cz.
	Koszęcin (062)	Brusiek cz., Cieszowa, Koszęcin cz., Rusinowice cz., Sadów cz., Strzebiń, Wierzbie cz.
	Lubliniec (011)	Kokotek cz.
	Woźniki (084)	Czarny Las, Dyrdy cz., Ligota Woźnicka, Niegolewka, Woźniki cz.
	Woźniki (085)	wszystkie
<i>tarnogórski</i> Kalety (011)	Kalety cz., Zielona cz.	
KUP (02-18) 405,67 km ²	opolskie <i>namysłowski</i> Pokój (032)	Dąbrówka Dolna cz., Domaradz, Domaradzka Kuźnia cz., Fałkowice cz., Krogulna, Krzywa Góra cz., Lubnów cz., Ładza, Pokój, Siedlice cz., Zieleniec
	Świerczów (042)	Dąbrowa cz., Miejsce cz.
	<i>opolski</i> Dobrzeń Wielki (032)	Brzezie, Chróścice, Dobrzeń Mały cz., Dobrzeń Wielki, Kup
	Łubniany (052)	Biadacz, Brynica, Dąbrówka Łubniańska cz., Kolanowice cz., Luboszyce, Łubniany cz., Masów
	Murów (062)	Grabczok cz., Murów cz., Okoły, Zagwiżdzie cz.
	Popielów (092)	Kaniów, Karłowice cz., Kuźnica Katowska cz., Lubienia cz., Nowe Siołkowice, Popielowska Kolonia, Popielów, Stare Kolnie cz., Stare Siołkowice
	M. Opole Opole (011)	Borki, Brzezie, Czarnowąsy cz., Dobrzeń Mały, Krzanowice cz., Świerkle
LUBLINIEC (02-19) 520,68 km ²	opolskie <i>oleski</i> Dobrodzień (015)	Bąki, Błachów cz., Bzinica Nowa, Bzinica Stara cz., Głowczyce, Gosławice, Klekotna, Kocury, Ligota Dobrodzieńska, Makowczyce cz., Myślina cz., Pludry cz., Rędzina, Rzędowice, Szemrowice cz., Turza cz., Warłów, Zwóz
	Dobrodzień (014)	wszystkie
	Olesno (035)	Bodzanowice cz., Borki Wielkie cz., Kolonia Łomnicka, Kucoby cz., Łomnica
	Zębowice (072)	Kadłub Wolny cz., Poczołków cz.
	śląskie <i>kłobucki</i> Przystajń (082)	Kamińsko cz., Ługi Radły cz., Stany cz.

	<i>lubliniecki</i> Ciasna (032)	Ciasna, Dzielna, Glinica cz., Jeżowa, Molna, Panoszków cz., Sieraków, Wędzina cz., Zborowskie cz.
	Herby (042)	Łębki cz.
	Kochanowice (052)	Lubecko cz.
	Koszęcin (062)	Koszęcin cz., Rusinowice cz., Sadów cz.
	Lubliniec (011)	Kokotek cz., Lubliniec, Steblów
	Pawonków (072)	Draliny, Gwoździany, Koszowice cz., Kośmidry, Lisowice, Łagiewniki Małe, Łagiewniki Wielkie, Pawonków, Skrzydlowice, Solarnia
NAMYSŁÓW (02-20) 811,01 km ²	dolnośląskie <i>oleśnicki</i> Dziadowa Kłoda (042)	Dalborowice cz.
	opolskie <i>kluczborski</i> Byczyna (015)	Jakubowice, Proślice
	Wołczyn (044)	wszystkie
	Wołczyn (045)	Bruny, Brynica cz., Brzezinki, Duczów Mały, Duczów Wielki, Gierałce, Komorzno, Krzywiczyny, Ligota Wołczyńska, Markotów Duży, Markotów Mały, Rożnów, Skałagi, Szymonków, Świniary Małe, Świniary Wielkie, Wąsice cz., Wierzbica Dolna, Wierzbica Górna cz.
	<i>namysłowski</i> Domaszowice (012)	wszystkie
	Namysłów (025)	Baldwinowice, Barzyna, Brzezinka, Brzozowiec cz., Bukowa Śląska, Głuszyna, Igłowice, Jastrzębie, Józefków, Kamienna, Kowalowice, Krasowice, Ligota Książęca cz., Ligotka, Łączany, Michalice, Mikowice, Minkowskie cz., Niwki, Nowe Smarchowice, Nowy Folwark, Objazda, Pawłowice Namysłowskie, Przeczów, Rychnów, Smarchowice Małe, Smarchowice Śląskie, Smarchowice Wielkie, Smogorzów, Woskowice Małe, Ziemiłowice, Żaba
	Namysłów (024)	wszystkie
	Świerczów (042)	Bąkowice cz., Biestrzykowice, Dąbrowa cz., Gola, Grodziec, Kuźnica Dąbrowska, Miejsce cz., Miodary, Osiek Duży, Pieczyska, Starościn, Świerczów cz., Wężowice, Zbica
	Wilków (052)	wszystkie
OLESNO (02-21) 471,36 km ²	opolskie <i>kluczborski</i> Kluczbork (025)	Bąków cz.
	Lasowice Wielkie (032)	Chudoba cz., Laskowice cz., Lasowice Wielkie cz., Szumirad, Trzebiszyn cz., Tuły cz., Wędrynia cz.
	<i>oleski</i> Gorzów Śląski (025)	Jamy cz., Jastrzygowice cz., Kozłowice cz., Skrońsko cz.
	Olesno (035)	Bodzanowice cz., Borki Małe, Boroszków, Broniec, Grodzisko, Kucoby cz., Leśna, Łowoszków, Sowczyce, Stare Olesno cz., Świercze, Wachowice, Wachów, Wojciechów, Wysoka
	Olesno (034)	wszystkie
	Radłów (052)	Biskupice, Karmonki Nowe cz., Kolonia Biskupska, Kościeliska, Ligota Oleska, Radłów, Sternalice, Wichrów, Wołęcín
	Zębowice (072)	Kadłub Wolny cz., Osiecko, Poczółków cz., Prusków, Radawie cz., Siedliska, Zębowice cz.
	<i>opolski</i> Turawa (132)	Bierdzany cz., Kadłub Turawski cz., Ligota Turawska cz., Zakrzów Turawski cz.
	śląskie <i>kłobucki</i> Krzepice (025)	Starokrzepice
	Przystajń (082)	Kuźnica Nowa cz., Podłęże Szlacheckie cz., Stany cz.

OLKUSZ (02-22) 752,91 km ²	małopolskie <i>olkuski</i> Bolesław (032)	Bolesław, Hutki, Kolonia, Laski	
	Bukowno (011)	Bukowno Miasto cz., Podlesie cz., Polis, Podpolis, Starczynów cz.	
	Klucze (042)	wszystkie	
	Olkusz (054)	wszystkie	
	Olkusz (055)	wszystkie	
	Wolbrom (074)	wszystkie	
	Wolbrom (075)	wszystkie	
	śląskie M. Dąbrowa Górnicza Dąbrowa Górnicza (011)	Błędów cz.	
	<i>zawierciański</i> Ogrodzieniec (065)	Gieblo, Gulzów, Kielkowice, Mokrus	
	Pilica (074)	wszystkie	
	Pilica (075)	wszystkie	
	Zawiercie (021)	Karlin, Kromolów cz., Żerkowice	
	Żarnowiec (102)	Brzeziny, Chlina, Jeziorowice, Łany Małe, Łany Średnie, Łany Wielkie, Małoszyce, Otola, Otola Mała, Udórz, Wola Libertowska, Zabrodzie, Żarnowiec	
	PRUDNIK (02-23) 1808,68 km ²	opolskie <i>brzeski</i> Grodków (035)	Bogdanów, Gierów, Jaszów, Kobiela, Rogów, Strzegów cz., Wojnowiczki
		<i>głubczycki</i> Branice (022)	wszystkie
Głubczyce (034)		wszystkie	
Głubczyce (035)		wszystkie	
<i>kędzierzyńsko-kozielski</i> Pawłowiczki (042)		Grodzisko, Grudynia Mała, Grudynia Wielka, Jakubowice, Milice	
<i>nyski</i> Głuchołazy (014)		wszystkie	
Głuchołazy (015)		wszystkie	
Kamiennik (022)		wszystkie	
Korfantów (035)		Gryzów, Jegielnica, Rynarcice, Ścinawa Mała, Ścinawa Nyska, Węża, Włodary cz.	
Łambinowice (042)		Mańkowice, Piątkowice	
Nysa (055)		wszystkie	
Nysa (054)		wszystkie	
Otmuchów (065)		wszystkie	
Otmuchów (064)		wszystkie	
Paczków (074)		wszystkie	
Paczków (075)		Dziewiętlice, Gościce, Kamienica cz., Kozielno cz., Lisie Kąty, Stary Paczków, Ścibórz, Trzeboszowice, Ujeździec, Unikowice, Wilamowa	
Pakosławice (082)		wszystkie	
Skoroszyce (092)		Czarnolas cz., Mroczkowa	
<i>prudnicki</i> Biała (014)		wszystkie	
<i>prudnicki</i> Biała (015)		Browiniec Polski, Gostomia, Józefów, Kolnowice, Laskowiec, Miłowice, Olbrachcice, Prężyna, Rostkowice, Solec, Śmicz, Wasiłowice, Wilków	

	Głogówek (025)	Biedrzychowice, Błażejowice Dolne, Ciesznów, Dzierżysławice, Góreczno, Kazimierz, Leśnik, Mionów, Mochów, Raclawice Śląskie, Stare Kotkowice, Szonów, Tomice, Wierzch, Wróblin
	Głogówek (024)	wszystkie
	Lubrza (032)	wszystkie
	Prudnik (045)	wszystkie
	Prudnik (044)	wszystkie
PRÓSZKÓW (02-24) 585,72 km ²	opolskie <i>krapkowicki</i> Krapkowice (025)	wszystkie
	Krapkowice (024)	Krapkowice cz.
	Strzeleczy (032)	wszystkie
	Walce (042)	Brożec, Ćwiercie, Grocholub, Kromolów, Rozkochów, Stradunia, Walce, Zabierzów
	<i>nyski</i> Korfantów (035)	Piechocice, Pleśnica, Przechód cz., Przydroże Małe, Przydroże Wielkie, Puszczyca, Rzymkowice, Stara Jamka
	<i>opolski</i> Komprachcice (042)	Ochodze
	Prószków (104)	wszystkie
	Prószków (105)	Boguszyce, Jaśkowice, Ligota Prószkowska, Nowa Kuźnia, Przysiecz, Zimnice Małe, Zimnice Wielkie, Złotniki, Żłinice
	Tułowice (125)	Szydłów cz.
	<i>prudnicki</i> Biała (015)	Chrzelice, Czartowice, Górka Prudnicka, Grabina, Krobosz, Ligota Bialska, Łącznik, Mokra, Nowa Wieś Prudnicka, Ogiernicze, Otoki, Pogórze, Radostynia
	Głogówek (025)	Kierpień, Nowe Kotkowice, Rzepcze, Zawada
RUDZINIEC (02-25) 582,38 km ²	opolskie <i>kędzierzyńsko-kozielski</i> Bierawa (022)	Goszyce cz.
	<i>strzelecki</i> Jemielnica (022)	Centawa, Jemielnica cz.
	Strzelce Opolskie (055)	Błotnica Strzelecka, Dziewkowice, Płużnica Wielka, Szczepanek cz., Warmątowice
	Ujazd (065)	Balcarzowice, Jaryszów, Nogowczyce, Sieronowice
	Ujazd (064)	Ujazd cz.
	śląskie <i>gliwicki</i> Rudziniec (052)	Bojszów, Bycina, Chechło, Kleszczów, Ligota Łabędzka, Łany, Łącza, Niekarmia, Niewieszce, Pławniowice, Ponszowice, Rudno, Rudziniec cz., Rzeczyce, Stupsko, Taciszów, Widów
	Sośnicowice (065)	Kozłów, Łany Wielkie, Rachowice, Sierakowice, Smolnica cz., Trachy cz., Tworóg Mały
	Sośnicowice (064)	wszystkie
	Toszek (074)	wszystkie
	Toszek (075)	wszystkie
	Wielowieś (082)	Błażejowice, Dąbrówka, Gajowice, Sieroty, Świbie, Wielowieś, Wiśnicze, Zacharzewice
	M. Gliwice Gliwice (011)	Brzezinka, Centrum cz., Kłodnica cz., Kozłówka, Łabędzkie Pola cz., Niepaszyce Południe, Niepaszyce Północ, Nowe Miasto cz., Ostropa Pola cz., Ostropa Północ, Port, Przedmieście, Stare Gliwice, Stare Łabędy, Stare Miasto cz.
	<i>tarnogórski</i> Zbrosławice (092)	Łubie cz.
	RUDY RACIBORSKIE (02-26) 1021,72 km ²	opolskie <i>głubczycki</i> Baborów (015)

	Baborów (014)	wszystkie
	Kietrz (044)	wszystkie
	Kietrz (045)	wszystkie
	<i>kędzierzyńsko-kozielski</i> Bierawa (022)	Bierawa cz., Dziergowice, Goszyce cz., Grabówka cz., Kotłarnia cz., Lubieszów, Ortowice cz., Solarnia
	Cisek (032)	Błażejowice, Cisek, Dzielnica, Łany, Miejsce Odrzańskie, Nieznaszyn, Podlesie, Przewóz, Roszowice, Roszowski Las, Steblów, Sukowice cz.
	Pawłowiczki (042)	Chrósty, Dobieszów, Dobrosławice, Maciowakrze, Ostrożnica, Pawłowiczki, Przedborowice, Radoszowy, Ucieszków
	Polska Cerekiew (052)	wszystkie
	śląskie <i>gliwicki</i> Pilchowice (042)	Stanica cz.
	Sośnicowice (065)	Bargłówka
	M. Rybnik Rybnik (011)	Stodoły cz.
	<i>raciborski</i> Krzanowice (035)	wszystkie
	Krzanowice (034)	wszystkie
	Krzyżanowice (042)	wszystkie
	Kuźnia Raciborska (055)	wszystkie
	Kuźnia Raciborska (054)	wszystkie
	Nędza (062)	wszystkie
	Pietrowice Wielkie (072)	wszystkie
	Racibórz (011)	Bosac, Brzezie cz., Markowice, Miedonia, Ocice Górne, Ostróg, Płonia, Racibórz, Starawieś, Studzienna, Sudół
	Rudnik (082)	wszystkie
RYBNIK (02-27) 1055,26 km ²	śląskie <i>gliwicki</i> Gierałtowice (032)	Chudów, Gierałtowice, Przyszowice cz.
	Knurów (011)	wszystkie
	Pilchowice (042)	Kuźnia Nieborowska, Leboszowice, Nieborowice, Pilchowice, Stanica cz., Wilcza, Żernica
	Sośnicowice (065)	Smolnica cz., Trachy cz.
	M. Gliwice Gliwice (011)	Bojkowskie Pola, Bojków, Bojków Wschód, Centrum cz., Kolej cz., Ku Dołom, Ligota Zabrska, Łąki Kłodnickie, Nowe Gliwice, Nowe Miasto cz., Ostropa Pola cz., Ostropa Południe, Politechnika, Sikornik, Sośnica cz., Stare Miasto cz., Trynek, Wilcze Gardło, Wójtowa Wieś, Wójtowe Pola
	M. Jastrzębie-Zdrój Jastrzębie-Zdrój (011)	Borynia, Bzie Dolne cz., Bzie Górne cz., Bzie Zameckie cz., Cisówka, Jastrzębie Dolne, Jastrzębie Górne, Jastrzębie Miasto, Jastrzębie Zdrój, Moszczenica, Ruptawa, Szeroka
	M. Rybnik Rybnik (011)	Boguszowice, Chwałęcice, Chwałowice, Golejów, Gotartowice, Kamień, Kłokocin, Ligota, Niedobczyce, Niewiadom Dolny, Niewiadom Górny, Ochojec, Orzepowice, Popielów, Rybnik, Smolna, Stodoły cz., Wielopole, Zamysłów, Zebrzydowice
	M. Zabrze Zabrze (011)	Sośnica cz.
	M. Żory Żory (011)	wszystkie
	<i>mikołowski</i> Ornontowice (042)	Ornontowice cz.

	Orzesze (031)	Jaśkowice, Orzesze cz., Woszczyce cz., Zawada cz.
	<i>pszczyński</i> Suszec (062)	Suszec cz.
	<i>raciborski</i> Kornowac (022)	wszystkie
	Racibórz (011)	Brzezie cz.
	<i>rybnicki</i> Czerwionka- Leszczyny (015)	Bełk, Książenice, Palowice cz., Przegędza, Stanowice, Szczekowice
	Czerwionka- Leszczyny (014)	wszystkie
	Gaszowice (022)	wszystkie
	Jejkowice (032)	wszystkie
	Lyski (042)	wszystkie
	Świerklany (052)	wszystkie
	<i>wodzisławski</i> Godów (052)	wszystkie
	Gorzyce (062)	wszystkie
	Lubomia (072)	wszystkie
	Marklowice (082)	wszystkie
	Mszana (092)	wszystkie
	Pszów (011)	wszystkie
	Radlin (021)	wszystkie
	Rydułtowy (031)	wszystkie
	Wodzisław Śląski (041)	wszystkie
SIEWIERZ (02-28) 1036,82 km ²	śląskie <i>będziński</i> Będzin (011)	wszystkie
	Bobrowniki (042)	Twardowice cz.
	Mierzęcice (052)	wszystkie
	Psary (062)	Brzękowice, Dąbie, Gołusza, Góra Siewierska cz., Gródków, Malinowice, Preczów, Psary, Sarnów, Strzyżowice
	Siewierz (075)	wszystkie
	Siewierz (074)	wszystkie
	Wojkowice (031)	wszystkie
	M. Dąbrowa Górnicza Dąbrowa Górnicza (011)	Błędów cz., Bugaj, Dąbrowa Górnicza, Kuźniczka, Łazy, Łęka, Łosień, Marianki, Okradzionów, Ratanice, Sikorka, Strzemieszyce Małe, Strzemieszyce Wielkie, Trzebiesławice, Trzebyczka, Tucznawa, Ujejsce, Ząbkowice
	M. Sosnowiec Sosnowiec (011)	10, 11 cz., Kazimierz, Klimontów, Maczki, Ostrowy Górnicze, Porąbka, Zagórze
	<i>myszkowski</i> Koziegłowy (025)	Gliniana Góra, Huta Stara, Koclin, Koziegłówki, Lgota Górna, Markowice, Mysłów, Osiek, Pińczyce, Postęp, Pustkowie Lgockie, Rzeniszów, Rzeniszów Łazy, Winowno cz., Wojstawice, Zabijak
	Myszków (011)	Będusz, Kręciwilk, Mrzygłód, Mrzygłódka, Myszków cz., Nierada, Potasznia, Ręby
	<i>tarnogórski</i> Ożarówce (062)	Zendek
	<i>zawierciański</i> Łazy (054)	wszystkie
	Łazy (055)	wszystkie
	Ogrodzieniec (065)	Fugasówka, Podzamcze, Ryczów, Śrubarnia, Żelazko
	Ogrodzieniec (064)	wszystkie

	Poręba (011)	wszystkie
	Włodowice (092)	Góra Włodowska, Hucisko cz., Morsko, Parkoszowice, Rudniki, Rzędkowice cz., Skalka, Włodowice
	Zawiercie (021)	Blanowice, Bzów, Kosowska Niwa, Kromołów cz., Łońnice, Marciszów, Pomrożyce, Skarżyce, Tereny Przył. z Kromołowa, Zawiercie
STRZELCE OPOLSKIE (02-29) 672,77 km ²	opolskie <i>kędzierzyńsko-kozielski</i> Kędzierzyn-Koźle (011)	Cisowa cz., Kłodnica cz., Koźle cz.
	Reńska Wieś (062)	Mechnica, Poborszów
	<i>krapkowicki</i> Gogolin (015)	wszystkie
	Gogolin (014)	wszystkie
	Krapkowice (024)	Krapkowice cz.
	Zdzieszowice (054)	wszystkie
	Zdzieszowice (055)	wszystkie
	<i>opolski</i> Chrzęstowice (012)	Daniec cz.
	Ozimek (085)	Krasiejów cz., Krzyżowa Dolina cz.
	Tarnów Opolski (112)	Kąty Opolskie, Miedziana, Nakło cz., Raszowa cz., Tarnów Opolski cz.
	<i>strzelecki</i> Izbicko (012)	wszystkie
	Jemielnica (022)	Gąsiorowice, Jemielnica cz., Łaziska cz.
	Kolonowskie (035)	Spórok, Staniszcze Małe cz., Staniszcze Wielkie cz.
	Leśnica (044)	wszystkie
	Leśnica (045)	Czarnocin, Dolna, Góra Świętej Anny, Kadłubiec, Krasowa, Lichynia, Łąki Kozielskie, Poręba, Raszowa, Wysoka, Zalesie Śląskie cz.
	Strzelce Opolskie (055)	Brzezina, Grodzisko, Jędrynie, Kadłub, Kalinowice, Kalinów, Ligota Dolna, Ligota Górna, Niwki, Osiek, Rozmierka, Rozmierz, Roźniątów, Sucha, Szczepanek cz., Szymiszów
	Strzelce Opolskie (054)	wszystkie
	Ujazd (065)	Klucz, Olszowa, Stary Ujazd, Zimna Wódka
SUCHA (02-30) 586,83 km ²	małopolskie <i>myślenicki</i> Sułkowice (075)	Harbutowice cz.
	<i>suski</i> Budzów (032)	wszystkie
	Bystra-Sidzina (042)	Sidzina cz.
	Maków Podhalański (064)	wszystkie
	Maków Podhalański (065)	wszystkie
	Stryszawa (072)	Krzyszów, Kuków, Kurów, Lachowice, Pewelka, Stryszawa, Targoszów
	Sucha Beskidzka (021)	wszystkie
	Zawoja (082)	wszystkie
	Zembrzyce (092)	wszystkie
	<i>wadowicki</i> Lanckorona (042)	Jastrzębia, Lanckorona cz., Skawinki
	Mucharz (052)	Jaszczurowa, Koziniec, Mucharz, Skawce, Świnna Poręba cz.
	Stryszów (072)	Dąbrówka, Leśnica, Stronie, Stryszów cz., Zakrzów cz.
	Wadowice (095)	Ponikiew cz.
	<i>nowotarski</i> Lipnica Wielka (072)	Lipnica Wielka cz.

	śląskie żywiecki Ślemień (122)	Las cz.
ŚWIERKLANIEC (02-31) 360,18 km ²	śląskie będziński Bobrowniki (042)	Bobrowniki, Dobieszowice, Myszkowice, Rogoźnik, Sączów, Siemonia, Twardowice cz., Wymysłów
	Psary (062)	Góra Siewierska cz.
	<i>lubliniecki</i> Woźniki (084)	Woźniki cz. Dyrdy cz.
	Koszęcin (062)	Brusiek cz.
	M. Piekary Śląskie Piekary Śląskie (011)	wszystkie
	<i>myszkowski</i> Koziegłowy (025)	Cynków, Krusin, Winowno cz.
	<i>tarnogórski</i> Kalety (011)	Kalety cz., Zielona cz.
	Miasteczko Śląskie (021)	wszystkie
	Ożarówce (062)	Celiny, Niezdara, Ossy, Ożarówce, Pyrzowice, Tapkowice
	Świerklaniec (072)	wszystkie
	Tarnowskie Góry (041)	Lasowice, Pniowiec cz., Sowice, Strzybnica cz.
Tworóg (082)	Mikołeska	
TUŁOWICE (02-32) 717,03 km ²	opolskie <i>brzeski</i> Grodków (034)	wszystkie
	<i>brzeski</i> Grodków (035)	Bąków, Gałączyce, Głębocko, Gnojna, Gola Grodkowska, Jeszkotle, Jędrzejów, Kolnica, Kopice, Lipowa, Lubcz, Mikołajowa, Nowa Wieś Mała, Osiek Grodkowski, Starowice Dolne, Strzegów cz., Sulisław, Tarnów Grodkowski, Wierzbna, Więcmierzycze, Wojsław, Wójtowice, Zielonkowice cz., Żarów, Żelazna
	Lewin Brzeski (045)	Oldrzychowice cz., Sarny Małe cz.
	Olszanka (062)	Michałów cz.
	<i>nyski</i> Korfantów (035)	Borek, Kuropas, Kuźnica Ligocka, Myszwice, Niesiebedowice, Przechód cz., Rączka, Wielkie Łąki, Włodary cz., Włostowa
	Korfantów (034)	wszystkie
	Łambinowice (042)	Bielice, Budziszowice, Drogoszów, Jasienica Dolna, Lasocice, Łambinowice, Malerzowice Wielkie, Sowin, Szadurczyce, Wierzbie
	Skoroszyce (092)	Brzeziny, Chróścina, czarnolas cz., Gielczyce, Makowice, Pniewie, Sidzina, Skoroszyce, Stary Grodków
	<i>opolski</i> Dąbrowa (022)	Prądy cz., Siedliska cz.
	Niemodlin (075)	Brzęczkowice, Gościejowice, Góra, Grabin, Gracze, Grodziec, Jaczowice, Jakubowice, Krasna Góra, Lipno, Magnuszowice cz., Magnuszowiczki cz., Michałówek, Molestowice, Piotrowa, Radoszowice, Rogi, Roszkowice, Rutki, Rzędziwojowice cz., Sady, Sarny Wielkie, Szydłowiec Śląski, Tarnica, Tłustoręby, Wydrowice
	Niemodlin (074)	wszystkie
	Tułowice (124)	wszystkie
	Tułowice (125)	Goszczowice, Ligota Tułowicka, Skarbiszowice, Szydłów cz., Tułowice Małe
TURAWA (02-33) 301,87 km ²	opolskie <i>kluczborski</i> Lasowice Wielkie (032)	Laskowice cz.
	<i>oleski</i> Zębówce (072)	Łąka, Radawie cz., Zębówce cz.

	<i>opolski</i> Łubniany (052)	Dąbrówka Łubniańska cz., Grabie, Jelowa, Kobylno, Kolanowice cz., Łubniany cz.
	Murów (062)	Bukowo, Dębiniec, Grabczok cz., Grabice, Kały, Młodnik cz., Murów cz., Nowe Budkowice, Stare Budkowice cz., Święciny cz., Zagwiżdzie cz.
	Ozimek (085)	Biestrzynnik cz., Dylaki cz.
	Turawa (132)	Bierzdzany cz., Kadłub Turawski cz., Ligota Turawska cz., Osowiec, Rzędów, Turawa cz., Węgry cz., Zakrzów Turawski cz.
UJSOŁY (02-34) 269,88 km ²	śląskie <i>żywiecki</i> Milówka (092)	Laliki, Milówka cz., Nieledwia
	Rajcza (112)	wszystkie
	Ujsoły (142)	wszystkie
	Węgierska Górka (152)	Żabnica cz.
USTROŃ (02-35) 556,54 km ²	śląskie <i>bielski</i> Jasienica (052)	Łownica cz., Landek cz.
	<i>bielski</i> Jaworze (062)	Jaworze cz.
	<i>cieszyński</i> Brenna (042)	Brenna cz., Górki Małe, Górki Wielkie
	Chybie (052)	Chybie cz., Mnich, Zaborze
	Cieszyn (011)	wszystkie
	Dębowiec (062)	wszystkie
	Goleszów (072)	wszystkie
	Hazlach (082)	wszystkie
	Skoczów (104)	wszystkie
	Skoczów (105)	wszystkie
	Strumień (115)	wszystkie
	Strumień (114)	wszystkie
	Ustroń (021)	wszystkie
	Wisła (031)	Tokarnia, Wisła cz.
	Zebrzydowice (122)	wszystkie
	<i>pszczyński</i> Pawłowice (042)	Golasowice cz., Jarząbkowice, Pielgrzymowice
WĘGIERSKA GÓRKA (02-36) 267,48 km ²	śląskie <i>żywiecki</i> Milówka (092)	Kamesznica, Milówka cz., Szare
	Radziechowy-Wieprz (102)	Brzuśnik, Bystra, Juszczyzna cz., Przybędza, Radziechowy, Wieprz
	Węgierska Górka (152)	Cięcina, Cisiec, Radziech. AD Cięcina, Radziech. AD W. Górka, Węgierska Górka, Żabnica cz.
	Lipowa (062)	wszystkie
WISŁA (02-37) 188,54 km ²	śląskie <i>cieszyński</i> Istebna (092)	wszystkie
	Wisła (031)	Wisła cz.
ZŁOTY POTOK (02-38) 966,49 km ²	śląskie <i>częstochowski</i> Janów (032)	Apolonka, Bystrzanowice, Czepurka, Góry Gorzkowskie, Hucisko, Janów, Lgoczanka cz., Lgoczanka Nw. Bębenek cz., Lipnik, Lusławice, Okrąglik, Pabianice, Piasek, Ponik, Siedlec, Skowronów, Sokole Pole cz., Teodorów cz., Zagórze, Złoty Potok, Żuraw

	Kamienica Polska (042)	wszystkie
	Lelów (092)	Konstantynów cz.
	Mstów (102)	wszystkie
	Olsztyn (122)	wszystkie
	Poczesna (132)	Bargły, Brzeziny Nowe, Huta Stara A, Huta Stara B, Kolonia Brzeziny Wlk, Kolonia Poczesna, Korwinów, Michałów, Młynek, Nierada cz., Nowa Wieś, Poczesna, Słowik, Sobuczyna, Wrzosowa, Zawodzie
	Przyrów (142)	Aleksandrówka, Bolesławów, Julianka, Knieja cz., Kopaniny, Przyrów, Sieraków, Smyków, Stanisławów, Staropole, Sygontka, Wiercica, Wola Mokrzecka, Zalesice, Zarębice
	Rędziny (152)	wszystkie
	Starcza (162)	wszystkie
	M. Częstochowa Częstochowa (011)	109, 110, 111, 112, 113, 114, 115, 116, 117, 118, 119, 120, 121, 122, 123, 124, 125, 126, 127, 128, 129, 130, 131, 132, 133, 134, 135, 136, 137, 138, 139, 14 cz., 140, 141, 142, 143, 145, 146, 147, 15, 16, 17, 18 cz., 187, 188, 189, 19 cz., 190, 191, 193, 194, 195, 196, 197, 198, 199, 2, 20 cz., 200, 201, 202, 203, 204, 205, 206, 207, 208, 209, 210, 211, 212, 213, 214, 215, 216, 217, 218, 219, 220, 221, 222, 223, 224, 225, 226, 227, 228, 229, 230, 231, 232, 233, 234, 235, 253 cz., 255, 256, 257, 258, 259, 260, 261, 262, 263, 264, 265, 266, 269, 270, 271, 272, 273, 274, 275, 276, 277, 278, 279, 280, 281, 282, 283, 3, 301, 302, 304, 305, 306, 308, 309, 310, 311, 312, 313, 314, 315, 316, 318, 330, 331, 332, 333, 334, 335, 336, 337, 338, 339, 340, 341, 342, 343, 344, 345, 346, 347, 349, 351, 352, 353, 354, 355, 356, 364, 365, 366, 367, 368, 369, 370, 371, 372, 373, 374, 375, 376, 377, 378, 379, 381, 382, 383, 384, 385, 386, 387, 390, 391, 392, 393, 394, 395, 396, 397, 398, 399, 4, 400, 401, 402, 403, 404, 405, 406, 407, 408, 409, 410, 411, 412, 413, 414, 415, 416, 417, 420-Brzeziny Małe, 421-Zagajnik, 422-Brzeziny Wlk, 429-Rząsawy, 433-Wyczerpy Górne, 47, 49, 5, 50, 51, 52, 53, 54, 55, 56, 57, 58, 59, 6 cz., 60, 61, 62, 63, 64, 65, 66, 67, 68, 69, 70, 71, 72, 73
	<i>myszkowski</i> Koziegłowy (025)	Gniazdów-Mzyki, Kuźnica Nowa, Lgota Mokresz, Lgota Nadwarcie, Miłość, Siedlec Duży, Siedlec Mały
	Koziegłowy (024)	wszystkie
	Myszków (011)	Myszków cz., Nowa Wieś
	Niegowa (032)	Bobolice, Brzeziny, Dąbrowno, Gorzków Nowy, Gorzków Stary, Ludwinów, Łutowiec, Mirów, Moczydło, Mzurów, Niegowa, Niegówka, Ogorzelnik, Postaszowice, Trzebników
	Poraj (042)	wszystkie
	Żarki (054)	wszystkie
	Żarki (055)	wszystkie
OPOLE (02-40) 695,50 km ²	opolskie <i>brzeski</i> Lewin Brzeski (045)	Borkowice, Chróścina cz., Golczowice, Mikolin cz., Oldrzychowice cz., Przecca, Sarny Małe cz., Skorogoszcz cz., Stroszowice cz.
	M. Opole Opole (011)	Bierkowice, Chmielowice, Czarnowąsy cz., Gosławice, Groszowice, Grotowice, Grudzice, Karczów, Kolonia Gosławicka, Krzanowice cz., Malina, Nowa Wieś Królewska, Opole, Półwieś, Sławice, Szczepanowice, Winów, Wójtowa Wieś, Wróblin, Wrzoski, Zakrzów, Żerkowice
	<i>oleski</i> Dobrodzień (015)	Makowczyce cz., Myślińca cz., Szemrowice cz., Turza cz.
	Zębowice (072)	Knieja, Zębowice cz.
	<i>opolski</i> Chrzastowice (012)	Chrzastowice, Daniec cz., Dąbrowice, Dębie, Dębska Kuźnia, Falmirowice, Lędziny, Niwki, Suchy Bór

Dokończenie tabeli na str. 37

	Dąbrowa (022)	Chróstcina, Ciepelowice, Dąbrowa, Karczów, Lipowa, Mechnice, Narok, Niewodniki, Nowa Jamka, Prądy cz., Siedliska cz., Skarbiszów, Żelazna
	Dobrzeń Wielki (032)	Dobrzeń Mały cz.
	Komprachcice (042)	Domecko, Dziekaństwo, Komprachcice, Osiny, Polska Nowa Wieś, Wawelno
	Łubniany (052)	Kępa
	Niemodlin (075)	Magnuszowice cz., Magnuszowiczki cz., Rzędziwojowice cz.
	Ozimek (085)	Antoniów, Biestrzynnik cz., Chobie, Dylaki cz., Grodziec, Krasiejów cz., Krzyżowa Dolina cz., Mnichus, Nowa Schodnia, Schodnia, Szczedrzyk
	Ozimek (084)	wszystkie
	Prószków (105)	Chrząszczyce, Chrzowice, Folwark, Górki
	Tarnów Opolski (112)	Kosorowice, Nakło cz., Przywory, Raszowa cz., Tarnów Opolski cz., Walidrogi
	Tułowice (125)	Szydłów cz.
	Turawa (132)	Kotórz Mały, Kotórz Wielki, Turawa cz., Węgry cz., Zawada

**Załącznik nr 4 do Zarządzenia nr 53
Dyrektora Generalnego Lasów Państwowych
z dnia 23 sierpnia 2021 r.**

Zasięg terytorialny nadleśnictw nadzorowanych przez Regionalną Dyрекcję Lasów Państwowych w Krakowie		
GORLICE (03-05) 516,96 km ²	<u>małopolskie (12)</u> <i>gorlicki (05)</i> Gorlice (011)	wszystkie
	Bobowa (034)	wszystkie
	Bobowa (035)	wszystkie
	Gorlice (042)	Bystra, Dominikowice, Klęczany, Kobylanka, Kwiatonowice, Ropica Polska, Stróżówka, Szymbark – cz., Zagórzany
	Lipinki (052)	Kryg – cz.
	Łużna (062)	wszystkie
	Moszczenica (072)	wszystkie
	Sękowa (092)	Bartne – cz., Bodaki, Czarne – cz., Krzywa, Małastów, Męcina Mała, Męcina Wielka – cz., Nieznajowa – cz., Owczary, Radocyna, Ropica Górna, Sękowa, Siary, Wapienne – cz., Wołowiec – cz.
	Uście Gorlickie (102)	Gładyszów – cz., Konieczna – cz., Zdynia – cz.
	<u>małopolskie (12)</u> <i>nowosądecki (10)</i> Grybów (042)	Gródek, Polna, Stróże, Wyskitna
<u>podkarpackie (18)</u> <i>jasielski (05)</i> Krempna (062)	Grab – cz., Ożenna – cz., Świerzowa – cz., Wyszowatka - cz.	
GROMNIK (03-06) 976,88 km ²	<u>małopolskie (12)</u> <i>brzeski (02)</i> Czchów (035)	Piaski Drużków

Ciąg dalszy tabeli na str. 38

	małopolskie (12) <i>nowosądecki (10)</i> Korzenna (062)	Bukowiec – cz.
	małopolskie (12) <i>tarnowski (16)</i> Ciężkowice (014)	wszystkie
	Ciężkowice (015)	wszystkie
	Gromnik (022)	wszystkie
	Pleśna (042)	wszystkie
	Ryglice (064)	wszystkie
	Ryglice (065)	wszystkie
	Rzepiennik Strzyżewski (072)	wszystkie
	Skrzyszów (082)	wszystkie
	Tarnów (092)	wszystkie
	Tuchów (104)	wszystkie
	Tuchów (105)	wszystkie
	Zakliczyn (144)	Zakliczyn
	Zakliczyn (145)	Bieśnik, Borowa, Dzierżaniny, Faściszowa, Filipowice, Jamna, Kończyska, Luślawice, Olszowa, Paleńnica, Ruda Kameralna, Słona, Stróże, Wesołów, Wola Stróska, Wróblowice, Zdonia
	Szerzyny (162)	Czermna – cz., Ołpiny, Swoszowa, Szerzyny, Żurowa
	małopolskie (12) Miasto Tarnów (63) M. Tarnów (011)	wszystkie
	podkarpackie (18) <i>dębicki (03)</i> Jodłowa (052)	Jodłowa – cz.
	Pilzno (065)	Zwiernik – cz.
KROŚCIENKO (03-09) 650,74 km ²	małopolskie (12) <i>nowotarski (11)</i> Szczawnica (024)	wszystkie
	Szczawnica (025)	wszystkie
	Czorsztyn (042)	wszystkie
	Krościenko Nad Dunajcem (062)	wszystkie
	Łapsze Niżne (082)	wszystkie
	Nowy Targ (092)	Dębno, Dursztyn, Harkłowa, Knurów, Krempachy, Szlembark
	Ochotnica Dolna (102)	wszystkie
	małopolskie (12) <i>tatrzański (17)</i> Bukowina Tatrzańska (032)	wszystkie
KRZESZOWICE (03-10) 672,48 km ²	małopolskie (12) <i>chrzanowski (03)</i> Alwernia (014)	wszystkie
	Alwernia (015)	wszystkie
	małopolskie (12) <i>krakowski (06)</i> Czernichów (012)	wszystkie
	Jerzmanowice-Przegonia (042)	wszystkie

	Krzeszowice (064)	wszystkie
	Krzeszowice (065)	wszystkie
	Liszki (072)	wszystkie
	Wielka Wieś (152)	wszystkie
	Zabierzów (162)	wszystkie
	małopolskie (12) wadowicki (18) Spytkowice (062)	Spytkowice-Wiśnicz, Miejsce-Wiśnicz
	małopolskie (12) Miasto Kraków (61) M. Kraków	Krowodrza 1–34, 40–53, Nowa Huta 6, Śródmieście 1–17, 21–23, 50–53, 59–63, 116, 118–120, 145–146, 216
LIMANOWA (03-11) 873,89 km ²	małopolskie (12) limanowski (07) Limanowa (011)	wszystkie
	Mszana Dolna (021)	wszystkie
	Dobra (032)	wszystkie
	Jodłownik (042)	wszystkie
	Kamienica (052)	wszystkie
	Laskowa (062)	wszystkie
	Limanowa (072)	Bałażówka, Kanina, Kisielówka, Kłodne, Koszary, Lipowe, Łososina Górna, Makowica, Męcina, Młynne, Mordarka, Nowe Rybie, Pasierbiec, Pisarzowa, Rupniów, Siekierczyna, Sowliny, Stara Wieś, Stare Rybie, Walowa Góra
	Mszana Dolna (092)	wszystkie
	Niedźwiedz (102)	wszystkie
	Słomnice (112)	wszystkie
Tymbark (122)	wszystkie	
MIECHÓW (03-14) 1780,61 km ²	małopolskie (12) krakowski (06) Igołomia-Wawrzeńczyce (022)	wszystkie
	Iwanowice (032)	wszystkie
	Kocmyrzów-Luborzyca (052)	wszystkie
	Michałowice (082)	wszystkie
	Skąpa (104)	wszystkie
	Skąpa (105)	wszystkie
	Słomniki (124)	wszystkie
	Słomniki (125)	wszystkie
	Sułoszowa (132)	wszystkie
	Zielonki (172)	wszystkie
	małopolskie (12) Miasto Kraków (61) M. Kraków	Nowa Huta 1–5, 7–61, Podgórze 109
	małopolskie (12) miechowski (08) Charsznica (012)	wszystkie
	Gołcza (022)	wszystkie
	Kozłów (032)	wszystkie
	Książ Wielki (042)	wszystkie
	Miechów (054)	wszystkie
	Miechów (055)	wszystkie
	Raławice (062)	wszystkie

	Słaboszów (072)	wszystkie
	małopolskie (12) <i>olkuski (12)</i> Trzyciąż (062)	Głanów, Imbramowice, Jangrot, Małaszyce, Michałówka, Milonki, Podchylbie, Porąbka, Sucha – cz., Sciborzyce, Tarnawa, Trzyciąż, Zadroże, Zagórowa
	małopolskie (12) <i>proszowicki (14)</i> Koniusza (012)	wszystkie
	Nowe Brzesko (034)	wszystkie
	Nowe Brzesko (035)	wszystkie
	Pałecznicza (042)	wszystkie
	Proszowice (054)	wszystkie
	Proszowice (055)	Ciborowice, Gniazdowice, Górka Stogniowska, Jakubowice, Jazdowiczki, Kadzice, Klimontów, Kowala, Łaganów, Makocice, Mysławczyce, Opatkowice, Ostrów, Piekary, Posiłów, Przewody, Stogniowice, Szczytniki, Szczytniki-Kolonia, Szklana, Teresin, Więckowice, Żębocin
	Radziemice (062)	wszystkie
	śląskie (24) <i>zawierciański (16)</i> Żarnowiec (102)	Koryczany
MYŚLENICE (03-15) 1323,88 km ²	małopolskie (12) <i>krakowski (06)</i> Mogilany (092)	wszystkie
	Skawina (114)	wszystkie
	Skawina (115)	wszystkie
	Świątyniki Górne (144)	wszystkie
	Świątyniki Górne (145)	wszystkie
	małopolskie (12) Miasto Kraków (61) M. Kraków	Podgórze 1–23, 25–108, 110
	małopolskie (12) <i>myślenicki (09)</i> Dobczyce (014)	wszystkie
	Dobczyce (015)	wszystkie
	Lubień (022)	wszystkie
	Myślenice (034)	wszystkie
	Myślenice (035)	wszystkie
	Pcim (042)	wszystkie
	Raciechowice (052)	wszystkie
	Siepraw (062)	wszystkie
	Sułkowice (074)	wszystkie
	Sułkowice (075)	Biertowice, Harbutowice – cz., Krzywaczka, Rudnik
	Tokarnia (082)	wszystkie
	Wiśniowa (092)	wszystkie
	małopolskie (12) <i>suski (15)</i> Jordanów (011)	wszystkie
	Bystra-Sidzina (042)	Bystra, Sidzina – cz.
	Jordanów (052)	wszystkie
	małopolskie (12) <i>wadowicki (18)</i> Lanckorona (042)	Izdebniak – cz.

Dokończenie tabeli na str. 41

	małopolskie (12) <i>wielicki (19)</i> Biskupice (012)	Biskupice, Bodzanów, Jawczyce, Łazany, Przebieczany, Sławkowice, Sułów, Szczygłów, Tomaszkowice, Trąbki, Zabłocie
	Gdów (022)	Bilczyce, Fałkowice, Gdów, Hucisko, Kunice, Liplas, Niżowa, Podolany, Stryszowa, Wiatowice, Winiary, Zagórzany, Zalesiany, Zborczyce, Zręczycze
	Niepołomice (045)	Suchoraba
	Wieliczka (054)	Wieliczka 1, Wieliczka 3
	Wieliczka (055)	Byszyce, Chorągwica, Dobranowice, Gołkowice, Gorzków, Grabówki, Grajów, Jankówka, Janowice, Koźmice Małe, Koźmice Wielkie, Lednica Górna, Mietniów, Pawlikowice, Podstolice, Raciborsko, Rożnowa, Siercza, Sygnezów
NOWY TARG (03-18) 1285,30 km ²	małopolskie (12) <i>nowotański (11)</i> Nowy Targ (011)	wszystkie
	Czarny Dunajec (032)	wszystkie
	Jablonka (052)	Chyżne, Jablonka, Lipnica Mała, Orawka, Podwilk, Zubrzyca Dolna, Zubrzyca Górna – cz.
	Lipnica Wielka (072)	Kiczory, Lipnica Wielka
	Nowy Targ (092)	Długopole, Gronków, Klikuszowa, Krauszów, Lasek, Ludźmierz, Łopuszna, Morawczyzna, Nowa Biała, Obidowa, Ostrowsko, Pyzówka, Rogoźnik, Waksmund
	Raba Wyżna (122)	wszystkie
	Rabka-Zdrój (124)	wszystkie
	Rabka-Zdrój (125)	wszystkie
	Spytkowice (132)	wszystkie
	Szaflary (142)	wszystkie
	małopolskie (12) <i>tatrzański (17)</i> Zakopane (011)	wszystkie
	Biały Dunajec (022)	wszystkie
	Kościelisko (042)	wszystkie
	Poronin (052)	wszystkie
STARY SĄCZ (03-24) 808,16 km ²	małopolskie (12) <i>limanowski (07)</i> Limanowa (072)	Wysokie
	Łukowica (082)	wszystkie
	małopolskie (12) <i>nowosądecki (10)</i> Chelmiec (022)	wszystkie
	Gródek Nad Dunajcem (032)	wszystkie
	Korzenna (062)	Bukowiec – cz., Janczowa, Jasienna, Koniuszowa, Korzenna, Lipnica Wielka, Łęka Siedlecka, Łyczana, Miłkowa, Mogilno, Niecew, Posadowa Mogilska, Siedlce, Słowikowa, Trzycierz, Wojnarowa
	Łącko (092)	wszystkie
	Łososina Dolna (102)	wszystkie
	Podegrodzie (142)	wszystkie
	Stary Sącz (164)	wszystkie
	Stary Sącz (165)	Barcice Dolne, Barcice Górne, Gaboń, Gołkowice Dolne, Gołkowice Górne, Łazy Biegonickie, Mostki, Moszczenica Niżna, Moszczenica Wyżna, Myślec, Popowice, Przysietnica, Skrudzina, Wola Krogulecka – cz.
małopolskie (12) Miasto Nowy Sącz (62) M. Nowy Sącz (011)	1–114, 116–123	

Zasięg terytorialny nadleśnictw nadzorowanych przez Regionalną Dyрекcję Lasów Państwowych w Krośnie		
CISNA 04-05 222,19 km ²	<u>woj. podkarpackie</u> <i>pow. bieszczadzki</i>	
	gmina Czarna	Tworylne cz.
	pow. leski	
	gmina Cisna	Buk cz., Cisna cz., Dołżyca, Habkowce, Jaworzec cz., Kalnica, Krzywe, Liszna, Łopienka cz., Ług, Przysłup, Smerek cz., Solinka, Strzebowiska, Wetlina cz., Zawój cz., Żubracze
	gmina Solina	Polanki cz., Tyskowa cz.
DUKLA 04-06 806,48 km ²	<u>woj. małopolskie</u> <i>pow. gorlicki</i>	
	gmina Lipinki	Bednarka cz., Rozdziele cz.
	gmina Sękowa	Bartne cz., Czarne cz., Nieznajowa cz., Wapienne cz., Wołowiec cz.
	<u>woj. podkarpackie</u> <i>pow. jasielski</i>	
	gmina Dębowiec	Folusz cz.
	gmina Krempna	Ciechania, Huta Polańska, Kotań, Krempana, Myscowa, Polany, Rozstajne, Świątkowa Mała, Świątkowa Wielka, Grab cz., Ożenna cz., Świerzowa, Wyszowatka cz., Żydowskie
	gmina Nowy Żmigród	Desznica, Grabanina, Jaworze, Kąty, Łysa Góra, Makowiska, Nienaszów, Nowy Żmigród, Siedliska Żmigrodzkie, Skalnik, Stary Żmigród, Hałbów
	gmina Osiek Jasielski	Mrukowa cz., Pielgrzymka cz.
	<i>pow. krośnieński</i>	
	gmina Chorkówka	Bóbrka, Chorkówka, Draganowa, Faliszówka, Kobylany, Kopytowa cz., Leśniówka, Machnowka, Poraj, Sulistrowa, Szczepańcowa, Świerzowa Polska, Zręcin, Żeglce cz.
	gmina Dukla – miasto	wszystkie
	gmina Dukla	Barwinek, Cergowa, Chyrowa, Głojsce, Iwła, Jasionka, Kamionka, Lipowica, Łęki Dukielskie, Mszana, Nadole, Nowa Wieś, Olchowiec, Ropianka, Równe, Smereczne, Teodorówka, Trzciana, Tylawa, Wietrzno, Wilsznia, Zawadka Rymanowska, Zboiska, Zydranowa
	gmina Iwonicz-Zdrój – miasto	Iwonicz Zdrój
	gmina Iwonicz-Zdrój	wszystkie
	gmina Krościenko Wyżne	wszystkie
	gmina Miejsce Piastowe	wszystkie
	gmina Rymanów	Bałucianka, Deszno cz., Klimkówka cz., Królik Polski cz., Królik Wołoski cz., Wólka cz.
gmina Jaśliska	Czeremcha cz., Daliowa cz., Jaśliska cz., Lipowiec cz., Szklary cz.	
<i>pow. grodzki Krosno</i>		
Miasto Krosno	wszystkie	
KOŁACZYCE 04-11 990,23 km ²	<u>woj. małopolskie</u> <i>pow. gorlicki</i>	

Ciąg dalszy tabeli na str. 43

	gmina Biecz – miasto	wszystkie
	gmina Biecz	wszystkie
	gmina Lipinki	Bednarka cz., Kryg cz., Lipinki, Pagorzyna, Rozdziele cz., Wójtowa
	gmina Sękowa	Męcina Wielka cz.
	<i>pow. tarnowski</i>	
	gmina Szerzyny	Czermna cz.
	woj. podkarpackie <i>pow. brzozowski</i>	
	gmina Domaradz	Domaradz cz.
	gmina Haczów	Jabłonica Polska, Malinówka cz.
	gmina Jasienica Rosielna	Jasienica Rosielna, Orzechówka, Wola Jasienicka
	<i>pow. jasielski</i>	
	gmina miejska Jasło	wszystkie
	gmina Brzyska	wszystkie
	gmina Dębowiec	Cieklin, Dębowiec, Dobrynia, Duląbka, Dzielec, Folusz cz., Łazy Dębowieckie, Majscowa, Pagórek, Radość, Wola Cieklińska, Wola Dębowiecka, Zarzecze
	gmina Jasło	wszystkie
	gmina Kołaczyce – miasto	wszystkie
	gmina Kołaczyce	wszystkie
	gmina Nowy Żmigród	Brzezowa, Gorzyce, Jaworze cz., Łężyny, Mytarka, Mytarz, Sadki, Toki,
	gmina Osiek Jasielski	Czekaj, Mrukowa cz., Osiek Jasielski, Pielgrzymka cz., Samokłęski, Świerchowa, Załęże, Zawadka Osiecka
	gmina Skołyszyn	wszystkie
	gmina Tarnowiec	wszystkie
	<i>pow. krośnieński</i>	
	gmina Chorkówka	Kopytowa cz., Żeglce cz.
	gmina Jedlicze – miasto	wszystkie
	gmina Jedlicze	wszystkie
	gmina Korczyna	wszystkie
	gmina Wojaszówka	wszystkie
	<i>pow. strzyżowski</i>	
	gmina Frysztak	Lubla cz.
	gmina Niebylec	Lutcza cz.
	gmina Strzyżów	Bonarówka cz., Wysoka Strzyżowska cz., Żyznów cz.

Dokończenie tabeli na str. 44

LUTOWISKA 04-16 274,46 km ²	<u>woj. podkarpackie</u> <i>pow. bieszczadzki</i>	
	gmina Czarna	Chrewt, Czarna Dolna cz., Czarna Górna cz., Lipie cz., Michniowiec cz., Olchowiec, Paniszców cz., Polana, Rosochate, Rosolin, Serednie Małe, Tworylne cz., Wydne
	gmina Lutowiska	Chmiel, Dwerniczek, Dwernik, Hulskie cz., Krywe, Lutowiska, Nasiczne cz., Procisne cz., Skorodne, Smolnik, Zatwarnica cz., Żurawin cz.
	gmina Ustrzyki Dolne	Sokole cz.
STUPOSIANY 04-23 388,51 km ²	<u>woj. podkarpackie</u> <i>pow. bieszczadzki</i>	
	gmina Lutowiska	Bereżki, Bukowiec, Dydiowa, Dźwiniacz Górny, Łokieć, Muczne, Procisne cz., Pszczeliny, Sokoliki, Stuposiany, Tarnawa Niżna, Tarnawa Wyżna, Żurawin, Beniowa, Brzegi Górne, Caryńskie, Hulskie cz., Nasiczne cz., Sianki, Ustrzyki Górne, Wołosate, Zatwarnica cz.
	gmina Czarna	Tworylne cz.
	<i>pow. leski</i>	
	gmina Cisna	Jaworzec cz., Smerek cz., Wetlina cz.
USTRZYKI DOLNE 04-03 469,62 km ²	<u>woj. podkarpackie</u> <i>pow. bieszczadzki</i>	
	gmina Czarna	Bystre, Czarna Dolna cz., Czarna Górna cz., Lipie cz., Michniowiec cz., Paniszców cz., Rabe, Sokołowa Wola, Żłobek
	gmina Ustrzyki Dolne – miasto	Ustrzyki Dolne
	gmina Ustrzyki Dolne	Bandrów Narodowy, Brelików, Brzegi Dolne, Daszówka, Dźwiniacz Dolny, Hoszowczyk, Hoszów, Jałowe, Krościenko, Leszczowate, Liskowate cz., Łobozew Dolny, Łobozew Górny, Łodyna, Moczary, Ropienka, Równia, Serednica, Sokole cz., Stańkowa, Teleśnica Oszwarowa, Teleśnica Sanna, Ustjanowa Dolna, Ustjanowa Górna, Wola Maćkowa, Wola Romanowa, Zadwórze, Zawadka
	<i>pow. leski</i>	
	gmina Olszanica	Olszanica cz., Orelec, Paszowa, Stefkowa, Uherce Mineralne cz., Wańkowa
	gmina Solina	Bóbrka, Myczkowce cz., Solina cz.
	<i>pow. sanocki</i>	
gmina Tyrawa Wołoska	Rozpucie cz.	

Zasięg terytorialny nadleśnictw nadzorowanych przez Regionalną Dyрекcję Lasów Państwowych w Lublinie		
CHEŁM (05-04) 1699 km ²	lubelskie Chełm Miasto Chełm	wszystkie
	lubelskie <i>chełmski</i> Chełm	wszystkie
	Cyców	wszystkie
	Dorohusk	wszystkie
	Kamień	wszystkie
	Leśniowice	wszystkie
	Rejowiec	Wereszcze Duże cz., Zawadówka
	Rejowiec Fabryczny	Kanie, Krzywowola, Pawłów
	Ruda Huta	wszystkie
	Sawin	Tomaszówka cz., Kolonia Łowcza cz., Łowcza cz., Aleksandrówka cz., Bachus cz., Bukowa Mała, Bukowa Wielka I, Bukowa Wielka II, Chutcze cz., Czulczyce Duże, Czulczyce Małe, Hredków, Jagodne, Kolonia Czulczyce, Kolonia Krobonosz, Krobonosz, Łukówek cz., Malinówka, Przysiółek, Radzanów, Sajczyce, Sawin, Średni Łan
	Siedliszcze	wszystkie
	Wierzbica	wszystkie
	Wojsławice	wszystkie
	Żmudź	wszystkie
	<i>krasnostawski</i> Siennica Różana	Wierzchowiny, Żdzanne, Zagroda cz., Boruń cz., Zagroda Stawy Rybne
Tyszowce – miasto	wszystkie	
PARCZEW (05-16) 1011 km ²	lubelskie <i>parczewski</i> Siemień	Amelin, Działyń, Gródek, Glinny Stok cz., Juliopol, Kolonia Miłków, Kol. Siemień, Łubka, Miłków, Nadzieja, Pomyków, PGR-Ryb Siemień, Sewerynówka, Siemień, Tułniki, Wierzchowiny, Władysławów, Wola Tułnicka, Wólka Siemieńska
	Dębowa Kłoda	wszystkie
	miasto Parczew	wszystkie
	Parczew	Babianka, Brudno, Buradów, Komarne, Królewski Dwór cz., Laski, Michałówka, Pohulanka, Sowin, Siedliki, Tyśmienica, Welin, Wola Przewłocka, Parczew Rolny cz., Przewłoka cz., Koczergi cz.
	Sosnowica	wszystkie
	<i>włodawski</i> Stary Brus	Dominiczyn, Hola, Marianka, Nowiny, Mietułka, Wołoskowola, Zamłodycze cz.

Ciąg dalszy tabeli na str. 46

	<i>lubartowski</i> Uścimów	wszystkie
	<i>łęczyński</i> Ludwin	wszystkie
	<i>włodawski</i> Urszulin	wszystkie
SOBIBÓR (05–24) 511 km ²	<u>lubelskie</u> <i>chełmski</i> Sawin	Aleksandrówka cz., Bachus cz., Chutcze cz., Łowcza cz., Łowcza Kolonia cz., Łukówek cz., Petryłów, Podpakule, Serniawy, Serniawy Kolonia, Tomaszówka cz., Wólka Petryłowska
	<u>lubelskie</u> <i>włodawski</i> Hańsk	Bukowski Las, Dubeczno, Hańsk Drugi, Hańsk Kolonia, Hańsk Pierwszy, Konstantynówka, Kulczyn, Kulczyn Kolonia, Macoszyn Mały, Osowa, PGR Krychów, Rudka Łowiecka, Stary Majdan, Szcześniaki cz., Ujazdów, Wojciechów, Żdżarka
	Włodawa	Luta, Okuninka cz., Sobibór, Wołczyny, Żłobek, Orchówek
	Wola Uhruska	wszystkie
	Wiryki	Suchawa cz.
WŁODAWA (05–29) 1112 km ²	<u>lubelskie</u> <i>białski</i> Tuczna	Bokinka Pańska, Wiski, Kalichowszczyzna, Matiaszówka cz., Mazanówka, Międzyzyleś cz., Ogrodniki cz., Władysławów, Żuki
	Sławatycze	wszystkie
	Sosnówka	wszystkie
	Wisznice	Curyn, Dołholiska, Dubica, Polubicze Dworskie, Łyniew, Małgorzacin Kolonia, Marylin, Polubicze Wiejskie, Rowiny, Ratajewicze, Wisznice, Wisznice Kolonia, Wygoda, Zacisze Kolonia
	<i>włodawski</i> Hanna	wszystkie
	Wiryki	Adampol, Horostyta, Horostyta Kolonia, Ignaców, Kaplonosy, Kaplonosy Kolonia, Krzywowierzba, Lipówka, Lubień, Suchawa cz., Wiryki, Wiryki Kolonia, Zahajki, Zahajki Kolonia
	miasto Włodawa	wszystkie
	Włodawa	Krasówka, Stawki, Różanka, Korolówka, Korolówka Kolonia, Okuninka cz., Suszno, Szuminka, Żuków,
	Stary Brus	Lubowierz, Kamień, Kołacze, Nowy Brus, Stary Brus, Laski Bruskie, Skorodnica, Zamołodycze cz.
	Hańsk	Szcześniaki cz.
<i>parczewski</i> Podedwórze	wszystkie	
ZWIERZYNIĘC (05–30) 1121 km ²	<u>lubelskie</u> <i>biłgorajski</i> Biłgoraj	Brodziaki cz., Hedwiżyn, Wolaniny Ratwica
	Tereszpol	wszystkie
	Aleksandrów	Aleksandrów I cz., Aleksandrów II cz., Aleksandrów III cz., Margole cz.
	Józefów	Borowina cz., Kolonia Czarny Las, Górecko Kościelne cz., Górecko Stare, Majdan Kasztelański, Szopowe
	<i>tomaszowski</i> Susiec	Ciotusza Stara, Łuszczacz cz.

Dokończenie tabeli na str. 47

	<i>zamojski</i> Krasnobród	Dominikanówka, Grabnik, Hucisko, Hutki Namule, Hutków, Kaczórki, Majdan Mały, Majdan Wielki, Malewsczyzna, Nowa Wieś, Podklasztor, Potok Senderki, Stara Huta, Szur, Wólka Husińska
	Krasnobród – miasto	wszystkie
	Adamów	wszystkie
	Nielisz	wszystkie
	Sułów	wszystkie
	Miasto Szczepieszyn	wszystkie
	Szczepieszyn	wszystkie
	Zamość	Białobrzegi, Białowola, Bortatycze, Bortatycze Kolonia, Czyża, Hubale, Jatutów, Kalinowice, Lipsko, Lipsko Kosobudy, Lipsko Polesie, Mokre, Płoskie, Pniówek, Siedliska, Skokówka, Szopinek, Wieprzec Wychody, Czyża Kolonia, Wólka Panieńska, Wólka Wieprzecka, Wielącza Zarudzie, Wysokie, Zalesie, Zarzecze, Zawada, Zwódne, Żdanów, Żdanówek, Topornica Kolonia, Lipsko Kolonia, Mokre Las, Siedliska Las
	Zamość Zamość miasto	wszystkie
	<i>zamojski</i> Zwierzyniec miasto	wszystkie
	Zwierzyniec	wszystkie

**Załącznik nr 7 do Zarządzenia nr 53
Dyrektora Generalnego Lasów Państwowych
z dnia 23 sierpnia 2021 r.**

Zasięg terytorialny nadleśnictw nadzorowanych przez Regionalną Dyрекcję Lasów Państwowych w Olsztynie		
07-01 BARTOSZYCE 1058 km ²	województwo warmińsko-mazurskie powiat bartoszycki Bartoszyce (280101_1)	1 – cz., 2, 3, 4, 5, 6, 7, 8, 9 – cz.
	województwo warmińsko-mazurskie powiat bartoszycki Bartoszyce (280103_2)	Bajdyty, Bąsze, Bezledy – cz., Borki Sędrowskie, Bukowo, Ciemna Wola, Czerwona Górka, Dąbrowa, Dębiany, Dębówko-Karolewko, Drawa, Falczewo, Galiny, Gierczyn, Gile, Głomno – cz., Gromki Króle, Kiertyny W. I M. – cz., Kinkajmy, Kosy, Krawczyki, Kromarki, Leginy, Lejdy, Lipina, Lusiny, Łabędnik Duży, Łabędnik Mały, Łoskajmy, Maszewy, Minty, Molwity, Nalikajmy, Nuny, Okopa, Osieka, Parkoszewo, Perkujki, Piergozy – cz., Płęsy, Połęczce, Połusze, Sędławki, Skitno, Sokolica, Sporwiny, Spurgle, Szylina, Tromity, Trutnowo, Wardomy, Wawrzyny, Węgoryty, Wiplawki, Wirwilty, Witki, Zawiersze, Żardyny, Żydowo
	województwo warmińsko-mazurskie powiat bartoszycki Bisztynek (280104_4)	Bisztynek 1, Bisztynek 2

Ciąg dalszy tabeli na str. 48

	województwo warmińsko-mazurskie powiat bartoszycki Bisztynek (280104_5)	Bisztynek Kolonia, Dąbrowa, Grzęda, Kokoszewo, Księżno, Łądek, Nowa Wieś Reszelska, Paluzy, Plešno, Prosiły, Sątopy, Sułowo, Swędrówka, Troszkowo, Unikowo, Łędlawki, Warmiany, Wojkowo, Wozławki
	województwo warmińsko-mazurskie powiat bartoszycki Sępopol (280106_4)	Sępopol 1, Sępopol 2, Sępopol 3
	województwo warmińsko-mazurskie powiat bartoszycki Sępopol (280106_5)	Boryty, Długa, Domarady, Dietrichowo, Gaj - cz., Gulhajmy, Śmiardowo, Judyty, Kinwągi, Korytki, Kraskowo, Langanki, Lipica - cz., Liski, Lwowiec - cz., Majmławki, Masuny, Ostre Bardo, Park, Prętławki, Przewarszyty, Różyna, Retowy, Rogielkajmy, Romankowo, Roskajmy, Rusajny, Rygarby, Smolanka, Sępopolski Dwór, Stopki, Szczurkowo, Trosiny, Turcz, Wiatrowiec, Wodukajmy
	województwo warmińsko-mazurskie powiat kętrzyński Korsze (280804_5)	Błuskajmy, Kałwagi, Prosna, Suliki, Wetyń
	województwo warmińsko-mazurskie powiat lidzbarski Kiwity (280902_2)	Bartniki, Czarny Kierz – cz., Gościechowo, Kiersnowo, Kierwiny, Kiwity, Klejdyty, Klutajny – cz., Kobiela, Konity, Krekole, Mirosław, Napraty, Parkity, Połapin, Rokitnik, Samolubie, Stoczek, Tolniki Wielkie, Żegoty
	województwo warmińsko-mazurskie powiat lidzbarski Lidzbark Warmiński (280903_2)	Kłębowo – cz., Knipy, Kotowo – cz., Markajmy, Medyny – cz., Pgr Morawa, Rogóż, Sarnowo, Świętnik
	województwo warmińsko-mazurskie powiat olsztyński Jeziorany (281406_5)	Franknowo, Kramarzewo, Modliny, Olszewnik, Pierwagi, Piszewo, Polkajmy, Tłokowo, Wólka Szlachecka
	województwo warmińsko-mazurskie powiat olsztyński Kolno (281408_2)	Kolno – cz., Lutry – cz., Ryn Reszelski – cz., Tarniny – cz., Wągsty, Wójtowo – cz., Wysoka Dąbrowa
07-02 CICIECHANÓW 1353 km ²	województwo mazowieckie powiat ciechanowski Ciechanów (140201_1)	Chrzanówek, Gostkowo, Śmiecin, Śmiecin Kolonia, Śródmieście, Krubin, Niechodzin-Bielin, Podzamcze, Scalenie, Szczurzyn, Władysławowo
	województwo mazowieckie powiat ciechanowski Ciechanów (140202_2)	Baby, Baraki Chotumskie, Bielin, Chotum, Chruszczewo, Gąski, Gorysze, Gołoty, Grądzice, Gumowo, Śmiecin Stary, Kanigówek, Kargoszyn, Kownaty Żądowe, Mieszki Różki, Mieszki Wielkie, Modełka, Modła, Niechodzin, Niestum, Nowa Wieś, Nużewko, Nużewo, Pąchcin, Prążewo, Rajmundowo, Ropele, Rutki Begny, Rutki Borki, Rutki Głowice, Rutki, Marszewice, Rydzewo, Rykaczewo, Rzeczeki, Ujazdówek, Ujazdowo, Wólka Rydzewska, Wola Pawłowska
	województwo mazowieckie powiat ciechanowski Gliniojeck (140203_4)	Obręb 1
	województwo mazowieckie powiat ciechanowski Gliniojeck (140203_5)	Brody Młockie, Budy Rumockie, Dreglin, Dukt, Działy, Faustynowo, Juliszewo, Kondrajec Pański, Kondrajec Szlachecki, Kowalewko, Lipiny, Luszewo, Nowy Garwarz, Ościslówo, Rumoka, Stary Garwarz, Sulerzyż, Śródborze, Wkra, Wola Młocka, Wólka Garwarska, Zalesie, Zygmuntowo, Żeleźnia
	województwo mazowieckie powiat ciechanowski Gołymín-Ośrodek (140204_2)	Garnowo Duże, Gogole Wielkie, Gołymín-Ośrodek, Gołymín-Północ, Gołymín-Południe, Konarzewo-Marcisze, Konarzewo-Sławki, Mierniki, Morawka, Nasierowo Górne, Nasierowo-Dziurawieniec, Nieradowo, Nowy Gołymín, Nowy Kałęczyn, Obiedzino Górne, Osiek Górny, Osiek-Aleksandrowo, Osiek-Wólka, Pajewo Wielkie, Ruszkowo, Smosarz-Dobki, Stare Garnowo, Watkowo, Wielgołęka, Wola Gołymińska, Wróblewko, Zawady Dworskie, Zawady Włościańskie
	województwo mazowieckie powiat ciechanowski Grudusk (140205_2)	Grudusk – cz., Humięcino, Humięcino-Andrychy, Humięcino-Koski, Leśniewo Dolne, Leśniewo Górne, Mierzanowo, Nieborzyn, Przywilcz, Pszczółki Górne, Purzyce-Pomiany, Purzyce-Rozwory – cz., Sokołowo, Stryjewo Wielkie, Strzelnia, Łysakowo, Wiśniewo – cz., Zakrzewo Wielkie

	województwo mazowieckie powiat ciechanowski Ojrzeń (140206_2)	Brodzięcín, Bronisławie, Gostomin, Grabówiec, Kałki, Kownaty, Borowe, Kraszewo, Lipówiec, Łebki Wielkie, Młock, Młock Baraniec, Młock Kopacze, Ojrzeń, Rzeszotko, Skarzynek, Trzpioły, Wojtkowa Wieś, Żochy
	województwo mazowieckie powiat ciechanowski Opinogóra Górna (140207_2)	Bacze, Bogucin, Chrzanówek, Czernice, Długoleka, Dzbonie, Elźbiecin, Goździe, Janowięta, Kały, Klonowo, Kobylín, Kotermań, Kołaczków, Kołaki Budzino, Kołaki Kwasy, Opinogóra Dolna, Opinogóra Górna, Opinogóra Kolonia, Pajewo Króle, Pałuki, Pokojewo, Pomorze, Przedwojewo, Rąbież, Rembówko, Rembowo, Sosnowo, Łęki, Łaguny, Wólka Łaniecka, Wierzbowo, Wilkowo, Wola Wierzbowska, Władysławowo, Załuże Patory, Załuże-Imbrzyki, Zygmuntowo
	województwo mazowieckie powiat ciechanowski Regimin (140208_2)	Grzybowo, Jarluty Duże, Jarluty Małe, Kalisz, Karniewo, Kałki, Klíce, Kliczki, Kozdroje, Koziczyn, Lekówiec, Lekowo, Lipa, Pawłówko, Pawłowo, Pniewo Wielkie, Pniewo-Czeruchy, Przybyszewo, Radomka, Regimin, Szulmierz, Targonie, Trzcianka, Zeńbok
	województwo mazowieckie powiat ciechanowski Sońsk (140209_2)	Bądkowo, Bieńki Śmietanki, Bieńki Karkuty, Burkaty, Chrościce-Łyczki, Cichawy, Ciemnowo, Ciemnowo, Damięty Narwoty, Drażewo, Gašocin, Gołotczyzna, Gutków, Ślubowo, Kałęczyn, Koźniewo Średnie, Koźniewo Łysaki, Koźniewo Wielkie, Komory Błotne, Komory Dąbrowne, Kosmy Pruski, Mężeninó-Węglowice, Marusy, Niestuchy, Olszewka, Ostaszewo, Pękawka, Sarnowa Góra, Skrobocin, Sobokłęcz, Sońsk, Spądoszyn, Strusin, Strusinek, Szwejki, Łopacin, Wola Ostaszewska
	województwo mazowieckie powiat mławski Strzegowo (141305_2)	Augustowo – cz., Budy Sułkowskie, Budy Wolińskie, Czarnocin, Czarnocinek, Drogiszka, Grabienice, Józefowo Dąbrowskie – cz., Konotopa – cz., Kontrewers, Kuskowo Glinki – cz., Marianowo, Niedzbórz, Pokrytki, Sułkowo Borowe, Sułkowo, Polne, Łebki, Unikowo, Wola Kanigowska
	województwo mazowieckie powiat mławski Stupsk (141306_2)	Bolewo, Budy Bolewskie, Dąbek – cz., Dunaj, Konopki – cz., Krośnice, Morawy, Pieńpole, Strzałkowo, Sułkowo Kolonia
	województwo mazowieckie powiat płoński Raciąż (142002_1)	Raciąż
	województwo mazowieckie powiat płoński Raciąż (142002_2)	Bielany, Budy Kraszewskie, Charzyny, Cieciersk, Draminek, Druchowo, Folwark Raciąż, Grzybowo, Jeżewo Wesel, Kocięcín Brodowy, Kocięcín Tworki, Kodłutowo, Komunin Nowy, Komunin Stary, Kossobudy, Koziebrody, Krajkowo, Krajkowo Budki, Kraszewo Czubaki, Kraszewo Falki, Kraszewo Gaczułty, Kraszewo Podborne, Kraszewo Rory, Lipa, Łempin, Łempinek, Malewo, Mała Wieś Podborna, Niedróż Młody, Niedróż Stary, Pólka Raciąż, Sierakowo, Sikory, Szczepkowo, Unieck, Witkowo, Zdunówek, Żukowo Strusie, Żukowo Wawrzonki, Żychowo
	województwo mazowieckie powiat przasnyski Krasne (142205_2)	Bartóldy, Brzozowo Wielkie, Filipy, Grabowo Wielkie, Gustawin, Kozin, Kraski-Ślesice, Krasne, Krasne-Elźbiecin, Kurowo, Milewo-Brzegędy, Milewo-Rączki, Milewo-Szwejki, Milewo-Tabuły, Mosaki-Rukle, Mosaki-Stara Wieś, Nowe Żmijewo, Nowokrasne, Pęczki-Kozłowo, Szlasy-Umiemy, Wężewo, Zalesie, Zielona, Żbiki, Żbiki-Gawronki, Żbiki-Kierzki
	województwo mazowieckie powiat pułtuski Gzy (142401_2)	Begno – cz.
07-03 DOBROCIN 842 km ²	województwo wamińsko-mazurskie powiat elbląski Markusy (280404_2)	Stare Dolno – cz.
	województwo wamińsko-mazurskie powiat elbląski Pasłek (280407_5)	Awajki, Brzeziny – cz., Czarna Góra, Dargowo, Drulity, Kały, Krasin – cz., Marzewo, Nowa Wieś – cz., Piniewo, Rydzówka – cz., Wakarowo – cz., Zielonka Pasłęcka – cz.

	województwo wamińsko-mazurskie powiat elbląski Rychliki (280407_5)	Buczyniec, Gołutowo, Śliwica, Święty Gaj, Jankowo, Jelonki, Krupin, Kwietniewo, Lepno, Marwica, Mokajny, Rychliki, Sójki, Wopity, Wysoka
	województwo warmińsko-mazurskie powiat iławski Zalewo (280707_4)	Zalewo 1 – cz., Zalewo 2 – cz.
	województwo warmińsko-mazurskie powiat iławski Zalewo (280707_5)	Bajdy – cz., Barty, Janiki Wielkie – cz., Kupin – cz., Mazanki – cz., Pozorty – cz.
	województwo warmińsko-mazurskie powiat olsztyński Świątki (281412_2)	Brzydowo, Kalisty – cz., Włodowo
	województwo warmińsko-mazurskie powiat ostródzki Małdyty (281505_2)	Drynki, Dziśnity, Jarnołtowo, Kadzie, Koszajny, Leśnica, Leszczynka, Małdyty, Naświty, Sambród – cz., Stare Kiełkuty, Surzyki Wielkie – cz., Szymonowo, Wielki Dwór, Wilamowo, Wodziany – cz., Zajezerze
	województwo warmińsko-mazurskie powiat ostródzki Miłakowo (281506_4)	Miasto Miłakowo
	województwo warmińsko-mazurskie powiat ostródzki Miłakowo (281506_5)	Bieniasze, Boguchwały, Książnik, Mystaki, Nowe Mieczysławy, Pawelki – cz., Pityny, Polkajny, Raciszewo, Roje, Stare Bolity, Trokajny, Warkałki – cz., Warkały – cz.
	województwo warmińsko-mazurskie powiat ostródzki Morąg (281508_4)	Miasto Morąg Nr 1, Miasto Morąg Nr 2, Miasto Morąg Nr 3
	województwo warmińsko-mazurskie powiat ostródzki Morąg (281508_5)	Antoniewo, Bogaczewo, Bożęcina – cz., Bramka, Chojnik – cz., Gubity, Gulbity, Jędrzychówko, Jurki – cz., Kretowiny, Królewo – cz., Kruszewnia, Łączno – cz., Maliniak, Niebrzydowo Wielkie – cz., Nowy Dwór – cz., Raj, Rolnowo, Ruś – cz., Słonecznik – cz., Tałławki, Wenecja, Wilnowo, Żabi Róg
	województwo warmińsko-mazurskie powiat ostródzki Łukta (281603_2)	Florczaki – cz., Głędy, Kojdy, Komorowo – cz., Mostkowo, Sobno, Łukta – cz.
	województwo pomorskie powiat sztumski Dzierżgoń (221601_5)	Pachoły – cz.
	województwo pomorskie powiat sztumski Stary Dzierżgoń (221603_2)	Lipiec – cz., Gisiel, Kornele, Latkowo – cz., Myślice – cz., Porzeczce, Pudłowiec – cz., Skolwity, Tabory – cz.
07-04 DWUKOŁY 1736 km ²	województwo mazowieckie powiat żuromiński Żuromin (143706_4)	Żuromin
	województwo mazowieckie powiat żuromiński Żuromin (143706_5)	Będzimin, Brudnice, Chamsk, Cierpigórz, Dąbrowa, Dąbrowice, Dębsk, Franciszkowo, Kliczewo Duże, Kliczewo Małe, Kosewo, Kruszewo, Młudzyn, Nowe Nadratowo, Olszewo, Poniatowo, Raczyny, Rozwozin, Rzężawy, Sadowo, Stare Nadratowo, Tadałówka, Wiadrowo, Wólka Kliczewska
	województwo mazowieckie powiat żuromiński Biezuń (143701_4)	Biezuń
	województwo mazowieckie powiat żuromiński Biezuń (143701_5)	Adamowo, Bielawy Gołuskie, Dąbrówki, Dźwierzno, Gołuszyn, Karniszyn, Karniszyn-Parcele, Kobyła Łąka, Kocewo, Mak, Małocin, Myślin, Pełki, Pozga, Sadłowo, Sadłowo-Parcele, Stanisławowo, Stawiszyn-Łaziska, Stawiszyn-Zwalewo, Strzeszewo, Sławęcina, Trzaski, Wieluń-Zalesie, Wilewo, Władysławowo, Zgliczyn-Pobodzy
	województwo mazowieckie powiat żuromiński Kuczbork-Osada (143702_2)	Bagienice Duże, Bagienice Małe, Bagienice Nowe, Chodubka, Chojnowo, Gościszka, Gościszka Baraki, Kozielsk, Krzywki Bratki, Kuczbork, Kuczbork Osada, Mianowo, Nidzgora, Niedziałki Sadykierz, Nowa Wieś, Olszewko, Osowa, Sarnowo, Szronka, Łązek, Zielona

województwo mazowieckie powiat żuromiński Kuczbork-Osada (143702_2)	Bagienice Duże, Bagienice Małe, Bagienice Nowe, Chodubka, Chojnowo, Gościszka, Gościszka Baraki, Kozielsk, Krzywki Bratki, Kuczbork, Kuczbork Osada, Mianowo, Nidzgora, Niedziałki Sadykierz, Nowa Wieś, Olszewko, Osowa, Sarnowo, Szronka, Łązek, Zielona
województwo mazowieckie powiat żuromiński Lubowidz – obszar wiejski (143703_5)	Biały Dwór, Kozilas, Lisiny, Łazy, Mały Las, Osówka, Przerodki – cz., Ruda – cz., Straszewy, Toruniak, Wronka, Wylazłowo, Zieluń – cz., Żelaźnia
województwo mazowieckie powiat żuromiński Lutocin (143704_2)	Boguszewiec, Chrapoń, Chrapoń Rudziska – cz., Chromakowo, Dębówka, Elźbiecin, Felcyn, Głęboka, Jonne, Lutocin, Mojnowo, Obręb, Parlin, Pietrzyk, Przeradz Mały, Przeradz Nowy, Przeradz Wielki, Psota, Seroki, Siemcichy, Starcz-Bombol, Swojęcín, Szoniec, Zimolza
województwo mazowieckie powiat żuromiński Siemiątkowo (143705_2)	Antoniewo, Budy Koziebrodzkie, Budy , Osieckie Nowe, Budy Osieckie Stare, Dzieczewo, Gradzanowo, Gutkowo, Krzeczanowo, Nowa Wieś, Nowopole, Ossowa, Pijawnia, Rostowa, Siciarz, Siemiątkowo-Rogalne, Siemiątkowo, Sokołowy Kąt, Suwaki, Łaszewo, Łaszewo Wietrznik, Wojciechowo, Wola Łaszewska, Ziemiany
województwo mazowieckie powiat ciechanowski Grudusk (140205_2)	Łysakowo – cz., Mierzanowo – cz.
województwo warmińsko-mazurskie powiat działdowski Działdowo (280302_2)	Bursz, Gnojnenko, Gnojno, Księży Dwór – cz., Petrykozy, Rywoczyny, Zakrzewo
województwo warmińsko-mazurskie powiat działdowski Iłowo-Osada (280303_2)	Białuty, Brodowo, Dźwierznia, Iłowo – Osada, Janowo – Pruski, Kraszewo, Mansfeldy, Mławka, Narzym, Purgalki, Sochy, Wierzbowo
województwo warmińsko-mazurskie powiat działdowski Lidzbark (280304_5)	Marszewnica
województwo warmińsko-mazurskie powiat działdowski Płońnica (280305_2)	Niechłonin – cz.
województwo mazowieckie powiat mławski Lipowiec Kościelny (141303_2)	Borowe, Dobra Wola, Józefowo, Kęczewo, Krępa, Lewiczyn, Lipowiec Kościelny, Niegocin, Parcele Łomskie, Rumoka, Turza Mała, Turza Wielka, Łomia, Wola Kęczewska, Zawady
województwo mazowieckie powiat mławski Mława (141301_1)	Krajewo, Miasto Mława, Mława Scalenie, Piekietko
województwo mazowieckie powiat mławski Radzanów (141304_2)	Bębnowo, Bońkovo Kościelne, Bońkovo Podleśne, Bojanowo, Budy Matusy, Cegielnia Ratowska, Gradzanowo Włościańskie, Gradzanowo Zbęskie, Józefowo, Luszewo, Radzanów, Ratowo, Wróblewo, Zgliczyn Glinki, Zgliczyn Witowy
województwo mazowieckie powiat mławski Strzegowo (141305_2)	Adamowo, Augustowo – cz., Breginie, Chądzyny Krusze, Chądzyny Kuski, Dalnia, Dąbrowa, Giżyn, Giżynek, Gielczyn, Ignacewo, Józefowo, Dąbrowskie – cz., Konotopa – cz., Kowalewko, Kuskowo Glinki – cz., Leszczyna, Marysinek, Mączewo, Mdzewko, Mdzewo, Prusocin, Rudowo, Rydzyn Szlachecki, Rydzyn Włościański, Staroguby, Strzegowo Osada, Strzegowo Wieś, Syberia, Topolewszczyzna, Unierzyż, Zabiele
województwo mazowieckie powiat mławski Stupsk (141306,2)	Bołaki, Borzymy, Dąbek – cz., Grzymki, Jeże, Konopki – cz., Rosochy, Stupsk, Wola Kolonia, Wola Szydłowska, Wyszyny Kościelne, Zdroje, Żmijewo Gaje, Żmijewo Kościelne, Żmijewo Kuce, Żmijewo Ponki, Żmijewo Trojany
województwo mazowieckie powiat mławski Szreńsk (141307_2)	Bielawy, Doziny, Grądek, Kobuszyn, Krzywki Bośki, Krzywki Piaski, Kunki, Liberadz, Miączyn Duży, Miączyn Mały, Miłotki, Mostowo, Nowe Garkowo, Ostrów, Pączkowo, Proszkowo, Przychód, Rochnia, Stare Garkowo, Sławkowo, Szreńsk, Ługi, Wola Proszkowska, Złotowo

	województwo mazowieckie powiat mławski Szydłowo (141308_2)	Budy Garlińskie, Dębsk, Garlino, Giednia, Kluszewo, Korzybie, Kozły Janowo – cz., Krzywonoś, Marianowo, Młodynin, Nosarzewo Borowe, Nosarzewo Polne, Nowa Sławogóra, Nowa Wieś, Pawłowo, Pieglowo, Stara Sławogóra, Szydłówek, Szydłowo, Trzcianka Kolonia, Tyszki Bregendy, Wola Dębska, Zalesie
	województwo mazowieckie powiat mławski Wieczfnia Kościelna (141309_2)	Bąki, Bonisław, Chmielewko, Chmielewo, Długokąty, Grzebsk, GRZYBOWO, Kobiałki Żaki, Kuklin, Kulany, Michalinowo, Peplowo, Pogorzel, Turowo, Uniszki Cegielnia, Uniszki Gumowskie, Uniszki Zawadzkie, Łęg, Wąsosze, Wieczfnia Kolonia, Wieczfnia Kościelna, Windyki, Załęże, Zakrzewo
	województwo mazowieckie powiat mławski Wiśniewo (141310_2)	Bogurzyn, Bogurzynek, Głużek, Korboniec, Kosiny Bartosowe, Kosiny Kapiczne, Kosiny Stare, Kowalewo, Modła, Otocznia Nowa, Otocznia Stara, Podkrajewo, Wiśniewko, Wiśniewo, Wojnówka, Żurominek
	województwo mazowieckie powiat płoński Raciąż (142010_2)	Unieck – cz., Sikory – cz., Kaszewo-Czubaki – cz.
07-06 GÓROWO IŁAWECKIE 719 km ²	województwo warmińsko-mazurskie powiat bartoszycki Bartoszyce (280101_1)	1 – cz., 9 – cz.
	województwo warmińsko-mazurskie powiat bartoszycki Bartoszyce (280103_2)	Ardapy, Barciszewo, Bezledy – cz., Borki, Burkarty, Duża Wola, Guntkajmy, Głomno – cz., Jarkowo, Kiersity, Kiertyny W. I M. – cz., Markiny, Piergozy – cz., Piersele, Pilwa, Rodnowo, Solno, Sortławki, Spytajny, Taplikajmy, Tolko, Łęg, Łojdy, Wajsnory, Wargielity-Szczeciny, Wojciechy, Wojtkowo, Wyręba
	województwo warmińsko-mazurskie powiat bartoszycki Górowo Iławeckie (280102_1)	1, 2, 3
	województwo warmińsko-mazurskie powiat bartoszycki Górowo Iławeckie (280105_2)	Augamy, Bądle, Bądze, Bukowiec, Czyprki, Deksyty, Dęby, Dobrzyńka – cz., Dulsin, Dwórzno, Dzikowo, Galiny, Gałajny, Głądy, Grotowo, Gruszyny, Janikowo, Kamińsk, Kandyty, Kanie Iławeckie, Kiwajny, Krasnołąka, Kumkiejmy, Leśnictwo Orsy, Lipniki, Migi, Nerwiki, Nowa Karczma, Nowa Wieś Iławecka, Okopek, Pareżki, Paustry, Piaseczno, Piasek, Piasty Wielkie, Pieszkowo, Powiersze, Pudlikajmy, Reszkowo, Robity, Sągnyty, Sigajny, Sołtysowizna, Stega Mała, Świadki Iławeckie, Toprzyny, Trojaczek, Warszkajty, Wągniki, Wągródka, Wiewiórki, Wojmiany, Wokiele, Worszyny, Woryny, Zielonica, Zięby, Żołędnik, Żuławy, Żywkowo-Grądzik
	województwo warmińsko-mazurskie powiat braniewski Lelkowo (280104_2)	Dębowiec – cz., Głębock – cz., Jarzeń, Kwiatkowo, Lelkowo – cz., Sówki – cz.
	województwo warmińsko-mazurskie powiat braniewski Pieniężno (280205_5)	Jeziorko – cz., Pawły – cz., Pluty – cz., Wopy – cz.
	województwo warmińsko-mazurskie powiat lidzbarski Lidzbark Warmiński (280901_1)	Lidzbark 1, Lidzbark 12, Lidzbark 2, Lidzbark 3, Lidzbark 4, Lidzbark 5, Lidzbark 6, Lidzbark 8 – cz.
	województwo warmińsko-mazurskie powiat lidzbarski Lidzbark Warmiński (280903_2)	Babiak – cz., Drwęca, Ignalin – cz., Jagoty, Kłusyty Wielkie – cz., Koniewo, Kotowo – cz., Lauda – cz., Nowa Wieś Wielka, Redy, Runowo – cz., Stabunity, Wielochowo, Workiejmy, Żytowo
07-07 IŁAWA 859 km ²	województwo warmińsko-mazurskie powiat iławski Iława (280701_1)	Iława 1, Iława 10, Iława 11, Iława 12, Iława 13, Iława 14, Iława 2, Iława 3, Iława 4, Iława 5, Iława 6, Iława 7, Iława 8, Iława 9

	województwo warmińsko-mazurskie powiat iławski Iława (280703_2)	Borek, Ciemny Staw, Czerwona Karczma, Dół, Dziarnówko, Dziarny, Franciszkowo Dolne, Franciszkowo Górne, Frednowy, Gardzień, Gromoty, Gulb, Jezioro Karaś, Kałduny, Kamień Duży, Kamień Mały, Kamionka, Karaś, Laseczno, Mózgowo, Małyki, Makowo, Nejdyki, Nowa Wieś, Radomek, Rudzienice, Segnowy, Smolniki, Stanowo, Starzykowo, Stradomno, Szałkowo, Szczepkowo, Szymbark, Tchórzanka, Tynwałd, Łanioch, Ławice, Wiewiórki, Wikielec, Wilczany, Wola Kamieńska, Ząbrowo, Zazdrość
	województwo warmińsko-mazurskie powiat iławski Lubawa (280702_1)	Lubawa 1, Lubawa 10, Lubawa 2, Lubawa 3, Lubawa 4, Lubawa 5, Lubawa 6, Lubawa 7, Lubawa 8, Lubawa 9
	województwo warmińsko-mazurskie powiat iławski Lubawa (280705_2)	Byszałw, Fijewo, Gierłoż Polska, Grabowo, Kazanice, Losy, Ludwichowo, Mortęgi, Pomierki Kołodziejki, Prątnica, Rakowice, Rożental, Samplawa, Targowisko, Tuszewo, Zielkowo
	województwo warmińsko-mazurskie powiat iławski Susz (280706_5)	Piotrkowo – cz.
	województwo warmińsko-mazurskie powiat iławski Zalewo (280707_5)	Urowo
	województwo warmińsko-mazurskie powiat nowomiejski Biskupiec (281202_2)	Wonna – cz.
	województwo warmińsko-mazurskie powiat nowomiejski Grodziczno (281203_2)	Grodziczno, Kuligi, Linowiec, Lorki – cz., Montowo – cz., Mroczenko, Mroczo – cz., Nowe Grodziczno – cz., Trzcina – cz., Zajączkowo
	województwo warmińsko-mazurskie powiat nowomiejski Kurzętnik (281204_2)	Krzemieniewo – cz., Kurzętnik – cz.
	województwo warmińsko-mazurskie powiat nowomiejski Nowe Miasto Lubawskie (281205_2)	Bagno, Bratian, Chrośle, Gwiżdżyny, Jamielnik – cz., Nowy Dwór – cz., Pacółtowo, Radomno, Tylice
	województwo warmińsko-mazurskie powiat ostródzki Miłomłyn (281507_5)	Boguszewo, Gil Mały, Gil Wielki, Zalewo – cz.
	województwo warmińsko-mazurskie powiat ostródzki Ostróda (281507_2)	Bałcyny, Gierłoż, Lipowo, Reszki, Ryńskie – cz., Samborowo, Smykówko, Turznica, Tyrowo, Wirwajdy
07-08 JEDWABNO 363 km ²	województwo warmińsko-mazurskie powiat nidzicki Janowo (281102_2)	Jagarzewo – cz., Muszaki – cz., Puchałowo – cz.
	województwo warmińsko-mazurskie powiat nidzicki Nidzica (281104_5)	Jabłonka – cz., Natać Wielka, Wały
	województwo warmińsko-mazurskie powiat olsztyński Olsztynek (281409_5)	Dąb – cz.
	województwo warmińsko-mazurskie powiat olsztyński Purda (281410_2)	Bałdy – cz., Butryny – cz., Nowa Kaletka – cz., Łajs – cz., Zgniłocha – cz.
	województwo warmińsko-mazurskie powiat szczycieński Jedwabno (281703_2)	Burdąg – cz., Czarny Piec, Dłużek, Jedwabno – cz., Kot, Małszewo, Nowe Borowo, Szuć – cz., Waplewo – cz.
	województwo warmińsko-mazurskie powiat szczycieński Pasym (281704_5)	Narajty – cz., Rutki – cz.
	województwo warmińsko-mazurskie powiat szczycieński Wielbark (281708_2)	Przeździek Mały – cz., Przeździek Wielki – cz.

07-36 KORPELE 478 km ²	województwo warmińsko-mazurskie powiat olsztyński Biskupiec (281402_5)	Mojtyny – cz.
	województwo warmińsko-mazurskie powiat szczycieński Dźwierzuty (281702_2)	Dąbrowa, Dźwierzuty, Gisiel, Jabłonka, Linowo, Miętkie – cz., Nowe Kiejkuty, Olszewki, Orżyny, Popowa Wola – cz., Rańsk – cz., Rumi – cz., Sąplaty – cz., Targowo, Łupowo
	województwo warmińsko-mazurskie powiat szczycieński Świątajno (281707_2)	Jerutki – cz.
	województwo warmińsko-mazurskie powiat szczycieński Jedwabno (281703_2)	Brajniki – cz., Burdąg – cz., Nowy Dwór – cz., Waplewo – cz., Warchały – cz., Witówko – cz., Witowo, Narty – cz.
	województwo warmińsko-mazurskie powiat szczycieński Pasym (281704_4)	Pasym – cz.
	województwo warmińsko-mazurskie powiat szczycieński Pasym (281704_5)	Dźwiersztyny, Dybowo – cz., Elganowo, Grom, Grzegorzółki, Jurgi, Leleszki, Narajty – cz., Rusek Wielki – cz., Siedliska – cz.
	województwo warmińsko-mazurskie powiat szczycieński Szczytno (281701_1)	Szczytno 1 – cz., Szczytno 2 – cz., Szczytno 3, Szczytno 6 – cz.
	województwo warmińsko-mazurskie powiat szczycieński Szczytno (281706_2)	Dębówko, Jęcznik, Kasprzy, Kobyłocha, Korpele – cz., Lemany, Lipowa Góra Wschodnia, Lipowa Góra Zachodnia, Marksewo – cz., Niedźwiedzie – cz., Nowe Gizewo – cz., Olszyny – cz., Płozy – cz., Romany, Rudka – cz., Sedańsk – cz., Stare Kiej- kuty, Szczycionek, Trelkowo, Zielonka
07-09 KUDYPY 694 km ²	województwo warmińsko-mazurskie powiat lidzbarski Lubomino (280904_2)	Eldyty Małe, Lubomino – cz., Piotrowo, Rogiedle – cz., Samborek, Świąkity, Wapnik – cz., Wilczkowo, Wójtowo – cz., Zagony – cz.
	województwo warmińsko-mazurskie powiat olsztyński Dobre Miasto (281403_4)	1, 4 – cz., 5
	województwo warmińsko-mazurskie powiat olsztyński Dobre Miasto (281403_5)	Barcikowo – cz., Bzowiec, Cerkiewnik, Głotowo, Kabikiejmy Dolne – cz., Knopin – cz., Kosyń – cz., Nowa Wieś Mała, Praslity – cz., Smolajny – cz., Stary Dwór – cz., Swobodna, Łęgno
	województwo warmińsko-mazurskie powiat olsztyński Dywity (281404_2)	Braśwałd, Bukwałd, Dywity – cz., Redykajny, Sętał – cz., Spręcowo – cz., Ługwałd – cz.,
	województwo warmińsko-mazurskie powiat olsztyński Gietrzwałd (281405_2)	Gietrzwałd – cz., Gronity, Nagłady, Naterki, Pęglity – cz., Sząbruk, Łęguty – cz., Unieszewo – cz., Łupstych, Woryty
	województwo warmińsko-mazurskie powiat olsztyński Świątki (281412_2)	Garzewo, Gołogóra, Jankowo, Kalisty – cz., Klony, Konradowo, Kwiecewo, Różynka, Skolity, Świątki, Worławki, Wysokie
	województwo warmińsko-mazurskie powiat olsztyński Jonkowo (281407_2)	Gamerki Wielkie, Garzewko, Giedajty, Godki, Gutkowo, Jonkowo, Kajny, Mątki, Nowe Kawkowo, Polejki, Porbady, Pupki, Stęki, Stare Kawkowo, Szalstry, Łomy, Węgałty, Warkały, Wilimowo, Wołowno, Wrzesina
	województwo warmińsko-mazurskie powiat olsztyński Stawiguda (281411_2)	Bartąg – cz., Dorotowo – cz., Jaroty – cz., Tomaszkowo – cz.

	województwo warmińsko-mazurskie powiat Olsztyn Olsztyn (286201_1)	Olsztyn 110, Olsztyn 111, Olsztyn 113, Olsztyn 115, Olsztyn 116, Olsztyn 117, Olsztyn 120, Olsztyn 121, Olsztyn 139, Olsztyn 140, Olsztyn 141, Olsztyn 142, Olsztyn 143, Olsztyn 144, Olsztyn 145, Olsztyn 151, Olsztyn 152, Olsztyn 153, Olsztyn 154, Olsztyn 155, Olsztyn 156, Olsztyn 157, Olsztyn 21, Olsztyn 25, Olsztyn 27, Olsztyn 28, Olsztyn 29, Olsztyn 30, Olsztyn 31, Olsztyn 33, Olsztyn 34, Olsztyn 35, Olsztyn 36, Olsztyn 37, Olsztyn 38, Olsztyn 39, Olsztyn 4, Olsztyn 40, Olsztyn 41, Olsztyn 42, Olsztyn 43, Olsztyn 44, Olsztyn 45, Olsztyn 46, Olsztyn 47, Olsztyn 48, Olsztyn 49, Olsztyn 5 - cz., Olsztyn 50, Olsztyn 51, Olsztyn 52, Olsztyn 53, Olsztyn 54, Olsztyn 55, Olsztyn 56, Olsztyn 57, Olsztyn 58, Olsztyn 60, Olsztyn 61, Olsztyn 62, Olsztyn 63, Olsztyn 64, Olsztyn 65, Olsztyn 66, Olsztyn 67
	województwo warmińsko-mazurskie powiat ostródzki Łukta (281504_2)	Komorowo – cz., Łukta – cz., Pelnik
07-11 LIDZBARK 1044 km ²	województwo mazowieckie powiat żuromiński Lubowidz (143703_2)	Bądzyn, Cieszki, Dziwy, Galumin, Goliaty, Huta, Jasiony, Kipichy, Konopaty, Konopaty-Lasy Chłopskie, gmina Lubowidz – cz., Miasto Lubowidz – cz., Mleczkówka, Obórki, Pątki, Płociczno, Przerodki – cz., Purzyce, Ruda – cz., Rynowo, Sinogóra, Suchy Grunt, Syberia, Zatorowizna, Zdrojki, Zieluń – cz., Żarnówka
	województwo warmińsko-mazurskie powiat działdowski Działdowo (280301_1)	Miasto Działdowo
	województwo warmińsko-mazurskie powiat działdowski Działdowo (280302_2)	Burkat, Filice, Gąsiorowo, Grzybiny, Jankowice – cz., Kisiny, Klęczkowo, Komorniki, Kramarzewo, Krasnołąka, Księży Dwór, Kurki, Lipówka, Mosznica, Myślęta, Niestoja, Pierławki, Pożary, Ruskowo, Stawkowo, Szenkowo, Turza Wielka, Uzdrawo, Wilamowo, Wysoka
	województwo warmińsko-mazurskie powiat działdowski Lidzbark (280304_4)	Lidzbark 1, Lidzbark 2, Lidzbark 3, Lidzbark 4
	województwo warmińsko-mazurskie powiat działdowski Lidzbark (280304_5)	Adamowo, Bełk, Biernaty, Bryńsk, Cibórz, Ciechanówko, Dłutowo Nowe, Dłutowo Stare, Jamielnik, Jeleń, Kiełpiny, Klonowo, Koty, Nick, Nowy Dwór, Nowy Zieluń, Podcibórz, Słup, Tarczyny, Wąpiersk, Wawrowo, Wlewsk, Zalesie, Zdrojek
	województwo warmińsko-mazurskie powiat działdowski Płońnica (280305_2)	Gralewo, Gródki, Gruszka, Jabłonowo, Mały Łęck, Murawki, Niechłonin, Prioma,, Przełęk, Płońnica, Rutkowice, Skurpie, Turza Mała, Wielki Łęck, Zalesie
	województwo warmińsko-mazurskie powiat działdowski Rybno (280306_2)	Dębień, Grabacz, Grądy, Gronowo, Groszki, Hartowiec, Jeglia, Kopaniarze, Koszelewki, Koszelewo, Naguszewo, Nowa Wieś, Prusy, Rumian, Rybno, Truszczyny, Tuczeki, Wery, Żabiny
	województwo warmińsko-mazurskie powiat iławski Lubawa (280705_2)	Gutowo, Rumienica, Łążyn
	województwo warmińsko-mazurskie powiat nowomiejski Grodziczno (281203_2)	Świniarc, Kowaliki – cz, Lorki – cz., Montowo – cz., Mroczno – cz., Nowe Grodziczno – cz., Ostaszewo, Rynek, Trzcina – cz., Zwiniarz
	województwo warmińsko-mazurskie powiat ostródzki Dąbrówno (281502_2)	Brzeźno Mazurskie – cz., Dąbrówno – cz., Lewałd Wielki – cz., Okrągłe, Wądryń
07-12 MIŁOMŁYŃ 478 km ²	województwo warmińsko-mazurskie powiat iławski Iława (280703_2)	Siemiany – cz.
	województwo warmińsko-mazurskie powiat iławski Zalewo (280707_4)	Zalewo 2 – cz.

	województwo warmińsko-mazurskie powiat iławski Zalewo (280707_5)	Boreczno, Dobrzyki – cz., Duba, Huta Wielka, Śliwa, Janiki Małe, Janiki Wielkie – cz., Karpowo, Kupin – cz., Matyty – cz., Mazanki – cz., Mozgowo, Pozorty – cz., Surbajny, Wielowieś, Wieprz
	województwo warmińsko-mazurskie powiat ostródzki Małdyty (281505_2)	Surzyki Wielkie – cz., Wodziany – cz.
	województwo warmińsko-mazurskie powiat ostródzki Miłomłyn (281507_4)	Miasto Miłomłyn
	województwo warmińsko-mazurskie powiat ostródzki Miłomłyn (281507_5)	Bagieńsko-Zatoka, Bynowo, Dębinka, Kamieńczyk, Ligi, Liksajny, Liwa, Majdany Wielkie, Malinnik, Rogowa Góra, Skarpa, Tarda, Wólka Majdańska, Wielimowo, Winiec, Zalewo – cz.
	województwo warmińsko-mazurskie powiat ostródzki Morąg (281508_5)	Bożęcín – cz., Ruś – cz., Słonecznik – cz.
	województwo warmińsko-mazurskie powiat ostródzki Ostróda (281501_1)	Miasto Ostróda
	województwo warmińsko-mazurskie powiat ostródzki Ostróda (281509_2)	Górka, Kajakowo, Lubajny, Mała Ruś, Międzylesie, Morliny, Ornowo – cz., Zwierzewo
	województwo warmińsko-mazurskie powiat ostródzki Łukta (281504_2)	Dąg – cz., Florczaki – cz., Komorowo – cz., Kotkowo, Molza – cz., Plichta – cz., Tabórz, Łukta – cz.
07-14 MRAĞOWO 751 km ²	województwo warmińsko-mazurskie powiat kętrzyński Kętrzyn (280803_2)	Koczarki – cz., Langanki – cz.
	województwo warmińsko-mazurskie powiat kętrzyński Reszel (280805_5)	Beżławki – cz., Dębnik – cz., Klewno – cz., Leginy, Mnichowo, Pasterzewo, Pieckowo – cz., Pilec – cz., Robawy, Staniewo, Stąpławki, Śpiglówka, Święta Lipka, Widryny, Wola, Wólka Pilecka – cz., Wólka Ryńska, Zawidy
	województwo warmińsko-mazurskie powiat mrağowski Mrağowo (281001_1)	01, 02, 03, 04, 05, 06, 07, 08, 09, 10
	województwo warmińsko-mazurskie powiat mrağowski Mrağowo (281003_2)	Bagienice, Bagienice Małe, Boża Wólka, Boże – cz., Gązwa, Grabowo, Gronowo – cz., Karwie, Kiersztanowo, Krzywe, Marcinkowo, Mierzejewo, Muntowo – cz., Młynowo, Nowe Bagienice, Polska Wieś, Popowo Sałęckie, Probark – cz., Ruska Wieś, Rydwągi, Szczerzbowo, Szestno, Wierzbowo – cz., Wyszembork, Zalec – cz.
	województwo warmińsko-mazurskie powiat mrağowski Piecki (281004_2)	Brejdyny, Dłużec, Gant, Goleń, Głogno, Machary – cz., Szklarnia
	województwo warmińsko-mazurskie powiat mrağowski Sorkwity (281005_2)	Borowo, Borowski Las, Burszewo, Choszczewo, Gizewo, Jędrychowo, Jelmuń – cz., Kozłowo, Maradki, Nibork, Pustniki, Rybno, Sorkwity, Stama, Stary Gieląd, Surmówka, Szymanowo, Warpuny, Zyndaki
	województwo warmińsko-mazurskie powiat olsztyński Biskupiec (281402_5)	Borki Wielkie – cz., Bredynki – cz., Kamionka – cz., Łabuchy – cz., Stanclewo – cz., Stryjewo, Węgój
	województwo warmińsko-mazurskie powiat olsztyński Kolno (280104_5)	Bęsia, Kabiny, Kolno – cz., Kominki, Kruzy – cz., Ryn Reszelski – cz., Samławki, Tarniny – cz.
07-13 MŁYNARY 754 km ²	województwo warmińsko-mazurskie powiat braniewski Płoskinia (280206_2)	Dąbrowa – cz.

	województwo warmińsko-mazurskie powiat braniewski Wilczęta (280207_2)	Bardyny, Bronki, Dębiny, Gładysze, Góry, Karwiny, Księżno, Ławki, Nowica, Słobity, Sopoty, Spędy, Stare Siedlisko – cz., Wilczęta
	województwo warmińsko-mazurskie powiat elbląski Godkowo (280402_2)	Bielica, Burdajny, Cieszyniec, Dąbkowo, Dobry, Godkowo, Grądko, Grużajny, Gwiżdżyny, Karwity, Krykajny, Kwitajny Wielkie, Lesiska, Łęпно, Miłosna, Nowe Wikrowo, Olkowo, Osiek, Piskajny, Plajny, Podągi, Skowrony, Stary Cieszyn, Swędkowo, Szymbory, Ząbrowiec, Zimnochy
	województwo warmińsko-mazurskie powiat elbląski Młynary (280406_4)	Młynary 01, Młynary 02, Młynary 03, Młynary 04, Młynary 05
	województwo warmińsko-mazurskie powiat elbląski Młynary (280406_5)	Bronikowo, Błudowo – cz., Janiki Pasłęckie, Krasinek, Kraskowo, Kurowo Braniewskie – cz., Kwietnik – cz., Młynarska Wola, Nowe Monasterzysko – cz., Ojcowa Wola, Podgórze, Płonne, Sąpy, Sokolnik, Stare Monasterzysko – cz., Warszewo, Zaścianki, Zastawno
	województwo warmińsko-mazurskie powiat elbląski Milejewo (280405_2)	Majewo – cz.
	województwo warmińsko-mazurskie powiat elbląski Pasłęk (280407_4)	Pasłęk 01, Pasłęk 02, Pasłęk 03, Pasłęk 04, Pasłęk 05, Pasłęk 06, Pasłęk 07, Pasłęk 08, Pasłęk 09, Pasłęk 10, Pasłęk 11, Pasłęk 12
	województwo warmińsko-mazurskie powiat elbląski Pasłęk (280407_5)	Anglity, Aniołowo, Bądy, Borzynowo, Brzeziny – cz., Gołąbki, Gryżyna, Gulbity, Kajmy, Kawki, Kielminek, Kopina, Krasin – cz., Kronin, Krosno, Kupin, Kwitajny, Leżnica, Leszczyna, Majki, Marianka, Nowa Wieś – cz., Nowy Cieszyn, Robity, Rogajny, Rogowo, Rydzówka – cz., Rzędy, Sakówko, Sałkowice, Stare Kusy, Stegny, Surowe, Tulno, Łukszty, Wakarowo – cz., Wągniki, Wikrowo, Zielno, Zielonka Pasłęcka – cz., Zielony Grąd
	województwo warmińsko-mazurskie powiat elbląski Rychliki (280408_2)	Jelonki – cz.
	województwo warmińsko-mazurskie powiat ostródzki Małdyty (281505_2)	Sambród – cz.
	województwo warmińsko-mazurskie powiat ostródzki Miłakowo (281506_5)	Pawelki – cz., Warkałki – cz., Warkały – cz.
	województwo warmińsko-mazurskie powiat ostródzki Morąg (281508_5)	Chojnik – cz., Jurki – cz., Kalnik, Królewo – cz., Markowo, Niebrzydowo Wielkie – cz., Nowy Dwór – cz., Strużyna, Łączno – cz., Złotna
07-15 MYSZYNIC 784 km ²	województwo mazowieckie powiat ostrołęcki Czarnia (141502_2)	Bandysie, Brzozowy Kąć, Cupel, Cyk, Czarnia, Długie, Michałowo, Rutkowo, Surowe
	województwo mazowieckie powiat ostrołęcki Kadzidło (141505_2)	Brzozówka, Brzozowa, Chudek, Czarnia, Dylewo, Gleba, Golanka, Jazgarka, Jeglijowiec, Kadzidło, Kierzek, Klimki, Krobia, Kuczyńskie, Piasecznia, Rososz, Siarcza Łąka, Strzałki, Sul, Tatary, Todzia, Wach
	województwo mazowieckie powiat ostrołęcki Myszyniec (141508_4)	Myszyniec-Miasto
	województwo mazowieckie powiat ostrołęcki Myszyniec (141508_5)	Białusny Lasek, Charciabałda, Cięćk, Drężek, Gadomskie, Świdwiborek, Krysiaki, Niedźwiedź, Olszyny, Pełty, Stary Myszyniec, Wolkowe, Wydmusy, Wykrot, Zalesie, Zdunek
	województwo mazowieckie powiat ostrołęcki Łyse (141507_2)	Antonia, Baba, Dawia, Dęby, Dudy Puszczańskie, Grądzkie, Klenkor, Lipniki, Łączki, Łyse, Piątkowizna, Plewki, Pupkowizna, Serafin, Szafranki, Tartak, Tyczek, Warmiak, Wejdo, Wyżega, Zalas

07-16 NIDZICA 811 km ²	województwo warmińsko-mazurskie powiat nidzicki Janowiec Kościelny (281101_2)	Bielawy, Bukowiec, Cygany, Górowo Trząski, Gniadki, Gołębie, Iwany, Jabłonowo, Janowiec Kościelny, Jastrząbki, Kołaki, Krajewo, Krusze Kownatki, Kuce, Leśniewo Wielkie, Leśniki, Miąchy, Napierki, Nowa Wieś Dmochy, Nowa Wieś Wielka, Piotrkowo, Pokrzywnica, Połcie, Powierz, Safronka, Siwe, Smolany Żardawy, Sowy, Szczepkowo Borowe, Szczepkowo Zalesie, Waśniewo, Wiłunie, Zaborowo, Zabłocie Kanigowskie, Zaskórki, Zdzięty
	województwo warmińsko-mazurskie powiat nidzicki Janowo (281102_2)	Giewarty, Grabowo, Jagarzewo – cz., Janowo, Łomno – cz., Muszaki – cz., Puchałowo – cz., Rembowo, Ryki Borkowo, Siemno, Szemplino Czarne, Szemplino Wielkie, Wichrowiec, Więckowo, Zawady, Zembrzus Mokry, Grunt
	województwo warmińsko-mazurskie powiat nidzicki Kozłowo (281103_2)	Bartki, Dziurdziewo, Górowo, Januszkowo, Kadyki, Kamionki, Kownatki, Kozłowo, Krokowo, Michałki, Niedanowo, Pielgrzymowo, Rogóż, Santop, Sarnowo, Siemianowo, Sławka Mała, Sławka Wielka, Szkotowo, Szkudaj, Szymany, Turowo – cz., Turówko – cz., Ważyny, Wierzbowo, Wola, Zabłocie Kozłowskie, Zaborowo, Zakrzewko, Zakrzewo, Zalesie
	województwo warmińsko-mazurskie powiat nidzicki Nidzica (281104_4)	Nidzica 1, Nidzica 2, Nidzica 3, Nidzica 4, Nidzica 5, Nidzica 6
	województwo warmińsko-mazurskie powiat nidzicki Nidzica (281104_5)	Bartoszkki, Bolejny – cz., Brzeźno Łyńskie – cz., Dobrzyń, Frąknowo, Grzegórzki, Jabłonka – cz., Kamionka, Kanigowo, Likusy, Litwinki, Łyna, Łysakowo, Magdaleniec, Módlki, Napiwoda, Natać Wielka – cz., Nibork Drugi, Olszewo, Orłowo, Pawliki, Piątki, Piotrowice, Radomin, Rączki, Siemiątki, Szerokopas, Tatary, Waszulki, Wietrychowo, Wólka Orłowska – cz., Zagrzewo, Załuski
	województwo warmińsko-mazurskie powiat olsztyński Olsztynek (281409_5)	Dąb – cz., Kurki – cz., Lipowo Kurkowskie – cz., Witramowo – cz.
	województwo warmińsko-mazurskie powiat ostródzki Dąbrówno (281502_2)	Gardyny – cz., Osiekowo – cz.
07-17 NOWE RAMUKI 249 km ²	województwo warmińsko-mazurskie powiat olsztyński Olsztynek (281409_5)	Ameryka – cz., Dąb – cz., Świerkocin – cz., Kurki – cz., Mierki – cz., Swaderki – cz., Ząbie
	województwo warmińsko-mazurskie powiat olsztyński Purda (281410_2)	Bałdy – cz., Butryny – cz., Łajs – cz., Nowa Kaletka – cz., Nowa Wieś – cz., Pokrzywy, Przykop – cz., Stara Kaletka, Wygoda – cz., Zgniłocha – cz.
	województwo warmińsko-mazurskie powiat olsztyński Stawiguda (281411_2)	Bartąg – cz., Dorotowo – cz., Gałławki, Gryżliny – cz., Miodówko – cz., Pluski, Ruś – cz., Rybaki, Stawiguda – cz., Tomaszkowo – cz., Zezuj – cz.
07-05 OLSZTYN 508 km ²	województwo warmińsko-mazurskie powiat olsztyński Barczewo (281401_4)	3 – cz.
	województwo warmińsko-mazurskie powiat olsztyński Barczewo (281401_5)	Barczewko – cz., Bark Wróćkowo, Bogdany, Jedzbark – cz., Kaplityny, Kierżliny – cz., Klucznik – cz., Krupoliny – cz., Łęgajny, Maruny – cz., Mokiny, Nikielkowo, Rejczuchy Zalesie – cz., Skajboty, Wójtowo
	województwo warmińsko-mazurskie powiat olsztyński Dywity (281404_2)	Dąbrówka Wielka, Dywity – cz., Gady – cz., Gradki – cz., Kieźliny, Ługwałd – cz., Myki, Nowe Włóki, Plutki, Rozgity, Różnowo, Sętał – cz., Spręcowo – cz., Tuławki – cz., Żalbki
	województwo warmińsko-mazurskie powiat olsztyński Purda (281410_2)	Gąsiorowo – cz., Giławy – cz., Groszkowo, Kaborno, Klebark Mały, Klebark Wielki, Klewki, Linowo, Łajs – cz., Marcinkowo, Nowa Wieś – cz., Ostrzeszewo, Pajtuny, Patryki, Prejłowo – cz., Przykop – cz., Purda, Purdka, Silice, Szczęsne, Trękus, Trękusek, Wygoda – cz., Wyrandy, Zaborowo
	województwo warmińsko-mazurskie powiat olsztyński Stawiguda (281411_2)	Bartąg – cz., Jaroty – cz., Ruś – cz.

	<p>województwo warmińsko-mazurskie powiat Olsztyn Olsztyn (286201_1)</p>	<p>Olsztyn 10, Olsztyn 100, Olsztyn 101, Olsztyn 102, Olsztyn 103, Olsztyn 104, Olsztyn 105, Olsztyn 106, Olsztyn 107, Olsztyn 108, Olsztyn 109, Olsztyn 112, Olsztyn 114, Olsztyn 118, Olsztyn 119, Olsztyn 123, Olsztyn 125, Olsztyn 126, Olsztyn 127, Olsztyn 13, Olsztyn 133, Olsztyn 134, Olsztyn 136, Olsztyn 137, Olsztyn 14, Olsztyn 147, Olsztyn 148, Olsztyn 149, Olsztyn 15, Olsztyn 150, Olsztyn 158, Olsztyn 159, Olsztyn 16, Olsztyn 160, Olsztyn 161, Olsztyn 17, Olsztyn 18, Olsztyn 19, Olsztyn 20, Olsztyn 22, Olsztyn 23, Olsztyn 24, Olsztyn 26, Olsztyn 5 - cz., Olsztyn 59, Olsztyn 6, Olsztyn 68, Olsztyn 69, Olsztyn 7, Olsztyn 70, Olsztyn 71, Olsztyn 72, Olsztyn 73, Olsztyn 74, Olsztyn 75, Olsztyn 76, Olsztyn 77, Olsztyn 78, Olsztyn 79, Olsztyn 80, Olsztyn 81, Olsztyn 82, Olsztyn 83, Olsztyn 84, Olsztyn 85, Olsztyn 86, Olsztyn 87, Olsztyn 88, Olsztyn 89, Olsztyn 90, Olsztyn 91, Olsztyn 92, Olsztyn 94, Olsztyn 96, Olsztyn 97, Olsztyn 98, Olsztyn 99</p>
	<p>województwo warmińsko-mazurskie powiat szczycieński Pasym (281704_4)</p>	<p>Pasym – cz.</p>
	<p>województwo warmińsko-mazurskie powiat szczycieński Pasym (281704_5)</p>	<p>Dybowo – cz., Krzywonoga, Michałki, Miłuki, Narajty – cz., Rusek Wielki – cz., Rutki – cz., Siedliska – cz., Tylkowo</p>
<p>07-18 OLSZTYNEK 711 km²</p>	<p>województwo warmińsko-mazurskie powiat działdowski Działdowo (280302_2)</p>	<p>Jankowice – cz.</p>
	<p>województwo warmińsko-mazurskie powiat iławski Lubawa (281103_2)</p>	<p>Czerlin, Lubstyn, Lubstynek, Omule, Szczepankowo, Wałdyki, Złotowo</p>
	<p>województwo warmińsko-mazurskie powiat nidzicki Kozłowo (281103_2)</p>	<p>Browina, Turówko – cz., Turowo – cz.</p>
	<p>województwo warmińsko-mazurskie powiat nidzicki Nidzica (281104_5)</p>	<p>Bolejny – cz., Brzeźno Łyńskie – cz., Wólka Orłowska – cz.</p>
	<p>województwo warmińsko-mazurskie powiat olsztyński Olsztynek (281409_4)</p>	<p>1 – cz., 2 – cz., 3, 4, 5 – cz., 6</p>
	<p>województwo warmińsko-mazurskie powiat olsztyński Olsztynek (281409_5)</p>	<p>Drwęck – cz., Gąsiorowo, Jemiółowo, Królikowo, Kunki, Kurki – cz., Lichtajny, Lipowo Kurkowskie – cz., Lutek, Łutynowo, Maróz, Mierki – cz., Nadrowo, Nowa Wieś Ostródzka, Pawłowo, Platyny – cz., Sitno, Sudwa – cz., Swaderki – cz., Świerkocin – cz., Świętajny – cz., Wąplewo, Witramowo – cz.</p>
	<p>województwo warmińsko-mazurskie powiat ostródzki Dąbrówno (281502_2)</p>	<p>Brzeźno Mazurskie – cz., Dąbrówno – cz., Elgnowo, Fiugajki, Gardyny – cz., Jabłonowo, Jagodziny, Klonówko, Leszcz, Lewałd Wielki – cz., Łogdowo, Marwałd, Odmy, Okrągłe – cz., Osiekowo – cz., Ostrowite, Płachawy, Samin, Saminek, Stare Miasto, Tułodziad, Wierzbica</p>
	<p>województwo warmińsko-mazurskie powiat ostródzki Grunwald (281503_2)</p>	<p>Domkowo, Dylewo, Frygnowo, Gierzwałd, Głądy, Góry Łubiańskie, Grunwald, Kiersztanówko, Kitnowo, Korsztyn, Łodwigowo, Marcinkowo, Mielno, Pacóttowo, Rychnowo – cz., Rychnowska Wola – cz., Stębark, Szczepankowo, Wróble, Zapieka</p>
	<p>województwo warmińsko-mazurskie powiat ostródzki Ostróda (281509_2)</p>	<p>Bednarki, Brzydowo, Durąg, Dziadyk, Giętłewo-Janowo, Glaznoty, Grabin – cz., Idzbark – cz., Kraplewo, Lipowiec, Miejska Wola, Naprom, Ornowo – cz., Pancierzyn, Pietrzwałd, Rudno, Ryńskie – cz., Ryn, Smykowo – cz., Szyldak – cz., Wygodna, Wysoka Wieś, Zajączki</p>
<p>07-10 ORNETA 640 km²</p>	<p>województwo warmińsko-mazurskie powiat bartoszycki Górowo Iławeckie (280105_2)</p>	<p>Dobrzyńka – cz.</p>
	<p>województwo warmińsko-mazurskie powiat braniewski Lelkowo (280204_2)</p>	<p>Dębowiec – cz., Krzekoty – cz., Lelkowo – cz., Wilknity, Wołowo, Wyszkowo – cz.</p>

	województwo warmińsko-mazurskie powiat braniewski Płoskinia (280206_2)	Demity – cz., Długobór, Giedyle, Łojewo, Łozy, Pielgrzymowo, Płoskinia – cz., Podlechy, Robuzy, Strubno, Tolkowiec – cz., Wysoka Braniewska – cz.
	województwo warmińsko-mazurskie powiat braniewski Pieniężno (280205_4)	Obręb 1, Obręb 2, Obręb 3
	województwo warmińsko-mazurskie powiat braniewski Pieniężno (280205_5)	Białczyn – cz., Bornity, Borowiec, Brzostki, Cieszęta, Gaudyny, Głądy-Kowale, Glebiska, Jesionowo, Jeziorko – cz., Kajnity, Kiersiny – cz., Lechowo, Lubianka, Łajsy, Łoźnik, Niedbałki, Pajtuny, Pakosze, Pawły – cz., Pełty, Piotrowiec – cz., Pluty – cz., Posady – cz., Radziejewo, Różaniec, Sawity, Wojnity, Wopy – cz., Wyrębiska, Żugienie
	województwo warmińsko-mazurskie powiat lidzbarski Lidzbark Warmiński (280903_2)	Babiak – cz., Grabnik – cz., Kaszuny – cz., Kłusyty Wielkie – cz.
	województwo warmińsko-mazurskie powiat lidzbarski Lubomino (280904_2)	Bieniewo, Lubomino – cz., Poborowo – cz., Różyn – cz., Wapnik – cz., Wójtowo – cz., Wolnica – cz., Zagony – cz.
	województwo warmińsko-mazurskie powiat lidzbarski Orneta (280905_4)	Orneta 1, Orneta 2, Orneta 3, Orneta 4, Orneta 5
	województwo warmińsko-mazurskie powiat lidzbarski Orneta (280905_5)	Augustyny, Bażyny, Bogatyńskie, Chwałęcin, Drwęczno, Gieduty, Henrykowo, Krosno, Krzykały, Kumajny, Mingajny, Miłkowo – cz., Nowy Dwór, Opin, Osetnik, Wojciechowo
07-19 OSTROŁĘKA 1306 km ²	województwo mazowieckie powiat makowski Krasnosielc (141104_2)	Amelin – cz., Niesułowo, Niesułowo-Huta, Niesułowo-Pach, Pieczyńska, Ruzieck-Przyłaje
	województwo mazowieckie powiat makowski Młynarze (141105_2)	Długoleka Wielka, Długoleka-Koski, Gierwaty, Głazewo Cholewy, Głazewo Święszki, Kołaki, Modzele, Młynarze, Ochenki, Ogony, Rupin, Sadykierz, Sieluń, Strzemieczne-Hieronimy, Strzemieczne-Oleksy, Strzemieczne-Wiosny, Załęże-Ponikiewka
	województwo mazowieckie powiat makowski Sypniewo (141109_2)	Batogowo, Biedrzyce Koziegłowy, Biedrzyce Stara Wieś, Boruty, Chełchy, Chojnowo, Dylewo, Gąsewo Poduchowne – cz, Głacka, Glinki Rafały, Jarzyły, Majki Tykiewki, Mamino, Nowe Gąsewo – cz., Nowy Szczeglin, Olki, Poświętne, Rawy, Rzechówek, Rzechowo Gać, Rzechowo Wielkie, Stare Glinki, Strzemieczne Sędki, Stawkowo, Sypniewo, Szczeglin Poduchowny, Zalesie Wielkie, Zamość, Ziemaki
	województwo mazowieckie powiat ostrołęcki Baranowo (141501_2)	Zimna Woda I Olkowa Kępa
	województwo mazowieckie powiat ostrołęcki Czerwin (141503_2)	Andrzejki-Tyszki, Bobin, Borek, Choromany-Witnice, Chrusńnice, Czerwin, Damiany, Dąbek, Dobki Nowe, Dobki Stare, Dzwonek, Filochy, Goćy, Gostery, Grodzisk Duży, Grodzisk-Wieś, Janki Młode, Jarnuty, Księżopole, Laski Szlacheckie, Laski Włociańskie, Łady, Malinowo Nowe, Malinowo Stare, Piotrowo, Piski, Pomian, Seroczyn, Skarżyn, Sokołowo, Stylągi, Suchcice, Tomasze, Tyszki-Ciągaczkki, Tyszki-Nadbory, Wiśniewo, Wiśniówek, Wojsze, Wólka Czerwińska, Wólka Seroczyńska, Załuski, Zaorze, Żochy
	województwo mazowieckie powiat ostrołęcki Goworowo (141504_2)	Borki, Brzeźno, Brzeźno Wieś, Brzeźno-Kolonia, Cisk, Czarnowo – cz., Czernie, Damięty, Daniłowo, Gierwaty, Goworowo, Goworówek, Góry – cz., Grodzisk Mały, Jawory Podmaście, Jawory Stare, Jawory Wielkopole, Jemieliście, Kaczka, Kobylin, Kruszewo, Kunin, Lipianka, Ludwinowo, Michałowo, Nogawki, Pasieki Józefowo, Pgr Brzeźno, Pgr Ponikiew Mała, Pokrzywnica, Ponikiew Duża, Ponikiew Mała, Rębisze-Działy, Rębisze-Kolonia, Rębisze-Parcele, Smólnik – cz., Szarłat, Szczawin, Wólka Brzezińska, Wólka Kunińska, Żabin

	województwo mazowieckie powiat ostrołęcki Kadzidło (141505_2)	Grале
	województwo mazowieckie powiat ostrołęcki Lelis (141506_2)	Aleksandrowo, Białobiel, Dąbrówka, Długi Kąt, Durlasy, Gąski, Gibalka, Gnaty, Kurpiewskie, Lelis, Łęg Przedmiejski, Łęg Starościński, Łodziska, Nasiadki, Obierwia, Olszewka, Płoszyce, Siemnocha, Szafarczyska, Szafarnia, Szkwa, Szwendrowy Most
	województwo mazowieckie powiat ostrołęcki Olszewo-Borki (141509_2)	Antonie, Białobrzeg Bliższy, Białobrzeg Dalszy, Chojniki, Dobrołęka, Drężewo, Działyń, Grabnik, Grabowo, Grabówek, Kordowo, Kruki, Łazy, Mostowo, Mostówek, Nakły, Nowa Wieś, Nożewo, Olszewo-Borki, Przysań, Rataje, Rżaniec, Siarki, Stepna Stara, Stepna-Michałki, Wyszel, Zabiele Wielkie, Zabiele-Piliki, Zabrodzie, Żebry-Chudek, Żebry-Ostrowy, Żebry-Perosy, Żebry-Sławki, Żebry-Stara Wieś, Żebry-Wierzchlas, Żebry-Żabin, Żerań Duży, Żerań Mały
	województwo mazowieckie powiat ostrołęcki Rzekuń (141510_2)	Borawe, Czarnowiec, Daniszewo, Drwęcz, Dzbenin, Goworki, Kamianka, Korczaki, Laskowiec, Ławy, Nowa Wieś Wschodnia, Nowe Przytuły, Nowy Susk, Ołdaki, Rozwory, Rzekuń, Stary Susk, Teodorowo, Tobolice, Zabiele
	województwo mazowieckie powiat ostrołęcki Troszyn (141511_2)	Aleksandrowo, Borowce, Budne, Choromany, Chrostowo, Chrzczony, Dąbek, Dzbenin, Grucele, Janki Stare, Janochy, Kamionowo, Kleczkowo, Kurpie Dworskie, Kurpie Szlacheckie, Łączyn, Mieczki-Abramy, Mieczki-Poziemaki, Mieczki-Ziemaki, Milewo-Łosie, Milewo-Tosie, Milewo-Wielkie, Ojcewo, Opęchowo, Puchały, Rabędy, Radgoszcz, Repki, Rostki, Sawały, Siemiątkowo, Troszyn, Trzaski, Wysocarz, Zamość, Zapieczne, Zawady, Żmijewek-Mans, Żmijewek-Włociański, Żmijewo-Zagroby, Żyżniewo
	województwo mazowieckie powiat Ostrołęka Ostrołęka (146101_1)	1, 2, 3, 4, 5, 6, 7
07-35 PARCIAKI 717 km ²	województwo mazowieckie powiat makowski Czerwonka (141102_2)	Nowe Zacisze
	województwo mazowieckie powiat makowski Krasnosielc (141104_2)	Amelin – cz., Bagienice, Biernaty, Budy Prywatne, Chłopia Łąka, Drażdżewo, Drażdżewo Małe, Drażdżewo-Kujawy, Elżbiecin, Grabowo, Grądy, Karolewo, Krasnosielc, Krasnosielc Leśny, Łazy, Nowy Krasnosielc, Nowy Sielc, Papierny Borek, Perzanki-Borek, Pienice, Przytuły, Raki, Sulicha, Wola Pienicka, Wólka Drażdżewska, Wólka Rakowska, Wymysły, Zwierzyniec
	województwo mazowieckie powiat makowski Płoniawy-Bramura (141106_2)	Bobino Grzybki, Bobino Wielkie, Bogdalec, Chodkowo Wielkie, Chodkowo-Biernaty, Chodkowo-Kuchny, Chodkowo-Załogi, Chodub, Choszczewka, Dłutkowo, Gołoniwy, Jaciążek, Kalinowiec, Kobylin Nadrzeczny, Kobylinek, Krzyżewo Borowe, Krzyżewo Nadrzeczne, Łęg, Młodzianowo, Nowa Zblich, Nowe Płoniawy, Nowy Podoś, Obludzin, Płoniawy-Bramura, Płoniawy-Kolonia, Popielarka, Prace, Retka, Rogowo, Stara Zblich, Stare Zacisze, Stary Podoś, Suche, Szczuki, Szlasy Bure, Szlasy-Łozino, Węgrzynowo, Węgrzynówek, Zawady Dworskie, Zawady-Huta
	województwo mazowieckie powiat makowski Sypniewo (141109_2)	Gąsewo Poduchowne – cz., Nowe Gąsewo – cz.
	województwo mazowieckie powiat ostrołęcki Baranowo (141501_2)	Adamczycha, Bakula, Baranowo, Brodowe Łąki, Błędowo, Budne Sowięta, Cierpięta, Czarnotrzew, Czerwińskie, Dąbrowa, Dłutówka, Gaczyska, Glinki, Gutocha, Guzowatka, Jastrząbka, Kalisko, Kopaczyska, Kucieje Nowe, Lipowy Las, Majdan, Majk, Oborczyńska, Orzół, Orzolek, Ostrówek, Ramiona, Rupin, Rycica, Witowy Most, Wola Błędowska, Zawady, Ziomek

	województwo mazowieckie powiat przasnyski Chorzele (142202_4)	1 – cz.
	województwo mazowieckie powiat przasnyski Chorzele (142202_5)	Binduga, Budki, Krukowo, Kwiatkowo K/Z, Łaz, Nowa Wieś Zarębska, Poścień, Pruskołęka, Raszujka, Rawki i Wierzcho-wizna, Rzodkiewnica, Skuze, Zaręby
	województwo mazowieckie powiat przasnyski Jednorzec (142204_2)	Budy Przysieki Rz., Drażdżewo Nowe – cz., Dynak, Jedno-rożec – cz., Małowidz – cz., Nakieł, Olszewka – cz., Parciaki – cz., Ulatowo Pogorzal – cz., Żelazna Prywatna, Żelazna Rządowa
07-22 PRZASNYSZ 988 km ²	województwo mazowieckie powiat ciechanowski Grudusk (140205_2)	Grudusk – cz., Kołaki Wielkie, Purzyce-Rozwory – cz., Rąbież Gruduski, Wiksin, Wiśniewo – cz., Żarnowo
	województwo mazowieckie powiat mławski Dzierzgowo (141302_2)	Brzozowo Czary, Brzozowo Łęg, Brzozowo Maje, Chosz-czewka I, Choszczewka II, Dąbrówka, Dobrogosty, Dzierz-gowo, Dzierzgówek, Kamień, Kęsocha, Kitki, Krery, Kurki, Międzyłes, Nowe Brzozowo, Nowe Łączyno, Pęcherze, Pobodze, Ruda, Rzęgnowo, Stare Brzozowo, Stare Łączyno, Stegna, Szpaki, Szumsk, Tańsk Chorążę, Tańsk Grzymki, Tańsk Kiernozy, Tańsk Przedbory, Tańsk Sosnówka, Tańsk Umiołki, Tańsk Wasiły, Tańsk Wydrzywilk, Zawady, Żaboklik
	województwo mazowieckie powiat przasnyski Chorzele (142202_4)	1 – cz.
	województwo mazowieckie powiat przasnyski Chorzele (142202_5)	Aleksandrowo, Annowo, Bagienice Wielkie, Bogdany Wielkie, Brzeski Kołaki, Bugzy Płoskie, Czaplice Wielkie, Czarzaste Małe, Dąbrowa, Dąbrówka Ostrowska, Duczymin, Dzierzega Nadbory, Gadamiec Chrzczony, Gadamiec Miłocięta, Gado-miec Peronie, Jedlinka, Krzynowłoga Wielka, Kwiatkowo K/K, Lipowiec, Liwki, Niskie Wielkie, Nowa Wieś K/D, Opiłki Płoskie, Przysowy, Rapaty Sulimy, Rembielin, Rycice, Stara Wieś, Wasiły Zygnny – cz., Wólka Zdziwójska, Zagaty, Zdziwój Nowy, Zdziwój Stary
	województwo mazowieckie powiat przasnyski Czernice Borowe (142203_2)	Borkowo Boksy, Borkowo Falenta, Chojnowo, Chrostowo Wielkie, Chrostowo Zalesie, Czernice Borowe, Dzielin, Górki, Grójec, Jastrzębiec, Kadzielnia, Kosmowo I Nart, Kownaty Maciejowięta, Kuskowo I Jabłonowo, Miłoszewiec, Nałęczę, Obrębiec, Olszewiec, Pawłowo Kościelne, Pawłówko, Pierz-chały, Rostkowo, Skierki, Smoleń Poluby, Szczepanki, Turowo, Węgra, Załogi, Zberoz, Zembrzus Wielki, Żebry
	województwo mazowieckie powiat przasnyski Jednorzec (142204_2)	Dąbrówka Osiedcz., Drażdżewo Nowe – cz., Jednorzec – cz., Kobylaki Czarzaste, Kobylaki Konopki, Kobylaki Korysze, Kobylaki Wólka, Lipa, Lipa Obórki, Małowidz – cz., Olszewka – cz., Parciaki – cz., Połoh, Ulatowo Pogorzal – cz., Ulatowo Słabogóra
	województwo mazowieckie powiat przasnyski Krzynowłoga Mała (142206_2)	Borowe Chrzczany I Gryki, Bystre Kurzyny I Chrzany, Chmielęń Wielki, Chmielonek, Cichowo, Czaplice Bąki, Czaplice Kurki, Czarzaste Błotki, Gadamiec Jebieńki, Gadamiec Jędryki, Gado-miec Trojany, Gadamiec Wyraki, Goski Wąsosze, Grabowo Padaki, Grabowo Rzańce, Grabowo Skorupki, Grabowo Zawady, Kaki Mroczi, Kawieczyno, Krajewo Darmopychy, Krajewo Wielkie, Krajewo Wierciochy, Krzynowłoga Mała, Łanięta, Łoje, Marianowo Zbrochy, Masiak, Masiak Las, Morawy Wielkie, Ostrowe Stańczyki, Ożumiech, Piastowo, Romany Fuszki, Romany Janowięta, Romany Sebory, Romany Sędzięta, Romany Zalesie I Krajewo Kłód., Rudno Jeziorowe, Rudno Kmiece, Rudno Kosyły, Skierkowizna, Ślubowo, Świniary, Ulatowo Adamy, Ulatowo Borzuchy, Ulatowo Czerniaki, Ulatowo Gać, Ulatowo Zalesie, Ulatowo Żyły, Wiktorowo, Wykno Borowe
	województwo mazowieckie powiat przasnyski Przasnysz (142201_1)	1, 2

	województwo mazowieckie powiat przasnyski Przasnysz (142207_2)	Bartniki, Bogate, Cierpigórz, Dębiny, Dobrzankowo, Emowo, Fijałkowo, Frankowo, Golany, Gostkowo, Góry Karwackie, Grabowo, Helenowo Gadomic, Helenowo Nowe, Helenowo Stare, Józefowo, Karbówko, Karwacz, Kijewice, Klewki, Krępa, Leszno, Lisiogóra, Mchowo, Mchówko, Mirów, Obręb, Oględa, Osówiec Kmiecy, Osówiec Szlachecki, Polny Młyn, Sańczaska, Sierakowo, Smoleń Trzcianka, Szła, Wandolin, Wielodróż, Wygoda, Wyręb Karwacki, Zakocie, Zawadki
07-24 SPYCHOWO 464 km ²	województwo warmińsko-mazurskie powiat mrągowski Piecki (281004_2)	Zyzdrojowy Piecek – cz.
	województwo warmińsko-mazurskie powiat szczycieński Dźwierzuty (281702_2)	Miętkie – cz.
	województwo warmińsko-mazurskie powiat szczycieński Świątajno (281707_2)	Biały Grunt, Chochół, Cis, Długi Borek, Jerominy, Jerutki, Jeruty, Koczek – cz., Kolonia, Konrady, Piasutno – cz., Spychowo, Stare Czajki, Świątajno, Zielone
	województwo warmińsko-mazurskie powiat szczycieński Rozogi (281705_2)	Antonia, Borki Rozowskie, Dąbrowy, Faryny, Kiełbasy, Kili-many, Klon, Kokoszki, Kowalik, Księży Lasek – cz., Kwiatuszki Wielkie, Lipniak, Łuka – cz., Orzeszki, Radostowo – cz., Rozogi, Spaliny Małe, Spaliny Wielkie, Suchorowiec – cz., Wilamowo, Wujaki, Wysoki Grąd, Występ, Zawojki
	województwo warmińsko-mazurskie powiat szczycieński Szczytno (281706_2)	Marksewo – cz.
07-25 SROKOWO 1096 km ²	województwo warmińsko-mazurskie powiat bartoszycki Sępopól (280106_5)	Gaj – cz., Gierkiny, Lwowiec – cz., Lipnica – cz., Wanikajmy
	województwo warmińsko-mazurskie powiat giżycki Giżycko (280604_2)	Kamionki – cz.
	województwo warmińsko-mazurskie powiat giżycki Ryn (280608_5)	Kronowo – cz.
	województwo warmińsko-mazurskie powiat kętrzyński Barciany (280802_2)	Aptynty, Asuny, Barciany, Bobrowo, Bogusławki, Borszyny, Cacki, Czaczek, Dębiany, Drogosze, Duje, Frączkowo, Garbno, Gęsie Góry, Gęsiki, Głowczynno, Gradowo, Gumńska, Kąplawki, Kiemławki Małe, Kiemławki Wielkie, Kolwiny, Kotki, Krelikiejmy, Krymlawki, Krzczewo, Kudwiny, Kurklawki, Maciejki, Markławka, Michałkowo, Modgarby, Mołtajny, Momajny, Niedziałki, Niedziały, Ogródki, Plinkajmy, Płatlawki, Podławki, Radosze, Rodele, Ruta, Rutka, Silginy, Skandawa, Skierki, Skoczewo, Sławosze, Staniszewo, Suchawa, Szaty Wielkie, Św. Kamień, Taborzec, Wargity, Wielewo, Wilkowo Małe, Winda, Wypęk
	województwo warmińsko-mazurskie powiat kętrzyński Korsze (280804_4)	Obręb 1, Obręb 2, Obręb 3
	województwo warmińsko-mazurskie powiat kętrzyński Korsze (280804_5)	Babieniec, Błogoszewo, Bykowo, Chmielnik, Dłużec Mały, Dłużec Wielki, Dubliny, Garbno, Giełpsz, Głitajny, Głowbity, Gudniki, Gudziki, Karszewo, Kowalewo, Kraskowo, Krzemity, Łankiejmy, Łękajny, Marłuty, Nunkajmy, Olszynka, Parys, Piaskowiec, Płutniki, Podlechy, Pomnik, Równina Dolna, Równina Górna, Saduny, Sajna Mała, Sajna Wielka, Sarkajmy, Sątoczek, Sątoczno, Słępy, Starynia, Studzieniec, Suśnik, Tołkiny, Trzeciaki, Wandajny, Warnikajmy, Wągniki, Wiklewo
	województwo warmińsko-mazurskie powiat kętrzyński Kętrzyn (280801_1)	Obręb 1, Obręb 2, Obręb 3, Obręb 4, Obręb 5, Obręb 6, Obręb 7, Obręb 8

	województwo warmińsko-mazurskie powiat kętrzyński Kętrzyn (280803_1)	Banaszki, Bałowo – cz., Bałtrucie, Biedaszki, Borki, Czerniki, Filipówka, Gałwuny, Gnatowo, Godzikowo, Grabno, Gromki, Jeżewo, Jurki, Karolewo, Kaskajmy, Katkajmy, Koczarki – cz., Kol. Gnatowo, Kotkowo, Kruszewiec, Kwiedzina, Langanki – cz., Linkowo, Marszewo, Martiany, Mażany, Muławki, Nakomiady, Nowa Różanka, Nowa Wieś Kętrzyńska, Nowa Wieś Mała, Nowy Mikielnik, Osewo, Ostry Róg, Parcz – cz., Poganowo, Porębek, Pożarki, Pręgowo, Salpik – cz., Sławkowo, Smokowo, Stachowizna, Stara Różanka, Trzy Lipy, Wajsznory, Wilamowo, Wilkowo, Windykajmy, Wopławki, Wólka, Wymiarki
	województwo warmińsko-mazurskie powiat kętrzyński Reszel (280805_4)	Obręb 1, Obręb 2, Obręb 3
	województwo warmińsko-mazurskie powiat kętrzyński Reszel (280805_5)	Bertyny, Beżławecki Dwór, Beżławki – cz., Dębnik – cz., Jutrkowo, Kępa Tolnicka, Klewno – cz., Pieckowo – cz., Pilec – cz., Pudwągi, Siemki, Tolniki Małe, Wanguty, Wopławki, Wólka Pilecka – cz.
	województwo warmińsko-mazurskie powiat kętrzyński Srokowo (280806_2)	Bajory, Brzeźnica, Chojnica, Jankowice, Jegławki, Kałki, Kały, Kolkiejmy, Kosakowo, Leśniewo – cz., Leśny Rów – cz., Łęknica, Łęsk, Młynowo, Pieczarki, Silec – cz., Siniec – cz., Skandławki, Solanka, Srokowo, Srokowski Dwór – cz., Suchoły, Wikrowo, Wilczyny – cz., Wólka Jankowska, Wysok – cz., Wysoka Góra
	województwo warmińsko-mazurskie powiat mrągowski Mrągowo (281003_2)	Boże – cz., Gronowo – cz..
	województwo warmińsko-mazurskie powiat węgorzewski Węgorzewo (281903_5)	Dłużec – cz., Guja – cz., Kartowo – cz., Pilwa – cz., Róże – cz.
07-26 STARE JABŁONKI 360 km ²	województwo warmińsko-mazurskie powiat olsztyński Gietrzwałd (281405_2)	Biesal, Dłużki, Guzowy Piec, Gietrzwałd – cz., Jadaminy, Łęguty – cz., Parwółki, Podlejski, Pęglity – cz., Rapaty, Salminek, Tomaryny, Śródka, Unieszewo – cz.
	województwo warmińsko-mazurskie powiat olsztyński Olsztynek (281409_4)	1 – cz., 2 – cz., 4 – cz., 5 – cz.
	województwo warmińsko-mazurskie powiat olsztyński Olsztynek (281409_5)	Ameryka – cz., Czerwona Woda, Drwęck – cz., Elgnówko, Gębiny, Gaj, Mańki, Makruty, Mycyny, Platyny, Samogowo-Kąpity, Sudwa – cz., Świętajny – cz., Łęciny, Tomaszyn, Tolejny, Wigwałd, Warlity Małe, Wilkowo, Wituły, Zawady, Zezuty
	województwo warmińsko-mazurskie powiat olsztyński Stawiguda (281411_2)	Dorotowo – cz., Gryżliny – cz., Kręsk, Majdy, Miodówko – cz., Stawiguda – cz., Tomaszkowo – cz., Wymój, Zezuj – cz.
	województwo warmińsko-mazurskie powiat ostródzki Grunwald (281503_2)	Rychnowo – cz., Rychnowska Wola – cz.
	województwo warmińsko-mazurskie powiat ostródzki Ostróda (281509_2)	Grabiny – cz., Idzbark – cz., Szyldak – cz., Wyznica, Kątno, Ostrowin, Stare Jabłonki
	województwo warmińsko-mazurskie powiat ostródzki Łukta (281504_2)	Dąg – cz., Łukta – cz., Molza – cz., Plichta – cz., Worliny, Wynki
	07-27 STRZAŁOWO 370 km ²	województwo warmińsko-mazurskie powiat mrągowski Mikołajki (281002_5)
województwo warmińsko-mazurskie powiat mrągowski Mrągowo (281003_2)		Śniodowo, Kosewo, Muntowo – cz., Notyst Mały, Probark – cz., Użranki – cz., Wierzbowo – cz., Zalec – cz.
województwo warmińsko-mazurskie powiat mrągowski Piecki (281004_2)		Babięta, Bobrówko – cz., Cierzępięty, Dobry Lasek, Jakubowo, Krutyń, Krutyński Piecek, Lipowo, Machary – cz., Mojtyny, Nawiady, Nowe Kiełbonki, Piecki, Prusinowo, Rosocha, Stare Kiełbonki, Zgon, Zyzdrojowy Piecek – cz.

	województwo warmińsko-mazurskie powiat piski Ruciane-Nida (281604_5)	Krzyże – cz.
	województwo warmińsko-mazurskie powiat szczycieński Dzwierzuty (281702_2)	Jeleniowo, Miętkie – cz., Rańsk – cz.
	województwo warmińsko-mazurskie powiat szczycieński Świątajno (281707_2)	Koczek – cz., Piasutno – cz.
07-28 SUSZ 791 km ²	województwo warmińsko-mazurskie powiat iławski Iława (280703_2)	Siemiany – cz., Solniki, Gałdowo
	województwo warmińsko-mazurskie powiat iławski Kisielice (280704_4)	Kisielice
	województwo warmińsko-mazurskie powiat iławski Kisielice (280704_5)	Biskupiczki, Butowo, Byliny, Galinowo, Goryń, Jędrychowo, Kantowo, Klimy, Krzywka, Limża, Łęgowo, Łodygowo, Nowy Folwark, Ogrodzieniec, Pławty Wielkie, Sobiewola, Stary Folwark, Trupel, Wałdowo, Wola
	województwo warmińsko-mazurskie powiat iławski Susz (280706_4)	Susz-1, Susz-2, Susz-3, Susz-4, Susz-5
	województwo warmińsko-mazurskie powiat iławski Susz (280706_5)	Adamowo, Babięty Wielkie, Bałoszyce, Bornice, Bronowo, Brusiny, Chełmżyca, Czerwona Woda, Dąbrówka, Dolina, Emilianowo, Falknowo, Gostyczyn, Grabowiec, Huta, Jakubowo Kisielickie, Januszewo, Jawty Małe, Jawty Wielkie, Kamieniec, Karolewo, Krzywiec, Lubnowy Małe, Lubnowy Wielkie, Michałowo, Nipkowie, Olbrachtowo, Olbrachtówko, Piotrkowo – cz., Redaki, Różanki, Różnowo, Rudniki, Ulnowo, Wądoły, Wiśniówek, Zieleń, Żakowice
	województwo warmińsko-mazurskie powiat iławski Zalewo (280707_4)	Zalewo 1 – cz.
	województwo warmińsko-mazurskie powiat iławski Zalewo (280707_5)	Bajdy – cz., Dobrzyki – cz., Gajdy, Jerzwałd, Matyty – cz., Półwieś, Witoszewo
	województwo pomorskie powiat kwidzyński Prabuty (220704_4)	0003 Prabuty – M – cz., 0004 Prabuty – M, 0005 Prabuty – M
	województwo pomorskie powiat kwidzyński Prabuty (220704_5)	Grażymowo, Grodziec, Julianowo – cz., Kołodzieje – cz., Kowale, Obrzynowo – cz., Pólko, Pilichowo – cz., Stankowo, Stary Kamień – cz., Trumiejki – cz.
	województwo pomorskie powiat sztumski Dzierzgoń (221601_5)	Minięta – cz., Pachoty – cz., Prakwice
	województwo pomorskie powiat sztumski Mikołajki Pomorskie (221602_2)	Stążki – cz.
	województwo pomorskie powiat sztumski Stary Dzierzgoń (221603_2)	Adamowo, Bartne Łąki, Bądze, Bucznik, Folwark, Górki – cz., Kielmy, Królikowo, Latkowo – cz., Lipiec – cz., Lubachowo, Matule – cz., Milikowo, Monastarzysko, Mortąg, Myślice – cz., Piaski, Pogorzele, Pronie, Protajny, Przemark, Pudłowiec – cz., Stare Miasto, Stary Dzierzgoń, Taborzy – cz., Wartule
	07-29 SZCZYTNO 325 km ²	województwo warmińsko-mazurskie powiat szczycieński Jedwabno (281703_2)
województwo warmińsko-mazurskie powiat szczycieński Rozogi (281705_2)		Księży Lasek – cz., Łuka – cz., Radostowo – cz., Suchorowiec – cz.

	województwo warmińsko-mazurskie powiat szczycieński Szczytno (281701_1)	Szczytno 1 – cz., Szczytno 2 – cz., Szczytno 4, Szczytno 5, Szczytno 6 – cz.
	województwo warmińsko-mazurskie powiat szczycieński Szczytno (281706_2)	Czarkowy Grąd, Gawrzyżałki, Korpele – cz., Lipowiec, Małdaniec, Niedźwiedzie – cz., Nowe Gizewo – cz., Nowiny – cz., Olszyny – cz., Piecuchy, Płozy – cz., Prusowy Borek, Rudka – cz., Sasek Mały – cz., Sedańsk – cz., Siódmak – cz., Szymany – cz., Wały, Wawrochy
	województwo warmińsko-mazurskie powiat szczycieński Wielbark (281708_5)	Ciemna Dąbrowa, Jesionowiec, Kołodziejowy Grąd – cz., Nowojowiec – cz., Lesiny Wielkie – cz., Szymanki – cz., Zabele, Zieleniec – cz.
07-30 WICHROWO 405 km ²	województwo warmińsko-mazurskie powiat lidzbarski Kiwity (280902_2)	Czarny Kierz – cz., Klutajny – cz., Maków
	województwo warmińsko-mazurskie powiat lidzbarski Lidzbark Warmiński (280901_1)	Lidzbark 10, Lidzbark 11, Lidzbark 7, Lidzbark 8 – cz., Lidzbark 9
	województwo warmińsko-mazurskie powiat lidzbarski Lidzbark Warmiński (280903_2)	Babiak – cz., Blanki, Bobrownik, Bugi, Długotęka, Grabnik – cz., Ignalin – cz., Jarandowo, Kaszuny – cz., Kierz, Kłębowo – cz., Kochanówka, Kraszewo, Lauda – cz., Łabno, Łaniewo, Medyny – cz., Miejska Wola, Miłogórze, Nowosady, Pilnik, Pomorowo, Runowo – cz., Strykowo, Suryty
	województwo warmińsko-mazurskie powiat lidzbarski Lubomino (280904_2)	Gronowo, Poborowo – cz., Różyn – cz., Rogiedle – cz., Wolnica – cz., Zagony – cz.
	województwo warmińsko-mazurskie powiat lidzbarski Orneta (280905_5)	Miłkowo – cz.
	województwo warmińsko-mazurskie powiat olsztyński Dobre Miasto (281403_4)	2, 3, 4 – cz.
	województwo warmińsko-mazurskie powiat olsztyński Dobre Miasto (281403_5)	Barcikowo – cz., Jesionowo – cz., Kabikiejmy, Kabikiejmy Dolne – cz., Knopin – cz., Kosyń – cz., Mawry, Międzylesie, Nadleśnictwo Wichrowo, Orzechowo – cz., Piotraszewo, Podleśna, Prasliły – cz., Smolajny – cz., Stary Dwór – cz.
	województwo warmińsko-mazurskie powiat olsztyński Jeziorany (281406_5)	Radostowo – cz.
	07-31 WIELBARK 387 km ²	województwo warmińsko-mazurskie powiat nidzicki Janowo (281102_2)
województwo mazowieckie powiat przasnyski Chorzele (142202_5)		Mącice, Opaleniec, Ściężel
województwo warmińsko-mazurskie powiat szczycieński Jedwabno (281703_2)		Kot – cz., Rekownica – cz., Witówko – cz.
województwo warmińsko-mazurskie powiat szczycieński Szczytno (281706_2)		Nowiny – cz., Sasek Mały – cz., Siódmak – cz., Szymany – cz.
województwo warmińsko-mazurskie powiat szczycieński Wielbark (281708_2)		Baranowo, Borki Wielbarskie, Głuch, Kipary, Kołodziejowy Grąd – cz., Kucbork, Lesiny Wielkie – cz., Łatana Wielka, Nowojowiec – cz., Olędry, Piwnice Wielkie, Przeździek Mały – cz., Przeździek Wielki, Sędrowo, Szymanki – cz., Wesołowo, Wielbark, Wyżegi, Zieleniec – cz.
07-32 WIPSOWO 727 km ²	województwo warmińsko-mazurskie powiat mrągowski Sorkwity (281005_2)	Jełmuń – cz.

	województwo warmińsko-mazurskie powiat olsztyński Barczewo (281401_4)	1, 2, 3 – cz.
	województwo warmińsko-mazurskie powiat olsztyński Barczewo (281401_5)	Barczewko – cz., Bartoły Wielkie, Jedzbark – cz., Kierzłiny, Klucznik – cz., Kromerowo, Kronowo, Krupoliny – cz., Lamkowo, Lamkówko, Leszno, Łapka, Maruny – cz., Próle Kołaki, Radosty, Ramsowo, Rejczuchy Zalesie – cz., Ruszajny, Stare Włóki, Szynowo, Tumiany, Wipsowo
	województwo warmińsko-mazurskie powiat olsztyński Biskupiec (281402_4)	Miasto Biskupiec 1, Miasto Biskupiec 2, Miasto Biskupiec 3, Miasto Biskupiec 4, Miasto Biskupiec 5
	województwo warmińsko-mazurskie powiat olsztyński Biskupiec (281402_5)	Adamowo, Biesowo, Biesówko, Biskupiec Kol., Borki Wielkie – cz., Botowo, Bredynki – cz., Czerwonka, Kamionka – cz., Kobyłty, Labuszewo, Lipowo, Łabuchy – cz., Mojtyny, Najdymowo, Nowe Marcinkowo, Parleza Mała, Pudąg, Rasząg, Rudziska, Rukławki, Rzeck, Sadowo, Stanclewo – cz., Wilimy, Zabrodzie, Dworzec, Zarębiec
	województwo warmińsko-mazurskie powiat olsztyński Dobre Miasto (281403_5)	Jesionowo – cz., Orzechowo – cz.
	województwo warmińsko-mazurskie powiat olsztyński Dywity (281404_2)	Frączki, Gady – cz., Gradki – cz., Tuławki – cz.
	województwo warmińsko-mazurskie powiat olsztyński Jeziorany (281406_4)	Miasto Jeziorany
	województwo warmińsko-mazurskie powiat olsztyński Jeziorany (281406_5)	Derc, Jeziorany Kol., Kiersztanowo, Kikity, Kostrzewy, Krokowo, Lekity, Miejska Wieś, Potryty, Radostowo - cz., Studnica, Studzianka, Wilkiejmy, Zerbuń, Żardeniki
	województwo warmińsko-mazurskie powiat olsztyński Kolno (281408_2)	Górkowo, Kolno – cz., Kruzy – cz., Lutry – cz., Wójtowo – cz.
	województwo warmińsko-mazurskie powiat olsztyński Purda (281410_2)	Gąsiorowo – cz., Giławy – cz., Grabowo, Nerwik, Prejłowo – cz.
	województwo warmińsko-mazurskie powiat szczycieński Dźwierzuty (281702_2)	Popowa Wola – cz., Rumy – cz., Sąpląty – cz.
	województwo warmińsko-mazurskie powiat szczycieński Pasym (281704_5)	Rusek Wielki – cz.
07-34 ZAPOROWO 662 km ²	województwo warmińsko-mazurskie powiat braniewski Braniewo (280201_1)	Obręb 0007, Obręb 1, Obręb 10, Obręb 11, Obręb 12, Obręb 2, Obręb 3, Obręb 4, Obręb 5, Obręb 6, Obręb 8, Obręb 9
	województwo warmińsko-mazurskie powiat braniewski Braniewo (280202_2)	Bobrowiec, Gronowo, Grzechotki, Jarocin, Klejnowo, Krasnolipie, Krzewno, Mikołajewo, Nowa Pasłęka, Pęciszewo, Podgórze, Rodowo, Rogity, Rusy, Stępień, Szyleny, Świętochowo, Wola Lipowska, Zakrzewiec, Zawierz, Żelazna Góra
	województwo warmińsko-mazurskie powiat braniewski Frombork (280203_4)	0002, 0010, Frombork 1, Frombork 11, Frombork 3, Frombork 4, Frombork 5, Frombork 6 – cz., Frombork 7, Frombork 8 – cz., Frombork 9
	województwo warmińsko-mazurskie powiat braniewski Frombork (280203_5)	Biedkowo, Jędrychowo, Krzyżewo – cz., Krzywiec – cz., Ronina, Wierzno Wielkie
	województwo warmińsko-mazurskie powiat braniewski Lelkowo (280204_2)	Bieńkowo, Głębock – cz., Jachowo, Krzekoty – cz., Lelkowo – cz., Sówki – cz., Wyszkowo – cz.

Dokończenie tabeli na str. 68

województwo warmińsko-mazurskie powiat braniewski Płoskinia (280206_2)	Chruściel, Dąbrowa – cz., Demity – cz., Lubnowo, Pierławki, Pierzchały, Płoskinia – cz., Tolkowiec – cz., Wysoka Braniewska – cz.
województwo warmińsko-mazurskie powiat braniewski Pieniężno (280205_5)	Białczyn, Kiersiny – cz., Piotrowiec – cz., Posady – cz.
województwo warmińsko-mazurskie powiat braniewski Wilczęta (280207_2)	Stare Siedlisko – cz.
województwo warmińsko-mazurskie powiat elbląski Młynary (280406_5)	Błudowo – cz., Karszewo – cz., Kurowo Braniewskie – cz., Nowe Monasterzysko – cz., Stare Monasterzysko – cz., Włóczyska – cz.

**Załącznik nr 8 do Zarządzenia nr 53
Dyrektora Generalnego Lasów Państwowych
z dnia 23 sierpnia 2021 r.**

Zasięg terytorialny Nadleśnictwa Konstąntynowo		
KONSTANTYNOWO 0911 1152,78 km ²	wielkopolskie <i>kościański</i> Czempiń	Betkowo cz., Bieczyny, Borowo, Donatowo, Głuchowo, Gorzyce, Gorzyczki, Jarogniewie cz., Jasień, Nowe Tarnowo, Nowy Gołębin, Piechanin, Piotrkowice, Piotrowo drugie, Piotrowo pierwsze Rakówka, Sierniki, Słonin, Srocko Wielkie, Stare Tarnowo, Stary Gołębin cz.
	wielkopolskie <i>kościański</i> Czempiń – Miasto	wszystkie
	wielkopolskie <i>kościański</i> Kościan	Stare Oborzyska
	wielkopolskie <i>poznański</i> Luboń – Miasto	Lasek cz.
	wielkopolskie <i>poznański</i> Komorniki	Chomęcice cz., Komorniki cz., Łęczycza cz., Rosnówko Walerianowo cz., Wiry cz.
	wielkopolskie <i>poznański</i> Kórnik	Czmoniec cz.
	wielkopolskie <i>poznański</i> Mosina	Baranówko, Bolesławiec, Borkowice, Dymaczewo Nowe, Dymaczewo Stare, Iłowiec, Jezioro, Krajkowo cz., Krosinko, Krosno, Nowinki, Pecna, Rogalinek cz., Sowiniec cz., Sowinki, Żabinko
	wielkopolskie <i>poznański</i> Mosina – Miasto	wszystkie
	wielkopolskie <i>poznański</i> Puszczyczkowo	wszystkie
	wielkopolskie <i>poznański</i> Stęszew	Będlewo, Łódź, Srocko Małe, Trzebaw, Witobel, Wronczyn, Zamysłowo cz.
	wielkopolskie <i>poznański</i> Stęszew – Miasto	Stęszew m. cz.

	wielkopolskie <i>śremski</i> Brodnica	Boreczek, Brodnica, Chaławy, Esterpole, Górka, Grabianowo, Grzybno, Ilówiec, Jaszkowo cz., Manieczki, Szoldry, Żabno
	wielkopolskie <i>śremski</i> Śrem	Błociszewo, Gaj, Góra cz., Krzyżanowo, Marianowo, Niesłabin cz., Nochowo, Orkowo cz., Psarskie cz., Szymanowo, Wyrzeka
	wielkopolskie <i>śremski</i> Śrem – Miasto	Śrem m. cz.
09-11-2	wielkopolskie <i>grodziski</i> Granowo.	Januszewice, Strzępiń, Bielawy, Niemierzyce, Separowo, Drużyn, Granowo, Kąkolewo, Kotowo, Granówko
	wielkopolskie <i>grodziski</i> Grodzisk Wielkopolski	Snowidowo, Woźniki
	wielkopolskie <i>kościański</i> Czempiń	Zadory, Jarogniewie cz.
	wielkopolskie <i>nowotomyski</i> Opalenica	Dakowy Mokre, Drapak, Kozłowo, Łagwy, Troszczyn cz., Urbanowo cz., Uścięcice, Wojnowice
	wielkopolskie <i>poznański</i> Poznań – Miasto	Dębiec, Górczyn, Junikowo, Kotowo, Ławica, Łazarz, Plewiska, Wilda
	wielkopolskie <i>poznański</i> Buk	wszystkie
	wielkopolskie <i>poznański</i> Buk – Miasto	wszystkie
	wielkopolskie <i>poznański</i> Dopiewo	Dąbrowa, Dąbrówka, Dopiewiec, Dopiewo, Gołuski, Konarzewo, Pałędzie, Podłoziny, Skórzewo, Trzcielina, Więckowice, Zakrzewo, Zborowo
	wielkopolskie <i>poznański</i> Komorniki	Chomęcice cz., Głuchowo, Komorniki cz., Łęczycza cz., Plewiska, Rosnowo Szreniawa cz., Rosnówko Walerianowo cz., Wiry cz.
	wielkopolskie <i>poznański</i> Stęszew	Dębienko cz., Drożdżyce, Jeziorki, Krąplewo, Mirosławki cz., Modrze, Piekary, Rybojedzko cz., Sapowice, Skrzyńki, Słupia, Strykowo, Tomice, Tomiczki, Zamysłowo cz.
	wielkopolskie <i>poznański</i> Stęszew – Miasto	Stęszew m. cz.
	wielkopolskie <i>poznański</i> Tarnowo Podgórne	wszystkie
	wielkopolskie <i>szamotulski</i> Duszniki	Brzoza

Zasięg terytorialny nadleśnictw nadzorowanych przez Regionalną Dyrekcję Lasów Państwowych w Radomiu			
BARYCZ (16-01) 359,85 km ²	mazowieckie, powiat przysuski		
	Przysucha – Obszar Wiejski	Głęboka Droga cz., Kolonia Szczerbacka cz., Ruski Bród cz.	
	świętokrzyskie, powiat konecki		
	Gowarczów	Bernów cz., Borowiec, Brzeźnica, Bębnow ,Gielzów, Gowarczów, Kamienna Wola cz., Komaszycy, Korytków cz., Kupimierz cz., Miłaków, Morzywół, Rogówek, Ruda Białaczowska, Skrzyszów	
	Końskie – Miasto	wszystkie	
	Końskie – Obszar Wiejski	Baczyna, Barycz, Bedlenko cz., Bedno, Brody, Dyszów, Gatniki, Gracuch, Górny Młyn, Izabelów, Jeżów, Koczwarą, Kornica, Modliszewice, Młynek Nieświński, Nałęczów, Niebo, Niebo-Piekło, Nieświń, Nowy Dziebałtów, Nowy Kazanów, Nowy Sokołów, Paruchy, Piła, Pomorzany, Pomyków, Proćwin, Przybyszowy, Rogów, Sielpia Wielka, Sierosławice, Stadnicka Wola, Stara Kuźnica, Stary Dziebałtów, Stary Kazanów, Stary Sokołów cz., Sworzyce, Trzemoszna, Wincentów, Wąsosz	
	Stąporków – Obszar Wiejski	Janów, Kozia Wola, Piasek	
DOBIESZYN (16-02) 806,86 km ²	mazowieckie, powiat białobrzegi		
	Białobrzegi – Miasto	wszystkie	
	Białobrzegi – Obszar Wiejski	wszystkie	
	Promna	Biejków cz.	
	Radzanów	Branica, Bukówno cz., Bleszno, Kadłubska Wola cz., Młodynie Górne cz., Radzanów cz., Rogolin, Smardzew ,Zacharzów cz.	
	Stara Błotnica	Błotnica Stara cz., Chruściechów, Czyżówka cz., Grodzisko Trąbki, Gózd Nowy, Gózd Stary, Jakubów, Kadłub cz., Kadłubek Nowy, Kadłubek Stary, Kielbów Nowy, Kielbów Stary, Pierzchnia, Pągowiec, Ryki, Siekluki, Sopot cz., Żdźary	
	Stromiec	wszystkie	
	Wyśmierzyce – Obszar Wiejski	Kłamy, Korzeń, Kożuchów cz., Redlin cz., Witaszyn	
	mazowieckie, powiat grójecki		
	Warka – Miasto	Warka cz., Warka-Niemojewice cz.	
	Warka – Obszar Wiejski	Bończa cz., Branków cz., Budy Michałowskie, Lechanice cz., Michałów Dolny cz., Michałów Górny cz., Stara Warka cz., Zastruże cz.	
	mazowieckie, powiat kozienicki		
	Głowaczów	Bobrowniki, Brzoza cz., Cecylówka Mariampol, Chodków, Dąbrówki Grabnowolskie, Emilów, Grabnowola, Głowaczów, Helenów, Ignacówka Bobrowska, Ignacówka Grabnowolska, Jasieniec, Klementynów, Kolonia Grabnowola, Kosny, Leżenice, Lipa, Lipska Wola, Mariampol, Mała Wieś, Michałów, Miejska Dąbrowa, Moniochy, Podmieście, Rogożek, Stawki, Studnie, Studzianki B, Studzianki Pancerne, Trawka, Zieleniec, Łukawa, Łukawska Wola	
	Grabów n. Pilicą	wszystkie	
	Magnuszew	wszystkie	
	mazowieckie, powiat radomski		
	Jastrzębia	Bartodzieje	
	Jedlińsk	Bierwce, Bierwiecka Wola, Boża Wola, Czarny Ług, Jeziorno, Kruszyna, Nowa Wola, Obózek, Romanów, Stare Zawady, Urbanów, Wierzchowiny, Zawady Nowe	
	GRÓJEC (16-03) 1905,27 km ²	łódzkie, powiat skierniewicki	
		Kowiesy	wszystkie

Ciąg dalszy tabeli na str. 71

	mazowieckie, powiat białobrzegi	
	Promna	Adamów, Biejkowska Wola, Biejków cz., Broniszew, Daltrozów, Domaniewice, Fałęcice, Fałęcice Parcela, Fałęcice Wola, Góry, Karolin, Kolonia Promna, Lekarzycy, Lekarzycy Nowe, Lekarzycy Stare, Lisew, Mała Wieś, Olkowice, Olszamy, Osuchów, Pacew, Pelinów, Piekarty, Pnie, Promna, Przybyszew, Rykały, Sielce Piotrów, Stanisławów, Strupiechów, Wola Branecka, Zbrosza Mała
	Wyśmierzyce – Miasto	wszystkie
	Wyśmierzyce – Obszar Wiejski	Grzmiąca, Jabłonna, Kostrzyń, Kozłów, Kożuchów cz., Olszowa, Paprotno, Redlin cz., Romanów, Ulaski, Wólka Kożuchowska
	mazowieckie, powiat grodziski	
	Żabia Wola	wszystkie
	mazowieckie, powiat grójcecki	
	Belsk Duży	wszystkie
	Błędów	wszystkie
	Chynów	wszystkie
	Goszczyn	wszystkie
	Grójec – Miasto	wszystkie
	Grójec – Obszar Wiejski	wszystkie
	Jasieniec	wszystkie
	Mogielnica – Miasto	wszystkie
	Mogielnica – Obszar Wiejski	wszystkie
	Nowe Miasto n. Pilicą – Miasto	wszystkie
	Nowe Miasto n. Pilicą – Obszar Wiejski	wszystkie
	Pniewy	wszystkie
	Warka – Miasto	Warka cz., Warka-Niemojewice cz.
	Warka – Obszar Wiejski	Borowe, Bończa cz., Branków cz., Brzezinki, Budy Opołdźwskie, Dębnowola, Gośniewice, Grażyna, Gucin, Gąski, Hornigi, Kalina, Kazimierków, Klonowa Wola, Konary, Krześniaków, Laski, Lechanice cz., Magierowa Wola, Michalczew, Michałów Dolny cz., Michałów Górny cz., Michałów Parcela, Murowanka, Niwy Ostrołęckie, Nowa Wieś, Nowe Biskupice, Nowe Grzegorzewice, Opołdźew, Oskardów, Ostrołęka, Ostroówek, Palczew, Palczew Parcela, PGR-Laski, Piaseczno, Pilica, Podgórzycze cz., Prusy, Przyłot, Stara Warka cz., Stare Biskupice, Stare Grzegorzewice, Wichradz, Wola Palczewska, Wrociszew, Zastruże cz.
	mazowieckie, powiat przysuski	
	Odrzywół	Dąbrowa, Myślakowice, Myślakowice Kolonia, Różanna, Łęgonice Małe
	mazowieckie, powiat żyrardowski	
	Mszczonów – Miasto	wszystkie
	Mszczonów – Obszar Wiejski	wszystkie
	Radziejowice	wszystkie
JĘDRZEJÓW (16-04) 1166,86 km ²	świętokrzyskie, powiat jędrzejowski	
	Imielno	wszystkie
	Jędrzejów – Miasto	wszystkie
	Jędrzejów – Obszar Wiejski	wszystkie
	Małogoszcz – Miasto	wszystkie
	Małogoszcz – Obszar Wiejski	Bocheniec, Karsznice, Kozłów cz., Lasochów, Leśnica, Lipnica, Ludwinów, Mieronice, Mniszek, Nowa Wieś, Rembieszycze, Wiśnicz, Wola Tesserowa, Wrzosówka, Wygnanów, Zakrucze, Złotniki, Żarczyce Duże, Żarczyce Małe
	Nagłowice	wszystkie

	Oksa	Błogoszów, Lipno cz., Nowe Kanice, Oksa, Pawężów, Popowice, Rembiechowa, Rzeszówek, Stare Kanice, Tyniec, Węgleszyn, Zakrzów, Zalesie
	Sędziszów – Miasto	wszystkie
	Sędziszów – Obszar Wiejski	wszystkie
	Słupia (Jędrzejowska)	wszystkie
	Sobków	wszystkie
	Wodzisław – Obszar Wiejski	Brzeście, Dębiany, Jeziorki, Judasze, Kaziny, Klemencice cz., Kowalów Dolny, Kowalów Górny, Krężoły, Ludwinów, Mieronice, Mierzawa, Nowa Olszówka, Olbrachcice, Pokrzywnica, Promyk, Przyłęczek, Przyłęk, Pękosław, Sielec, Stara Olszówka, Strzeszkowice, Wodacz, Września, Łany, Świątniki
KIELCE (16-05) 816,20 km ²	świętokrzyskie, powiat kielce	
	Kielce – Miasto	wszystkie
	świętokrzyskie, powiat kielecki	
	Chęciny – Miasto	wszystkie
	Chęciny – Obszar Wiejski	wszystkie
	Daleszyce – Obszar Wiejski	Suków cz.
	Łopuszno	Antoniów, Czartoszowy, Czałczyn, Dobrzeszów, Eustachów, Fanisławice, Gnieździska, Grabownica, Jasień, Jedle, Józefina, Krężolek, Marianów, Nowek, Olszówka, Piotrowiec, Podewsie, Ruda Zajączkowska, Rudniki cz., Sarbice Drugie, Sarbice Pierwsze, Snochowice, Wielebnow, Łopuszno
	Masłów	Domaszowice, Dąbrowa
	Miedziana Góra	Bobrza cz., Ciosowa, Kostomłoty I, Kostomłoty II cz., Miedziana Góra, Porzecze, Wykień, Ćmiński Kościelny
	Mniów	Malmurzyn, Mokry Bór, Skoki, Wólka Kłucka
	Morawica – Obszar Wiejski	Bieleckie Młyny, Bilcza, Brzeziny, Dyminy, Kuby Młyny, Nida, Podwole
	Nowiny	wszystkie
	Piekoszów	wszystkie
	Strawczyn	wszystkie
	Zagnańsk	Tumlin cz.
	świętokrzyskie, powiat włoszczowski	
	Krasocin	Bukowa, Gruszczyń, Jakubów, Karolinów, Mieczyn, Skorków, Stojewsko, Występy
	KOZIENICE (16-06) 375,37 km ²	mazowieckie, powiat kozienicki
Głowaczów		Adamów, Brzóza cz., Cecylówka Brzózka, Maciejowice, Marianów, PGR Grondy, Przejazd, Sewerynów, Stanisławów, Ursynów, Wólka Brzózka
Kozienice – Miasto		wszystkie
Kozienice – Obszar Wiejski		Aleksandrówka, Chinów, Dąbrówki, Holendry, Holendry Kuźmińskie, Holendry Piotrkowskie, Janików cz., Janów, Kociołki, Kolonia Kozienice, Kozienice Powiśle I, Kozienice Powiśle II, Kozienice Państwowa Stadnina Koni, Kuźmy, Kępa Bielańska, Kępa Wólczyńska, Majdany, Michałowka, Nowa Wieś, Nowiny, Opatkowice, Piotrkowice, Przewóz, Ryczywół, Selwanówka, Stanisławice, Stara Wieś, Wilczkowice Górne, Wola Chodkowska, Wólka AB, Wólka Tyrzyńska, Łaszówka I, Łaszówka II, Łuczynów, Świerze Górne
mazowieckie, powiat radomski		
Jastrzębia		Lewaszówka, Lewaszówka Brzozowice, Mąkosy Stare cz.
Pionki – Miasto		wszystkie
Pionki – Gmina	Augustów, Jaroszki, Jaśce, Kolonia Jedlnia cz., Płachty, Tadeuszów, Wincentów, Łąki Augustowskie, Żdźary-Brzeziny	

<p>ŁAGÓW (16-07) 881,16 km²</p>	świętokrzyskie, powiat kielecki	
	Bieliny	Belno cz., Bieliny Kapitulne, Bieliny Poduchowne, Czaplów, Górki Napękowskie, Huta Nowa, Huta Podłysica, Huta Stara, Huta Stara-Koszary, Huta Szklana, Kakonin, Lechów, Makoszyn, Porąbki
	Daleszyce – Obszar Wiejski	Widelki cz.
	Łagów – Miasto	wszystkie
	Łagów – Obszar Wiejski	wszystkie
	Nowa Słupia – Miasto	wszystkie
	Nowa Słupia – Obszar Wiejski	wszystkie
	Raków	Bardo, Chańcza, Drogowle cz., Dębno cz., Jamno, Kolonia Szumsko, Korzenno cz., Koziół, Lipiny, Mędrów cz., Nowa Huta, Ociesęki, Pułaczów, Pągowiec cz., Radość, Raków cz., Rakówka, Rembów, Smyków cz., Szumsko, Wola Wąkopna, Wólka Pokłonna, Zalesie, Życiny cz.
	świętokrzyskie, powiat opatowski	
	Bańkowice	wszystkie
	Iwaniska	wszystkie
	Opatów Gmina	wszystkie
	Opatów Miasto	wszystkie
	Sadowie	Biskupice, Bukowiany, Michałów, Niemienice, Truskolasy, Zochcin, Zwola, Łężyce
	świętokrzyskie, powiat ostrowiecki	
	Waśniów	Boksyce, Czajęcice, Dobruchna, Garbacz, Grzegorzowice, Janowice, Jeżów, Kraszków, Milejowice, Momina, Nowy Skoszyn, Roztylice, Sarnia Zwola, Strupice cz., Stryczowice, Waśniów cz., Wojciechowice cz., Worowice, Wronów, Zajączkowice, Śnieżkowice cz.
	świętokrzyskie, powiat staszowski	
	Bogoria – Obszar Wiejski	Ujazdek, Łagówka
	Staszów – Obszar Wiejski	Jasień cz.
	Szydłów – Obszar Wiejski	Korytnica
<p>OSTROWIEC ŚWIĘTOKRZYSKI (16-08) 1230,47 km²</p>	świętokrzyskie, powiat opatowski	
	Ożarów Gmina	wszystkie
	Ożarów Miasto	wszystkie
	Sadowie	Bogusławice, Czerwona Góra, Grocholice, Małoszyce, Obręczna, Okręglica, Ruszkowice, Ruszków, Rżuchów, Sadowie, Szczucice, Wszechświęte
	Tarłów	wszystkie
	Wojciechowice	wszystkie
	świętokrzyskie, powiat ostrowiecki	
	Bałów	wszystkie
	Bodzechów	wszystkie
	Ćmielów – Miasto	wszystkie
	Ćmielów – Obszar Wiejski	wszystkie
	Kunów – Miasto	wszystkie
	Kunów – Obszar Wiejski	wszystkie
	Ostrowiec Świętokrzyski	wszystkie
	Waśniów	Boleszyn, Kotarszyn, Nosów, Piotrow, Prusinowice, Pękostawice, Strupice cz., Waśniów cz., Wojciechowice cz., Śnieżkowice cz.
	świętokrzyskie, powiat sandomierski	
	Dwikozy	wszystkie
	Zawichost – Miasto	wszystkie

	Zawichost – Obszar Wiejski	wszystkie
	świętokrzyskie, powiat starachowicki	
	Brody	Brody cz., Bór Kunowski, Jabłonna, Krynki, Rudnik, Staw Kunowski, Styków cz.
	Pawłów	Dąbrowa cz., Godów, Kałków cz., Szeligi cz.
PIŃCZÓW (16-09) 1261,38 km ²	małopolskie, powiat proszowicki	
	Koszyce – Miasto	wszystkie
	Koszyce – Obszar Wiejski	wszystkie
	Proszowice – Obszar Wiejski	Bobin, Czajęczyce, Koczanów, Kościelec, Wolwanowice
	świętokrzyskie, powiat buski	
	Busko-Zdrój – Obszar Wiejski	Biniątki, Chotelek, Galów, Kameduły, Kostki Duże, Kostki Małe, Las Winiarski, Nowy Folwark, Oleszki, Siesławice, Wełecz
	Wiślica – Miasto	wszystkie
	Wiślica – Obszar Wiejski	wszystkie
	świętokrzyskie, powiat jędrzejowski	
	Wodzisław – Miasto	wszystkie
	Wodzisław – Obszar Wiejski	Brzezinki, Droblin, Klemencice cz., Konary, Laskowa, Lubcza, Nawarzyce, Niegosławice, Piotrkowice, Podlesie, Przewody, Przyrąb, Sadki, Wola Lubecka, Zarzecze
	świętokrzyskie, powiat kazimierski	
	Bejsce	wszystkie
	Czarnocin	wszystkie
	Kazimierza Wielka – Miasto	wszystkie
	Kazimierza Wielka – Obszar Wiejski	wszystkie
	Opatowiec – Miasto	wszystkie
	Opatowiec – Obszar Wiejski	wszystkie
	Skalbmierz – Miasto	wszystkie
	Skalbmierz – Obszar Wiejski	wszystkie
	świętokrzyskie, powiat pińczowski	
	Działoszyce – Miasto	wszystkie
	Działoszyce – Obszar Wiejski	wszystkie
	Kije	Czechów, Janów, Umianowice
	Michałów	wszystkie
	Pińczów – Miasto	wszystkie
	Pińczów – Obszar Wiejski	wszystkie
Złota – Obszar Wiejski	wszystkie	
PRZYSUCHA (16-10) 913,09 km ²	łódzkie, powiat opoczyński	
	Drzewica	wszystkie
	Drzewica – Obszar Wiejski	Brzustowiec, Brzuza cz., Domaszno, Dąbrówka, Gielzów, Idzikowice, Jelnia, Krzczonów, Radzice Duże, Radzice Małe cz., Strzyżów, Trzebina, Werówka, Zakościele, Świerczyna, Żardki, Żdźary
	mazowieckie, powiat przysuski	
	Borkowice	wszystkie
	Gielniów	wszystkie
	Klwów	wszystkie
	Odrzywół	Badulki, Ceteń, Janówek, Jelonek, Kamienna Wola, Kolonia Ossa, Kłonna, Lipiny, Odrzywół, Ossa, Stanisławów, Wysokin
	Potworów	wszystkie

	Przysucha – Miasto	wszystkie
	Przysucha – Obszar Wiejski	Beżnik, Dębiny, Długa Brzezina, Gaj, Gliniec, Głęboka Droga cz., Hucisko, Jakubów, Janików, Janów, Kolonia Szczerbacka cz., Kozłowiec, Krajów, Kuźnica, Lipno, Pomyków, Ruski Bród cz., Skrzyżsko, Smogorzów, Wistka, Wola Więcierzowa, Zawada, Zbożenna
	Rusinów	wszystkie
	Wieniawa	Jabłonica, Kamień, Kochanów, Komorów, Koryciska, Plec, Pogroszyn, Romualdów, Ryków, Skrzyżno, Sokolniki Mokre, Sokolniki Suche, Wieniawa, Wola Brudnowska, Wydrzyn, Zagórze, Zawady, Żuków
	mazowieckie, powiat szydłowiecki	
	Chlewiska	Aleksandrów cz., Antoniów cz., Broniów cz., Chlewiska cz., Cukrówka cz., Huta cz., Majdanki cz., Nadolna, Ostałów cz., Skłoby, Stefanków, Sulistrowice, Wola Zagrodnia, Zawonia, Zaława cz.
	świętokrzyskie, powiat konecki	
	Gowarczów	Bernów cz., Kamienna Wola cz., Korytków cz., Kupimierz cz., Kurzacze
RADOM (16-11) 1234,98 km ²	mazowieckie, powiat białobrzegi	
	Radzanów	Bukówno cz., Czarnocin, Grotki, Kadłubska Wola cz., Kozłów, Młodynie Dolne, Młodynie Górne cz., Ocieść, Podlesie Podgórze, Radzanów cz., Ratoszyn, Zacharzów cz., Żydy
	Stara Błotnica	Błotnica Stara cz., Czyżówka cz., Kadłub cz., Kaszów, Kobylnik, Ossów, Siemiradz, Sopot cz., Tursk-Łępin, Żabia Wola
	mazowieckie, powiat przysuski	
	Wieniawa	Brudnów, Brudnów-Oczko, Głogów, Kaleń, Kłudno, PGR-Konary, Zadąbrów
	mazowieckie, powiat Radom	
	M. Radom	wszystkie
	mazowieckie, powiat radomski	
	Gózd	Grzmucin, Gózd, Kiedrzyń, Klwatka, Kolonia Kuczki, Kolonia Kłonówek, Kuczki, Kłonów, Kłonówek, Małęczyn, Niemianowice, Piskornica, Wojsławice
	Jastrzębia	Brody, Dąbrowa Jastrzębska, Dąbrowa Kozłowska, Goryń, Jastrzębia, Kozłów, Lesiów, Mąkosy Nowe, Mąkosy Stare cz., Olszowa, Owadów, Wojciechów, Wola Goryńska, Wola Owadowska, Wolska Dąbrowa, Wólka Lesiowska
	Jedlińsk	Gutów, Górna Wola, Janki, Jankowice, Jedlanka, Jedlińsk, Józefówek, Kamińsk, Klwatka Szlachecka, Klwaty, Lisów, Ludwików, Marcelów, Mokroszek, Narty, Piaseczno, Piastów, Płasków, Wielogóra, Wola Gutowska, Wsola
	Jedlnia-Letnisko	Aleksandrów, Antoniówka, Dawidów, Groszowice, Gzowice, Gzowice Folwark, Gzowice Kolonia, Jedlnia-Letnisko, Kolonka, Lasowice, Maryno, Myśliszewice, Natolin, Piotrowice, Rajec Poduchowny, Rajec Szlachecki, Sadków, Siczki, Słupica, Wrzosów
	Kowala	wszystkie
	Pionki – Gmina	Adolfin, Brzezinki, Jedlnia, Kieszek, Kolonia Jedlnia cz., Poświętne, Stoki, Zadobrze
	Przytyk	wszystkie
	Skaryszew – Miasto	wszystkie
	Skaryszew – Obszar Wiejski	wszystkie
	Wolanów	wszystkie
	Zakrzew	wszystkie
	mazowieckie, powiat szydłowiecki	
	Orońsko	wszystkie
	Szydłowiec – Obszar Wiejski	Korzyce cz., Omięcín, Wilcza Wola cz., Wysoka cz., Zastronie cz., Zdziechów cz., Świniów cz.

RADOSZYCE (16-12) 387,00 km ²	świętokrzyskie, powiat kielecki	
	Mniów	Grzymałków, Lisie Jamy, Pałęgi, Straszów
	świętokrzyskie, powiat konecki	
	Końskie – Obszar Wiejski	Bedlenko cz., Stary Sokolów cz.
	Radoszyce – Miasto	wszystkie
	Radoszyce – Obszar Wiejski	wszystkie
	Ruda Maleniecka	Cieklirsko, Cis, Dęba, Dęba Kolonia, Hucisko, Koliszowy, Koloniec, Lipa, Machory, Maleniec, Młotkowice cz., Ruda Maleniecka, Strzęboszów, Szkućcin, Tama, Wyszyna Fałkowska, Wyszyna Machorowska, Wyszyna Rudzka
	Słupia (Konecka)	Biały Ług, Budziszlaw cz., Czerwona Wola, Czerwona Wola – Kolonia, Hucisko, Mnin cz., Olszówka, Piaski, Pijanów, Pilczyca, Radwanów, Radwanów Kolonia, Ruda Pilczycka, Rytlów, Skąpe cz., Słupia, Wólka cz., Zaostrów cz.
Smyków	Kozów, Królewiec, Matyniów cz., Miedziera cz., Salata, Smyków, Stanowiska	
SKARŻYSKO (16-13) 635,03 km ²	mazowieckie, powiat szydłowiecki	
	Chlewiska	Aleksandrów cz., Borki cz., Broniów cz., Budki, Chlewiska cz., Cukrówka cz., Huta cz., Koszorów, Krawara, Leszczyny, Majdanki cz., Ostałów cz., Ostaówek, Pawłów, Stanisławów, Zaława cz.
	Jastrząb	wszystkie
	Mirów	wszystkie
	Szydłowiec – Miasto	wszystkie
	Szydłowiec – Obszar Wiejski	Chustki, Ciechostowice, Hucisko, Jankowice, Korzyce cz., Krzcięcin, Majdów, Rybianka, Sadek, Szydłówek, Wilcza Wola cz., Wola Korzeniowa, Wysocko, Wysoka cz., Zastronie cz., Zdziechów cz., Łazy, Świerczek, Świniów cz.
	świętokrzyskie, powiat skarżyski	
	Bliżyn	Bliżyn cz., Brzeście cz., Bugaj, Gilów cz., Gostków, Górki cz., Mroczków cz., Sobótka cz., Ubyszów, Wojtyniów cz., Wołów cz., Zagórze
	Skarżysko Kościelne	wszystkie
	Skarżysko-Kamienna	Borki, Bzinek cz., Górna Kamienna, Kamienna, Metalowiec, Milica, Młodzawy cz., Nowy Młyn, Place, Pogorzałe, Skarżysko Książęce, Zachodnie cz., Łyżwy
	świętokrzyskie, powiat starachowicki	
	Brody	Dziurów cz., Kuczów, Styków cz.
	Mirzec	Gadka cz., Jagodne, Mirzec II cz., Osiny, Trębowiec
	Pawłów	Ambrożów, Brzezcie, Bukówka, Chybice, Dąbrowa cz., Grabków, Jadowniki, Kałków cz., Krajków, Modrzewie, Nieczulice, Nowy Bostów, Nowy Jawór, Pawłów, Pokrzywnica, Radkowiec Kolonia cz., Radkowiec cz., Rzepin Drugi, Rzepin Kolonia, Rzepin Pierwszy, Rzepinek, Stary Bostów, Stary Jawór, Szeliği cz., Szerzawy, Tarczek, Trzeszków, Warszówek, Wawrzeńczyce, Wieloborowice, Zbrza, Łomno, Świętomarz, Świślina
	Starachowice	Obręb 01 cz., Obręb 03, Obręb 04, Obręb 05 cz., Obręb 07 cz.
	Wąchock – Miasto	M. Wąchock cz.
	Wąchock – Obszar Wiejski	Marcinków cz., Parszów cz., Rataje cz., Wielka Wieś, Węglów
STARACHOWICE (16-14) 221,95 km ²	świętokrzyskie, powiat starachowicki	
	Brody	Adamów, Brody cz., Budy Brodzkie, Dziurów cz., Lipie, Lubienia, Młynek, Ruda, Styków cz.
	Mirzec	Gadka cz., Małyszyn, Mirzec I, Mirzec II cz., Nowy Tychów, Ostrożanka, Stary Tychów
	Starachowice	Obręb 01 cz., Obręb 02, Obręb 05 cz., Obręb 06, Obręb 07 cz.

	Wąchock – Miasto	M. Wąchock cz.
	Wąchock – Obszar Wiejski	Marcinków cz., Parszów cz., Rataje cz., Wielka Wieś, Węglów
STARACHOWICE (16-14) 221,95 km ²	świętokrzyskie, powiat starachowicki	
	Brody	Adamów, Brody cz., Budy Brodzkie, Dziurów cz., Lipie, Lubienia, Młynek, Ruda, Styków cz.
	Mirzec	Gadka cz., Małyszyn, Mirzec I, Mirzec II cz., Nowy Tychów, Ostrozanka, Stary Tychów
	Starachowice	Obręb 01 cz., Obręb 02, Obręb 05 cz., Obręb 06, Obręb 07 cz.
	Wąchock – Miasto	M. Wąchock cz.
	Wąchock – Obszar Wiejski	Marcinków cz.
Suchedniów (16-15) 403,99 km ²	świętokrzyskie, powiat kielecki	
	Bodzentyn – Miasto	wszystkie
	Bodzentyn – Obszar Wiejski	Celiny-Podgórze, Dąbrowa Dolna, Dąbrowa Górna, Hucisko, Kamieniec, Leśna Stara Wieś, Orzechówka, Podmielowiec, Psary Podłazy, Psary Stara Wieś, Siekierno, Sieradowice, Wiącka, Wola Szczygiełkowa, Wzdół Kolonia, Wzdół Rządowy, Ścignia, Śniadka, Święta Katarzyna
	Zagnańsk	Szałas
	świętokrzyskie, powiat konecki	
	Stąporków – Obszar Wiejski	Odrowąż cz., Świerczów cz.
	świętokrzyskie, powiat skarżyski	
	Bliżyn	Bliżyn cz., Brzeście cz., Drożdżów, Gilów cz., Górki cz., Jastrzębia, Kopcie, Kucębów, Mroczków cz., Nowki, Nowy Odrowążek, Odrowążek, Płaczków cz., Sorbin, Wojtyniów cz., Wołów cz., Zbrojów
	Łączna	Czerwona Górka, Gózd, Podłazie, Występa, Zagórze, Zalezianka, Zaskale, Łączna
	Skarżysko-Kamienna	Bzinek cz., Bór, Młodzawy cz., Rejów, Zachodnie cz.
	Suchedniów – Miasto	wszystkie
	Suchedniów – Obszar Wiejski	wszystkie
	świętokrzyskie, powiat starachowicki	
	Pawłów	Bronkowice, Radkowice Kolonia cz., Radkowice cz.
	Wąchock – Obszar Wiejski	Parszów cz., Rataje cz.
WŁOSZCZOWA (16-16) 452,54 km ²	świętokrzyskie, powiat jędrzejowski	
	Małogoszcz – Obszar Wiejski	Henryków, Kozłów cz.
	Oksa	Lipno cz.
	świętokrzyskie, powiat kielecki	
	Łopuszno	Ewelinów, Łasocin, Rudniki cz.
	świętokrzyskie, powiat konecki	
	Słupia (Konecka)	Budziśław cz., Mnin cz., Skąpe cz., Wólka cz., Zaostrów cz.
	świętokrzyskie, powiat włoszczowski	
	Krasocin	Borowiec, Brygidów, Chotów, Cieśle, Czostków, Dąbrówka, Kozia Wieś, Krasocin, Kuzki Belina, Lipie, Ludynia, Nowy Dwór, Oleszno, Ostrów, Sułków, Wojciechów, Wola Świdzińska, Świdno, Żeleznica Zabrody
	Włoszczowa – Miasto	wszystkie
Włoszczowa – Obszar Wiejski	wszystkie	
ZWOLEŃ (16-17) 1359,79 km ²	mazowieckie, powiat kozienicki	
	Garbatka Letnisko	wszystkie
	Gniewoszków	wszystkie
	Kozienice – Obszar Wiejski	Brzeźnica, Brzeźnica Łąki, Janików cz., Kępeczki, Psary, Ruda, Samwodzie, Staszów, Śmietanki

	Sieciechów	wszystkie
	mazowieckie, powiat lipski	
	Chotcza	wszystkie
	Ciepielów	wszystkie
	Lipisko – Miasto	wszystkie
	Lipisko – Obszar Wiejski	wszystkie
	Sienno	Aleksandrów K/Jaworu, Jawor Solecki, Jaworska Wola, Wierzchowiska I, Wyględów
	Solec Nad Wisłą – Miasto	wszystkie
	Solec Nad Wisłą – Obszar Wiejski	wszystkie
	mazowieckie, powiat radomski	
	Gózd	Drożanki, Karszówka, Lipiny, Podgóra
	Jedlnia-Letnisko	Cudnów
	Pionki – Gmina	Bieliny, Czarna, Helenów, Januszno, Kolonia Suskowola, Krasna Dąbrowa, Laski, Mireń, Sałki, Sucha, Suskowola, Zalesie
	mazowieckie, powiat zwoleński	
	Policzna	wszystkie
	Przyłęk	wszystkie
	Tczów	wszystkie
	Zwoleń – Miasto	wszystkie
	Zwoleń – Obszar Wiejski	wszystkie
ZAGNAŃSK (16-18) 280,53 km ²	świętokrzyskie, powiat kielecki	
	Bodzentyn – Obszar Wiejski	Psary Kąty, Wilków
	Masłów	Barcza, Brzezinki, Ciekoty, Masłów Drugi, Masłów Pierwszy, Mąchocice Kapitulne, Mąchocice Scholasteria
	Miedziana Góra	Bobrza cz., Kostomłoty II cz., Przyjmo, Ćmińsk Rządowy
	Mniów	Baran cz., Borki, Cierchy, Mniów, Przełom, Pępcice, Rogowice, Serbinów, Węgrzynów, Zaborowice, Zachybie
	Zagnańsk	Bartków, Belno, Długojów, Gruszka, Jasiów, Jaworze, Kajetanów, Kaniów, Kołomań, Samsonów, Tumlin cz., Umer, Zachełmie, Zagnańsk
	świętokrzyskie, powiat konecki	
	Stąporków – Obszar Wiejski	Luta cz.
	świętokrzyskie, powiat skarżyski	
	Łączna	Jęgrzna, Klonów
MARCULE (16-19) 666,41 km ²	mazowieckie, powiat lipski	
	Rzecznów	wszystkie
	Sienno	Adamów, Aleksandrów K/Osówki, Bronisławów, Dąbrowka, Dębowe Pole, Eugeniów, Gozdawa, Hieronimów, Janów, Kadłubek, Karolów, Kochanówka, Krzyżanówka, Leśniczówka, Ludwików, Nowa Wieś, Olechów Nowy, Olechów Stary, Osówka, Piasków, Praga Dolna, Praga Górna, Sienno, Stara Wieś, Tarnówek, Trzemcha Dolna, Trzemcha Górna, Wierzchowiska II, Wodąca, Wygoda, Zapusta
	mazowieckie, powiat radomski	
	Iłża – Miasto	wszystkie
	Iłża – Obszar Wiejski	wszystkie
	Wierzbica	wszystkie
	mazowieckie, powiat zwoleński	
	Kazanów	wszystkie

DALESZYCE (16-20) 419,67 km ²	świętokrzyskie, powiat kielecki	
	Bieliny	Belno cz., Napęków
	Daleszyce – Miasto	wszystkie
	Daleszyce – Obszar Wiejski	Borków, Brzechów, Cisów, Danków-Wójtostwo, Komórki, Kranów, Marzysz, Mójcza, Niestachów, Niwy Daleszyckie, Sieraków, Smyków, Suków cz., Szczecno, Słopiec, Trzemosna, Widelki cz.
	Górno	wszystkie
	Masłów	Wola Kopcowa
	Morawica – Miasto	wszystkie
	Morawica – Obszar Wiejski	Brudzów, Chałupki, Chmielowice, Drochów Dolny, Drochów Górny, Dębska Wola, Kawczyn, Obice, Radomice, Wola Morawicka, Zaborze, Zbrza, Łabędziów
	Pierzchnica – Miasto	wszystkie
	Pierzchnica – Obszar Wiejski	Czarna, Górki, Holendry, Kalina Górecka, Pierzchnianka, Skrzelczyce, Ujny
STĄPORKÓW (16-21) 278,35 km ²	mazowieckie, powiat szydłowiecki	
	Chlewiska	Antoniów cz., Borki cz., Huta cz., Majdanki cz.
	świętokrzyskie, powiat kielecki	
	Mniów	Baran cz.
	świętokrzyskie, powiat konecki	
	Końskie – Obszar Wiejski	Małachów
	Smyków	Adamów, Cisownik, Matyniów cz., Miedziera cz., Przyłogi, Trawniki, Wólka Smolana
	Stąporków – Miasto	wszystkie
	Stąporków – Obszar Wiejski	Adamek, Bień, Boków, Błaszaków, Błotnica, Czarna, Czarniecka Góra, Duraczów, Furmanów, Gosań, Grzybów, Gustawów, Hucisko, Kamienna Wola, Komorów, Krasna, Lelitków, Luta cz., Modrzewina, Mokra, Nadziejów, Niekłań Mały, Niekłań Wielki, Odrowąż cz., Pardołów, Smarków, Wielka Wieś, Wólka Plebańska, Wólka Zychowa, Wąglów, Włochów, Świerczów cz.
	świętokrzyskie, powiat skarżyski	
Bliżyn	Mroczków cz., Płaczków cz., Sobótka cz.	
STASZÓW (16-22) 1337,34 km ²	świętokrzyskie, powiat opatowski	
	Lipnik	wszystkie
	świętokrzyskie, powiat sandomierski	
	Klimontów – Miasto	wszystkie
	Klimontów – Obszar Wiejski	wszystkie
	Koprzywnica – Miasto	wszystkie
	Koprzywnica – Obszar Wiejski	wszystkie
	Łonów	wszystkie
	Obrazów	wszystkie
	Samborzec	wszystkie
	Sandomierz	Kamień Plebański, Sandomierz Lewobrzeżny, Sandomierz Mokoszyn, Sandomierz Poscaleniowy
Wilczyce	wszystkie	

	świętokrzyskie, powiat staszowski	
	Bogoria – Obszar Wiejski	Bogoria, Budy, Ceber, Domaradzice, Enklawy L.P.K. i B., Gorzków, Grzybów, Jurkowice, Kielczyna, Kolonia Bogoria, Kolonia Pęcławice, Kolonia Pęcławska, Kolonia Wysoki Małe, Malkowice, Mała Wieś, Miłoszowice, Moszyny, Niedźwiedź, Pełczyce, Podlesie, Przyborowice, Pęcławice Górne, Rosołówka, Szczeglice, Wagnerówka, Wierzbka, Witowice, Wola Kielczyńska, Wola Malkowska, Wolica, Wysoki Duże, Wysoki Małe, Wysoki Średnie, Zagorzyce, Zimnowoda
	Łubnice – Obszar Wiejski	wszystkie
	Osiek – Miasto	wszystkie
	Osiek – Obszar Wiejski	wszystkie
	Połaniec – Miasto	wszystkie
	Połaniec – Obszar Wiejski	wszystkie
	Rytwiany – Obszar Wiejski	wszystkie
	Staszów – Miasto	wszystkie
Staszów – Obszar Wiejski	Czajków Południowy, Czajków Północny, Czernica, Dobra, Gaj Koniemłocki, Grzybów, Jasień cz., Koniemłoty, Kopanina, Krzywołęcz, Kszczonowice, Kurozwęki, Lenartowice cz., Mostki, Niemście, Oględów, Poddębowiec, Podmaleniec, Ponik, Sielec, Smerdyna, Stefanówek, Sztombergi, Wiązownica Duża, Wiązownica Kolonia, Wiązownica Mała, Wiśniowa, Wiśniowa Poduchowna, Wola Osowa, Wola Wiśniowska, Wólka Żabna, Zagrody, Ziemblice, Łaziska, Łukawica	
CHMIELNIK (16-23) 1330,59 km ²	świętokrzyskie, powiat buski	
	Busko-Zdrój – Miasto	wszystkie
	Busko-Zdrój – Obszar Wiejski	Baranów, Bilczów, Bronina, Budzyń, Błoniec, Dobrowoda, Elźbiecin, Gadawa, Janina, Kawczyce, Kotki, Kołaczkowice, Mikułowice, Młyny, Nowa Wieś, Olganów, Owczary, Palonki, Podgaje, Pęczelice, Radzanów, Ruczynów, Skorzów, Skotniki Duże, Skotniki Małe, Szaniec, Szczaworyż, Słabkowice, Służów, Widuchowa, Wolica, Zbludowice, Zbrodzice, Zwierzyniec, Łagiewniki, Żerniki Górne
	Gnojno	wszystkie
	Nowy Korczyn – Miasto	wszystkie
	Nowy Korczyn – Obszar Wiejski	wszystkie
	Pacanów – Miasto	wszystkie
	Pacanów – Obszar Wiejski	wszystkie
	Solec-Zdrój	wszystkie
	Stopnica – Miasto	wszystkie
	Stopnica – Obszar Wiejski	wszystkie
	Tuczępy	wszystkie
	świętokrzyskie, powiat kielecki	
	Chmielnik – Miasto	wszystkie
	Chmielnik – Obszar Wiejski	wszystkie
	Morawica – Obszar Wiejski	Lisów
	Pierzchnica – Obszar Wiejski	Brody, Drugnia, Drugnia Rządowa, Gumienice, Maleszowa, Osiny, Podlesie, Podstoła, Straszniów, Stojnów, Wierzbie
	Raków	Celiny, Drogowle cz., Dębno cz., Głuchów, Głuchów Lasy, Korzenno cz., Mędrów cz., Papiernia, Pałowice cz., Raków cz., Smyków cz., Życiny cz.
	świętokrzyskie, powiat pińczowski	
Kije	Borczyń, Gartatowice, Gołuchów, Górki, Hajdaszek, Kije, Kliszów, Kokot, Lipnik, Rębów, Samostrzałów, Stawiany, Wierzbica, Wola Żydowska, Wymysłów, Włoszczowice, Żydówek	

świętokrzyskie, powiat staszowski	
Oleśnica	wszystkie
Oleśnica – Obszar Wiejski	wszystkie
Staszów – Obszar Wiejski	Lenartowice cz.
Szydłów – Miasto	Szydłów
Szydłów – Obszar Wiejski	Brzeziny, Gacki, Grabki Duże, Jabłonica, Katuszów, Mokre, Osówka, Potok, Rudki, Solec Stary, Wola Żyzna, Wolica, Wymysłów

**Załącznik nr 10 do Zarządzenia nr 53
Dyrektora Generalnego Lasów Państwowych
z dnia 23 sierpnia 2021 r.**

Zasięg terytorialny nadleśnictw nadzorowanych przez Regionalną Dyрекcję Lasów Państwowych w Szczecinie		
BIERZWNIK (10-02) 381,02 km ²	<u>zachodniopomorskie</u> <i>choszczeński</i> Bierzwnik	Bierzwnik, Breń, Górzno cz., Jaglisko, Klasztorne, Kolsk cz., Łasko, Pławienko, Pławno, Płoszkowo, Przeczno, Rębusz, Starzyce, Strumiennie, Wygon cz., Zieleniewo cz.
	<u>zachodniopomorskie</u> <i>choszczeński</i> Choszczno – obszar wiejski	Kołki cz.
	<u>zachodniopomorskie</u> <i>choszczeński</i> Drawno – obszar wiejski	Barnimie cz., Brzeziny cz., Podlesie cz., Zatom cz.
	<u>zachodniopomorskie</u> <i>choszczeński</i> Krzęcin	Chłopowo cz., Kaszewo cz., Objezierze cz., Przybysław cz., Rakowo cz., Roszkowice, Mielęcín cz.
	<u>zachodniopomorskie</u> <i>choszczeński</i> Pelczyce – obszar wiejski	Jarosławsko cz.
	<u>lubuskie</u> <i>strzelecko-drezdenecki</i> Dobiegniew – obszar wiejski	Grąsy cz., Lipinka cz., Lubiewko cz., Osiek cz., Radachowo cz., Radęcín cz., Słowin cz., Wołogoszcz cz.
	<u>lubuskie</u> <i>strzelecko-drezdenecki</i> Strzelce Krajeńskie – obszar wiejski	Bobrówko cz., Gilów cz., Tuczo cz., Żabicko cz.
BOGDANIEC (10-03) 522,45 km ²	<u>lubuskie</u> <i>gorzowski</i> Bogdaniec	wszystkie
	<u>lubuskie</u> <i>gorzowski</i> Kłodawa	Santocko cz.
	<u>lubuskie</u> <i>gorzowski</i> Lubiszyn	Ściechów cz., Buszów cz., Brzeźno cz., Dzikowo, Wysoka, Łąkomín, Lubiszyn, Tarnów, Lubno, Marwice, Baczyna
	<u>lubuskie</u> <i>gorzowski</i> Witnica – obszar miejski	wszystkie
	<u>lubuskie</u> <i>gorzowski</i> Witnica – obszar miejski	Mosina, Stare Dzieduszyce, Nowe Dzieduszyce, Mościce, Mościczki, Białcz, Nowiny Wielkie, Kamień Wielki, Kamień Mały, Białczyk, Pyrzany, Świerkocin, Kłopotowo cz.
	<u>lubuskie</u> Miasto Gorzów Wlkp., Miasto Gorzów Wlkp.	Stoneczne, Chróścík, Lasy, Wieprzyce, Santocko

Ciąg dalszy tabeli na str. 82

DĘBNO (10-06) 465,99 km ²	<u>zachodniopomorskie</u> <i>myśliborski</i> Dębno	Dębno 1, Dębno 2, Dębno 3, Dębno 4, Dębno 5, Dębno 6, Dębno 7, Młyniska, Krześnica, Bogusław, Dargomyśl, Sarbinowo, Suchlica, Cychry, Mostno, Oborzany, Barnówko, Grzymiradz cz., Smolnica cz., Dolsk cz., Ostrowiec cz., Dyszno cz.
	<u>zachodniopomorskie</u> <i>myśliborski</i> Boleszkowice	wszystkie
	<u>zachodniopomorskie</u> <i>gryfiński</i> Mieszkowice	Kłosów, Czelin cz., Kurzycko cz.
	<u>lubuskie</u> <i>gorzowski</i> Kostrzyn nad Odrą	wszystkie
	<u>lubuskie</u> <i>gorzowski</i> Witnica	Dąbroszyn, Krześniczka
DRAWNO (10-08) 380,12 km ²	<u>zachodniopomorskie</u> <i>choszczeński</i> Bierzwnik	Zdrójno, Zieleniewo cz., Wygon cz.
	<u>zachodniopomorskie</u> <i>choszczeński</i> Choszczno – obszar wiejski	Suliszewo cz., Korytowo cz., Krzowiec, Golcza, Kołki cz.
	<u>zachodniopomorskie</u> <i>choszczeński</i> Drawno – obszar wiejski	Żółwino, Roścín cz., Święciechów, Krasnowa, Zdanów, Sieniawa, Dolina, Chomętowo, Dominikowo cz., Nowa Korytnica cz., Kiełpino, Karpin, Barnimie cz., Podegrodzie, Niemieńsko, Brzeziny cz., Podlesie cz., Konotop, Zatom cz.
	<u>zachodniopomorskie</u> <i>choszczeński</i> Drawno Miasto	Miasto Drawno
	<u>zachodniopomorskie</u> <i>choszczeński</i> Recz – obszar wiejski	Sulibórz cz., Suliborek cz., Słutowo, Wielgoszcz, Rajsko cz., Nętkowo, Grabowiec, Kraśnik, Lubieniów cz.
	<u>zachodniopomorskie</u> <i>choszczeński</i> Recz – miasto	Miasto Recz Pomorski cz.
	<u>zachodniopomorskie</u> <i>choszczeński</i> Krzęcin	Kaszewo cz.
	<u>zachodniopomorskie</u> <i>drawski</i> Kalisz Pomorski – obszar wiejski	Dębsko cz., Biały Zdrój cz., Głębokie cz.
GŁUSKO (10-09) 266,11 km ²	<u>lubuskie</u> <i>strzelecko-drezdenecki</i> Dobiegniew – miasto	Miasto Dobiegniew
	<u>lubuskie</u> <i>strzelecko-drezdenecki</i> Dobiegniew – obszar wiejski	Osiek (cz.), Mierzęcín (cz.), Grąsy (cz.), Słowin (cz.), Stare Osieczno, Łęczyn, Wołogoszcz (cz.), Radęcín (cz.), Radachowo (cz.), Lipinka (cz.), Głusko, Chrapów, Derkacze
	<u>zachodniopomorskie</u> <i>choszczeński</i> Drawno – obszar wiejski	Jażwiny, Nowa Korytnica (cz.)
	<u>zachodniopomorskie</u> <i>walecki</i> Tuczno – obszar wiejski	Nowa Studnica (cz.), Martew (cz.)
	<u>zachodniopomorskie</u> <i>walecki</i> Człopa – obszar wiejski	Brzeźniak (cz.), Golin (cz.), Jelenie, Załom (cz.), Dłusko (cz.), Szczuczcz (cz.)
	<u>wielkopolskie</u> <i>czarnkowsko-trzcianecki</i> Krzyż Wlkp. – obszar wiejski	Przesieki (cz.)

MIĘDZYDROJE (10-20) 731,01 km ²	<u>zachodniopomorskie</u> <i>kamieński</i> Kamień Pomorski – miasto	Kamień Miasto 1, Kamień Miasto 2, Kamień Miasto 3, Kamień Miasto 4 cz., Kamień Miasto 5, Kamień Miasto 6, Kamień Miasto 7 cz.
	<u>zachodniopomorskie</u> <i>kamieński</i> Kamień Pomorski – obszar wiejski	Wrzosowo cz., Żółcino, Buniewice, Chrząższczewo, Połchowo, Dusin, Kukułowo, Sibir, Rozwarowo, Rzewnowo cz., Rarwino cz., Miłachowo cz., Jarszewo, Jarzysław, Rekowo, Skarchowo, Buszęcin, Stawno, Szumiąca cz., Górki, Płastkowo
	<u>zachodniopomorskie</u> <i>kamieński</i> Międzyzdroje – miasto	wszystkie
	<u>zachodniopomorskie</u> <i>kamieński</i> Międzyzdroje – obszar wiejski	wszystkie
	<u>zachodniopomorskie</u> <i>kamieński</i> Wolin – miasto	wszystkie
	<u>zachodniopomorskie</u> <i>kamieński</i> Wolin – obszar wiejski	Wisetka, Domysłów, Żółwino, Rabiąż, Zastań, Rekowo, Chynowo, Sierosław, Łuskowo, Korzęcin, Jarzębowo, Warnowo, Karnocice, Sułomino, Kodrąbek, Płocin, Ładzin, Kodrąb, Mokrzyca, Unin, Darzowice, Laska, Reclaw cz., Dramino, Piaski cz., Dobropole cz., Kołczewo 1, Kołczewo 2, Dargobądz 1, Dargobądz 2
	<u>zachodniopomorskie</u> <i>kamieński</i> Dziwnów – miasto	wszystkie
	<u>zachodniopomorskie</u> <i>kamieński</i> Dziwnów – obszar wiejski	Dziwnówek cz., Międzywodzie
	<u>zachodniopomorskie</u> <i>kamieński</i> Golczewo – obszar wiejski	Kozielice cz., Wysoka Kamieńska cz.
	<u>zachodniopomorskie</u> Miasto Świnoujście	wszystkie
OŚNO LUBUSKIE (10-23) 512,78 km ²	<u>lubuskie</u> <i>gorzowski</i> Witnica	cz. Kłopotowo
	<u>lubuskie</u> <i>ślubicki</i> Górzycza	Czarnów, Górzycza, cz. Laski, cz. Pamięcin, cz. Radówek, Spudłów, Stańsk, Żabice
	<u>lubuskie</u> <i>ślubicki</i> Ośno Lubuskie	Grabno, Gronów, cz. Lubień, miasto Ośno Lubuskie, Radachów, cz. Połęcko, Sienno, cz. Smogóry, Świniary, Trześniów
	<u>lubuskie</u> <i>ślubicki</i> Rzepin	cz. Radów, Serbów, cz. Lubiechnia Mała
	<u>lubuskie</u> <i>sulęciński</i> Krzeszyce	cz. Muszkowo
	<u>lubuskie</u> <i>sulęciński</i> Słońsk	wszystkie
	<u>lubuskie</u> <i>sulęciński</i> Sulęcín	cz. Długoszyn, Drogomin, cz. Trzebów

Zasięg terytorialny Nadleśnictwa Damnica		
DAMNICA (11-25) 842,20 km ²	<u>pomorskie</u> <i>słupski</i> Damnica	Bięcino, Bobrowniki, Dąbrówka, Damnica, Damnica Leśnictwo, Damno, Domaradz cz., Karzniczka, Łebień, Mianowice cz., Paprzyce, Sąborze cz., Stara Dąbrowa, Strzyżyno, Święciechowo, Wiatrowo, Wielogłowy cz., Wiszno, Zagórzycza
	Główczyce	Główczyce, Będziechowo, Cecenowo, Ciemino, Choćmirowo, Choćmirówko, Dargoleza, Drzeżewo-Lipno, Górzyno, Gorzysław, Gać cz., Izbica, Klęcino, Pobłocie, Podole Wielkie, Przebędowo, Rzuszcze, Równno, Rumsko, Stowięcino, Skórzyno, Siodłonie, Szczypkowie, Wolinia, Wolinia Leśnictwo, Wielka Wieś, Wielka Wieś PGR, Wykosowo, Warblino, Zgojewo, Żelkowo cz., Żoruchowo cz.
	Potęgowo	Chlewnica cz., Czerwieniec cz., Darżyno cz., Głuszynko, Głuszyno, Grapice, Karżnica cz., Nieckowo, Nowa Dąbrowa cz., Piaseczno, Poganice cz., Potęgowo, Radosław, Rzechcino, Skórowo Nowe, Skórowo Stare, Węgierskie cz., Żochowo cz.
	Słupsk	Grąsino cz., Kukowo cz., Lękowica cz., Rogawica cz., Wiklino cz.
	Smoldzino	Smoldzino, Człuchy, Gardna Jezioro, Gardna Leśnictwo, Gardna Wielka cz., Jezioro Łeba, Kluki, Łokciowe, Retowo cz., Siecie, Smoldzino Kolonia, Smoldziński Las, Smoldzino Leśnictwo, Smoldzino Wydmy, Stojcino cz., Wierzchocino, Witkowo, Wysoka cz., Żelazo
	Ustka	Objazda cz., Osieki Słupskie cz., Rowy cz.
	<i>łęborski</i> Wicko	Charbrowo cz., Żarnowska cz.
	Łeba	Łeba obr. 1 cz., Łeba obr. 2 cz.

Zasięg terytorialny Nadleśnictwa Rytel		
RYTEL (12-15) 422,88 km ²	<u>kujawsko-pomorskie</u> <i>tucholski</i> Tuchola	Legbąd (cz.), Łosiny (cz.), Raciąż (cz.)
	<u>pomorskie</u> <i>chojnicki</i> Chojnice	Charzykowy, Chojniczki, Czartołomie, Silno, Gockowice, Granowo, Kłodawa, Pawłówko, Kopernica (cz.), Krojanty, Kruszka, Lotyń, Nieżychowice (cz.), Nowa Cerkiew, Ostrowite, Raclawki, Pawłowo, Swornegacie (cz.), Zbeniny
	Czersk	Klonia (cz.), Lutom, Rytel (cz.), Zapędowo (cz.)
	Miasto Chojnice	Miasto Chojnice
	Brusy	Męcikał (cz.)

Zasięg terytorialny nadleśnictw nadzorowanych przez Regionalną Dyрекcję Lasów Państwowych w Warszawie		
CHOJNÓW (17-02) 1542,74 km ²	<u>mazowieckie</u> <i>grodziski</i> Milanówek	wszystkie
	Podkowa Leśna	wszystkie
	Grodzisk Mazowiecki – miasto	wszystkie
	Grodzisk Mazowiecki – obszar wiejski	wszystkie
	<i>grójecki</i> Warka – obszar wiejski	Podgórzycze (cz.)
	<i>piaseczyński</i> Góra Kalwaria – miasto	wszystkie
	Góra Kalwaria – obszar wiejski	wszystkie
	Konstancin-Jeziorna – miasto	wszystkie
	Konstancin-Jeziorna – obszar wiejski	wszystkie
	Lesznowola	wszystkie
	Piaseczno – miasto	wszystkie
	Piaseczno – obszar wiejski	wszystkie
	Prażmów	wszystkie
	Tarczyn – miasto	wszystkie
	Tarczyn – obszar wiejski	wszystkie
	<i>pruszkowski</i> Piastów	wszystkie
	Pruszków	wszystkie
	Brwinów – miasto	wszystkie
	Brwinów – obszar wiejski	wszystkie
	Michałowice	wszystkie
	Nadarzyn	wszystkie
	Raszyn	wszystkie
	<i>warszawski zachodni</i> Błonie – miasto	wszystkie
	Błonie – obszar wiejski	wszystkie
	Kampinos	wszystkie
	Leszno	wszystkie
	Ożarów Mazowiecki – miasto	wszystkie
	Ożarów Mazowiecki – obszar wiejski	wszystkie
	m.st. Warszawa Mokotów	wszystkie
	Ochota	wszystkie
	Śródmieście	wszystkie

Dokończenie tabeli na str. 86

	Ursus	wszystkie
	Ursynów	wszystkie
	Wilanów	wszystkie
	Włochy	wszystkie
JABŁONNA (17-05) 1387,28 km ²	mazowieckie <i>legionowski</i> Legionowo	wszystkie
	Jabłonna	wszystkie
	Nieporęt	Nieporęt, Aleksandrów, Beniaminów, Białobrzegi, Izabelin, Józefów, Kąty Węgierskie, Michałów-Grabina
	Serock – miasto	wszystkie
	Serock – obszar wiejski	wszystkie
	Wieliszew	wszystkie
	<i>nowodworski</i> Nowy Dwór Mazowiecki	wszystkie
	Czosnów	wszystkie
	Leoncin	wszystkie
	Pomieczówek	wszystkie
	Zakroczym – miasto	wszystkie
	Zakroczym – obszar wiejski	wszystkie
	<i>sochaczewski</i> Brochów	wszystkie
	<i>warszawski zachodni</i> Izabelin	wszystkie
	Łomianki – miasto	wszystkie
	Łomianki – obszar wiejski	wszystkie
	Stare Babice	wszystkie
	<i>wołomiński</i> Radzymin – miasto	01-02 (cz.), 01-08 (cz.), 01-10
	Radzymin – obszar wiejski	Arciechów, Borki, Łąki, Popielarze, Ruda, Załubice Nowe, Załubice Stare
	m.st. Warszawa Bemowo	wszystkie
	Białotąka	wszystkie oprócz 4-16-23
	Bielany	wszystkie
	Praga-Północ	wszystkie
	Targówek	wszystkie
	Wola	wszystkie
	Żoliborz	wszystkie

Zasięg terytorialny nadleśnictw nadzorowanych przez Regionalną Dyrekcję Lasów Państwowych we Wrocławiu		
SZKLARSKA PORĘBA (13-24) 299,32 km ²	<u>dolnośląskie</u>	
	Jelenia Góra M.	CIEPLICE – I, CIEPLICE – II, SOBIESZÓW – I cz., SOBIESZÓW – II cz., JAGNIĄTKÓW cz., JELENIA GÓRA 3 cz., 27, GODUSZYN – I, 37, 38
	M. Jelenia Góra	
	<i>jeleniogórski</i>	Siedlęcín Cz.
	Jeżów Sudecki	
	Piechowice	wszystkie
	Stara Kamienica	ANTONIÓW, BARCINEK cz., CHROMIEC, KOPANIEC, KROMNÓW, MAŁA KAMIENICA, NOWA KAMIENICA, RYBNICA cz., STARA KAMIENICA, WOJCIESZYCE
	Szklarska Poręba	Wszystkie
	<i>Iwówecki</i>	Chmieleń cz., Janice, Pasiecznik cz.
	Lubomierz – obszar wiejski	Izera cz., Kwieciszowice cz., Proszowa cz., Przecznicza cz.
	Mirsk – obszar wiejski	
ŚNIEŻKA (13-25) 366,53 km ²	<u>dolnośląskie</u>	
	Jelenia Góra M. M. Jelenia Góra	CIEPLICE – III, CIEPLICE – IV, CIEPLICE – V, CIEPLICE – VI, CIEPLICE – VII, CIEPLICE – VIII, CIEPLICE – IX, CIEPLICE – X, CIEPLICE – XI, SOBIESZÓW – I cz., SOBIESZÓW – II cz., JAGNIĄTKÓW cz., JELENIA GÓRA 2, JELENIA GÓRA 3 cz., JELENIA GÓRA 4, JELENIA GÓRA 5, 23 NE, 24, CZARNE – I, CZARNE – II, CZARNE, 32, 33, 34, 35, 36, 40, 41, 42, 43, 44, 60, MACIEJOWA – I, MACIEJOWA – II, MACIEJOWA – III
	<i>jeleniogórski</i>	MIEDZIANKA, TRZCIŃSKO, MNISZKÓW cz., JANOWICE WIELKIE cz., KOMARNO cz., RADOMIERZ cz.
	Janowice Wielkie	
	Jeżów Sudecki	Dziwiszów cz.
	Karpacz	wszystkie
	Kowary	wszystkie
	Mysłakowice	wszystkie
	Podgórzyn	wszystkie
	<i>kamiennogórski</i>	Leszczyniec cz., Ogorzelec cz., Rędziny cz.
	Kamienna Góra – obszar wiejski	
	<i>złotoryjski</i>	Podgórkí cz.
	Świerzawa – obszar wiejski	
	ZDROJE (13-07) 343,55 km ²	<u>dolnośląskie</u>
<i>kłodzki</i>		
Bystrzyca Kłodzka – obszar wiejski		Lasówka cz.
Duszniki-Zdrój		wszystkie
Kłodzko – gmina		Kamieniec, Korytów, Mikowice, Roszyce, Stary Wielisław cz., Szalejów Dolny, Szalejów Górny
Kudowa-Zdrój		wszystkie
Lewin Kłodzki		wszystkie

Dokończenie tabeli na str. 88

	Polanica Zdrój	Centrum, Nowy Zdrój, Piekielna Góra, Sokołówka, Sokołówka Lasy cz., Stary Zdrój
	Radków – miasto	wszystkie
	Radków – obszar wiejski	Raszków cz., Ratno Dolne cz., Ratno Górne, Wambierzyce, Kartów, Pasterka
	Szczytna – miasto	Bobrowniki, Nowe Miasto, Szczytna, Szczytnik
	Szczytna – obszar wiejski	wszystkie

**ZARZĄDZENIE NR 54
DYREKTORA GENERALNEGO LASÓW PAŃSTWOWYCH**

z dnia 3 września 2021 r.

**w sprawie zmiany Zarządzenia nr 62 Dyrektora Generalnego Lasów Państwowych
z dnia 30 sierpnia 2018 roku w sprawie
Regulaminu organizacyjnego Dyrekcji Generalnej Lasów Państwowych**

GS.012.3.2021

Na podstawie art. 33 ust. 1 ustawy z dnia 28 września 1991 r. o lasach (tj.: Dz. U. z 2021 r., poz. 1275 z późn. zm.), w związku z § 6 i § 13 ust. 1 Statutu Państwowego Gospodarstwa Leśnego Lasy Państwowe, stanowiącego załącznik do Zarządzenia nr 50 Ministra Ochrony Środowiska, Zasobów Naturalnych i Leśnictwa z dnia 18 maja 1994 r. w sprawie nadania statutu Państwowemu Gospodarstwu Leśnemu Lasy Państwowe
– zarządza się, co następuje:

§ 1

W strukturze organizacyjnej Dyrekcji Generalnej Lasów Państwowych wprowadza się następujące zmiany organizacyjne:

- 1) likwiduje się dotychczasowe komórki organizacyjne:
 - a) Wydział Prawny,
 - b) Wydział Infrastruktury,
 - c) Wydział Stanu Posiadania,
 - d) Rzecznik Prasowy,
 - e) Stanowisko ds. Ochrony Danych Osobowych;
- 2) tworzy się nowe komórki organizacyjne:
 - a) w ramach Pionu Dyrektora:
 - Zespół Prawny,
 - Zespół Rzecznika Prasowego w Wydziale Komunikacji Społecznej,
 - b) w ramach Pionu Gospodarki Leśnej:
 - Stanowisko Rady Prawnego ds. Gospodarki Leśnej,
 - c) w ramach Pionu Ekonomicznego:
 - Wydział Gospodarowania Mieniem,
 - Stanowisko Rady Prawnego ds. Ekonomicznych.

§ 2

W załączniku do Zarządzenia nr 62 Dyrektora Generalnego Lasów Państwowych z dnia 30 sierpnia 2018 r. w sprawie Regulaminu organizacyjnego Dyrekcji Generalnej Lasów Państwowych (Regulamin organizacyjny DGLP) z późn. zm. wprowadza się następujące zmiany:

- 1) w § 3 wprowadza się następujące zmiany:
 - a) ust. 5 otrzymuje brzmienie:
„5. W skład poszczególnych pionów wchodzi następujące komórki organizacyjne:

1.	Pion Dyrektora Generalnego G	
a)	Wydział Komunikacji Społecznej	GD
<i>w ramach Wydziału funkcjonują:</i>		
	- Zespół Obsługi	GD.O
	- Zespół Rzecznika Prasowego	GD.P
b)	Zespół Prawny	GR
c)	Inspekcja Lasów Państwowych	GI
<i>w ramach Inspekcji Lasów Państwowych funkcjonują:</i>		
	- Regiony Inspekcyjne	GI. (...)
d)	Inspektorat Straży Leśnej	GS
e)	Wydział Zarządzania Zasobami Ludzkimi	GK
f)	Zespół ds. Obronności i Ochrony Informacji Niejawnych	GN
g)	Wydział Administracji, Bezpieczeństwa i Ochrony Pracy w Leśnictwie	GB
2.	Pion Gospodarki Leśnej Z	
a)	Wydział Hodowli Lasu	ZG
<i>w ramach Wydziału Hodowli Lasu funkcjonuje:</i>		
	- Zespół Gospodarki Łowieckiej	ZG.Ł
b)	Wydział Ochrony Lasu	ZO
<i>w ramach Wydziału Ochrony Lasu funkcjonują:</i>		
	- Zespoły Ochrony Lasu	ZOL (...)
c)	Wydział Ochrony Zasobów Przyrodniczych	ZP
<i>w ramach Wydziału Ochrony Zasobów Przyrodniczych funkcjonują:</i>		
	- Zespół ds. Projektu LIFE	ZP.L
	- Zespół ds. Współpracy Międzynarodowej	ZP.Z
d)	Wydział Urządzania Lasu	ZU
e)	Stanowisko Rady Prawnego ds. Gospodarki Leśnej	ZR

3.	Pion Ekonomiczny E	
a)	Biuro Marketingu	EM
w ramach Biura Marketingu funkcjonuje:		
- Zespół Analiz Rynkowych		EM.R
b)	Główny Księgowy LP	EG
w ramach Głównego Księgowego LP funkcjonują:		
- Wydział Księgowości		EG.K
- Zespół Wsparcia Ekonomicznego		EG.F
c)	Wydział Analiz Ekonomicznych i Planowania	EP
d)	Wydział Gospodarowania Mieniem	ES
e)	Wydział Informatyki	EI
w ramach Wydziału Informatyki funkcjonuje:		
- Zespół ds. Cyberbezpieczeństwa		EI.C
f)	Wydział Koordynacji Projektów Rozwojowych	ER
g)	Wydział Zamówień Publicznych i Innowacji	EZ
h)	Stanowisko Radcy Prawnego ds. Ekonomicznych	EE

- b) w ust. 6 skreśla się pkt 7;
- 2) § 16 otrzymuje następujące brzmienie:
„§ 16. W ramach Zespołu Prawnego funkcjonuje Inspektor Ochrony Danych, który na podstawie odrębnej regulacji, w imieniu i na rzecz administratora danych osobowych (w rozumieniu przepisów Rozporządzenia Parlamentu Europejskiego i Rady [UE] 2016/679 z dnia 27 kwietnia 2016 roku w sprawie ochrony osób fizycznych w związku z przetwarzaniem danych osobowych i w sprawie swobodnego przepływu takich danych oraz uchylenia dyrektywy 95/46/WE, zwanego dalej rozporządzeniem lub RODO) realizuje czynności związane z przestrzeganiem przepisów o ochronie danych osobowych, podlegając w tym zakresie bezpośrednio Dyrektorowi Generalnemu.”;
- 3) w § 19 dodaje się ust. 3b w brzmieniu:
„3b. Zasady zastępstw w ramach Zespołu Prawnego oraz Samodzielnych Stanowisk Radców Prawnych funkcjonujących w ramach poszczególnych pionów określa kierujący Zespołem Prawnym.”;
- 4) § 24 otrzymuje następujące brzmienie:
„§ 24. Inspektor Ochrony Danych opiniuje, w tym parafuje projekty aktów prawnych, umów oraz porozumień, dotyczące przetwarzania danych osobowych.”;
- 5) § 27 otrzymuje następujące brzmienie:
„§ 27. Dyrektor Generalny z własnej inicjatywy lub na wniosek zastępców Dyrektora lub kierowników komórek organizacyjnych upoważnia zastępcę Dyrektora, kierownika komórki organizacyjnej, a także innych pracowników, do załatwiania (podpisywania) w jego imieniu określonych spraw (pism) w ustalonym zakresie.”;
- 6) w § 41 wprowadza się następujące zmiany:
a) skreśla się pkt 14, 15, 16,
b) dodaje się nw. pkt 20 w brzmieniu:
„20) koordynowania obsługi prawnej w ramach komórek organizacyjnych wchodzących w skład własnego pionu.”;
- 7) w § 42 dodaje się nw. pkt w brzmieniu:
„18) infrastruktury leśnej wraz ze sprawami związanymi z gospodarką nieruchomości zabudowanymi;
19) spraw dotyczących gospodarowania transportem samochodowym w LP;
20) ubezpieczeń majątkowych;
21) koordynowania obsługi prawnej w ramach komórek organizacyjnych wchodzących w skład własnego pionu.”;

- 8) § 43 otrzymuje następujące brzmienie:
§ 43. 1. Wydział Komunikacji Społecznej (GD) – organizuje i planuje pracę Dyrektora Generalnego. Wykonuje zadania związane z obsługą Dyrektora Generalnego, jego zastępców oraz w zakresie współpracy z naczelnymi i centralnymi organami władzy, organizacjami politycznymi i społecznymi, nadzoruje sekretariaty. Prowadzi sprawy związane z promocją funkcji lasu i jego udostępnianiem dla społeczeństwa, realizacją celów leśnych kompleksów promocyjnych w obszarze edukacyjnym i społecznym oraz koordynuje sprawy dotyczące edukacji leśnej społeczeństwa. Koordynuje funkcjonowanie oraz nadzoruje realizację zadań przez wewnętrzne struktury Wydziału.
W skład Wydziału wchodzi:
1) Zespół Obsługi,
2) Zespół Rzecznika Prasowego.
2. Do zadań Wydziału należy w szczególności:
1) organizacja planowej pracy (kalendarza) Dyrektora Generalnego w porozumieniu z sekretariatem;
2) nadzorowanie organizacji pracy sekretariatów oraz rozdział na piony przychodzącej do Dyrekcji korespondencji i dokumentów;
3) przyjmowanie, obsługa interesantów Dyrektora, organizowanie spotkań oraz przygotowywanie materiałów na spotkania z pracownikami LP oraz przedstawicielami organizacji, firm zewnętrznych i ich protokołowanie na wniosek Dyrektora;
4) koordynowanie prac wykonywanych na potrzeby naczelnych i centralnych organów władzy, organizacji politycznych i społecznych;
5) koordynacja oraz nadzór nad Biuletynem Informacji Publicznej (BIP) oraz Biuletynem Informacyjnym Lasów Państwowych (BILP);
6) przygotowywanie wystąpień, prezentacji i innych materiałów na zlecenie Dyrektora Generalnego;
7) koordynowanie prac związanych z tworzeniem, aktualizowaniem i realizacją oraz prowadzeniem polityki informacyjnej LP;
8) koordynowanie działalności w zakresie edukacji wielofunkcyjnej gospodarki leśnej w społeczeństwie, prowadzonej przez jednostki LP, w tym edukacji ekologicznej i proekologicznej;
9) inicjowanie i koordynowanie działań związanych z udostępnianiem obszarów leśnych na potrzeby społeczne, m.in. w zakresie turystyki i rekreacji w Lasach Państwowych;
10) sprawowanie merytorycznego nadzoru nad działalnością informacyjną i wydawniczą Centrum Informacyjnego Lasów Państwowych w zakresie edukacji leśnej i turystycznego udostępniania lasu;
11) współpraca z organizacjami pozarządowymi w zakresie promocji społecznych funkcji lasu oraz edukacji leśnej;
12) prowadzenie spraw związanych z udostępnianiem terenów leśnych osobom fizycznym, podmiotom gospodarczym lub innym jednostkom do celów innych niż turystyka i rekreacja;
13) prowadzenie sprawozdawczości nt. infrastruktury turystycznej na terenach będących w zarządzie Lasów Państwowych;
14) koordynowanie przedsięwzięć związanych z rozwojem infrastruktury kubaturowej związanej z edukacją i turystyką w leśnych kompleksach promocyjnych (parkingi, miejsca postoju pojazdów, pola biwakowe) oraz z jej efektywnym wykorzystaniem, a także dokonywanie uzgodnień w tym zakresie z Wydziałem Gospodarowania Mieniem;
15) uczestnictwo w tworzeniu jednolitych programów gospodarczo-ochronnych dla leśnych kompleksów promocyjnych we współpracy z Wydziałem Hodowli Lasu;

- 16) powoływanie i prowadzenie spraw związanych z radami naukowo-społecznymi przy leśnych kompleksach promocyjnych w porozumieniu z Wydziałem Hodowli Lasu;
- 17) nadzór nad działalnością Ośrodka Kultury Leśnej w Gołuchowie.
3. Funkcjonujące w ramach Wydziału wewnętrzne zespoły realizują następujące zadania:
- 1) **Zespół Obsługi (GD.O)** – prowadzi sprawy związane z przygotowaniem i dokumentowaniem narad, posiedzeń kierownictwa DGLP i Kolegium LP, z tłumaczeniami oraz z gromadzeniem i aktualizowaniem wykazów aktów regulacji wewnętrznej wydawanych przez Dyrektora Generalnego.
- Do zadań Zespołu należy w szczególności:
- przygotowywanie narad dyrektorów regionalnych dyrekcji Lasów Państwowych, posiedzeń kierownictwa DGLP, Kolegium Lasów Państwowych oraz opracowywanie, kolportaż ustaleń z tych posiedzeń i śledzenie ich realizacji;
 - prowadzenie rejestru i przechowywanie ustaleń kierownictwa DGLP oraz opinii Kolegium Lasów Państwowych;
 - kontrola terminów realizacji przez komórki organizacyjne lub RDLP ustaleń podjętych przez Dyrektora oraz wniosków i decyzji organów państwa w zakresie spraw zleconych do realizacji przez DGLP;
 - prowadzenie spraw związanych z działaniem Kolegium Lasów Państwowych i Klubu Honorowych Członków Bractwa Leśnego, honorowaniem osób zasłużonych dla Lasów Państwowych Kordelasem Leśnika Polskiego i honorowym uniformem Leśnika Polskiego;
 - załatwianie spraw związanych z wyjazdami służbowymi pracowników DGLP i LP za granicę;
 - prowadzenie spraw związanych ze zlecaniem tłumaczeń;
 - prowadzenie rejestru i przechowywanie oryginałów zarządzeń i decyzji wydanych przez Dyrektora Generalnego;
 - dokonywanie okresowych aktualizacji i opracowywanie wykazu obowiązujących zarządzeń i decyzji wewnętrznych Dyrektora Generalnego LP;
 - prowadzenie elektronicznej ewidencji zarządzeń i decyzji Dyrektora Generalnego w systemie wewnętrznej informacji prawnej;
 - koordynowanie działań w zakresie zapewnienia elektronicznego systemu do obsługi zarządzeń i decyzji Dyrektora Generalnego oraz innych aktów regulacji wewnętrznej w LP.
- 2) **Zespół Rzecznika Prasowego (GD.P)** – zajmuje się kreowaniem zewnętrznego wizerunku Dykcji Generalnej, reprezentuje Dykcję Generalną i Dyrektora Generalnego w kontaktach ze środkami masowego przekazu oraz odpowiada za przekazywane im informacje. Odpowiada za informowanie opinii publicznej o działaniach oraz polityce prowadzonej przez Dyrektora Generalnego oraz za informowanie o społecznym odbiorze tych działań. W zakresie realizacji zadań rzecznika prasowego osoba pełniąca tę funkcję podlega bezpośrednio Dyrektorowi Generalnemu.
- Do zadań Zespołu należy w szczególności:
- realizacja obowiązków wynikających z ustawy Prawo prasowe i koordynacja wykonywania tych obowiązków, w tym:
 - udzielanie mediom informacji o działalności,
 - odpowiadanie na krytykę prasową;
 - koordynacja realizacji obowiązków wynikających z ustawy o dostępie do informacji publicznej;
 - wykonywanie czynności związanych z udzielaniem patronatów oraz udziałem Dyrektora Generalnego i jego przedstawicieli w imprezach o charakterze promocyjnym;
 - wykonywanie oraz koordynacja czynności związanych z opiniowaniem kierowanych do Dyrektora Generalnego zaproszeń na imprezy i spotkania;
 - prowadzenie czynności nadzorujących nad zapewnieniem spójności polityki informacyjnej LP w regionalnych dyrekcjach LP i innych jednostkach, w szczególności CILP i CKPŚ;
 - monitorowanie i analizowanie informacji dotyczących LP, pojawiających się w środkach masowego przekazu, oraz przygotowywanie adekwatnych do nich strategii komunikacji;
 - prowadzenie i koordynowanie działań komunikacyjnych w tzw. sytuacjach kryzysowych;
 - utrzymywanie stałych relacji z przedstawicielami środków masowego przekazu, przygotowywanie i udostępnianie im informacji oraz promowanie tematyki związanej z działalnością PGL LP;
 - publiczne prezentowanie działań LP (wyjaśnianie, przedstawianie stanowiska, komentowanie wydań, udzielanie odpowiedzi na publikacje prasowe, przekazywanie komunikatów);
 - organizowanie, obsługa i prowadzenie konferencji prasowych oraz innych spotkań Dyrektora Generalnego lub przedstawicieli Dykcji Generalnej, które odbywają się przy udziale przedstawicieli środków masowego przekazu;
 - konsultowanie i zatwierdzanie treści i formy komunikatów i materiałów przeznaczonych do publikacji w środkach masowego przekazu, dotyczących działalności LP, oraz na stronie internetowej LP;
 - nadzór nad działalnością Centrum Informacyjnego Lasów Państwowych (CILP).
- 9) skreśla się § 43a;
- 10) skreśla się § 47;
- 11) dodaje się § 47a w brzmieniu:
- „§ 47a. Zespół Prawny (GR)** – odpowiada za obsługę prawną Dyrektora Generalnego oraz Dykcji. Zespół wykonuje zastępstwa procesowe przed sądami. W realizacji zadań ściśle współpracuje ze Stanowiskami Radców Prawnych funkcjonującymi w pozostałych pionach. W ramach Zespołu funkcjonuje Inspektor Danych Osobowych. Kierujący Zespołem pełni funkcję koordynatora radców prawnych w Dykcji Generalnej.
- Do zadań Zespołu należy w szczególności:
- nadzorowanie i koordynowanie obsługi prawnej, również w zakresie Stanowisk Radców Prawnych w poszczególnych pionach, w Dykcji Generalnej;
 - opiniowanie pod względem redakcyjnym i legislacyjnym aktów normatywnych inicjowanych przez komórki organizacyjne Dykcji;
 - udzielanie kierownictwu, a także innym pracownikom Dykcji, opinii i porad prawnych w zakresie stosowania prawa;
 - wskazywanie właściwym komórkom organizacyjnym potrzeb zmian regulacji prawnych, w tym wynikających z orzeczeń sądów;
 - bieżące informowanie kierownictwa o zmianach w obowiązującym stanie prawnym w zakresie działalności PGL LP;
 - nadzór i koordynacja prac legislacyjnych dotyczących LP;
 - przechowywanie pełnomocnictw i upoważnień procesowych udzielanych i odwoływanych przez Dyrektora;
 - informowanie kierownictwa o uchybieniach w działalności Dykcji w zakresie przestrzegania prawa i skutkach tych uchybień;

- 9) uczestniczenie w prowadzonych przez Dyрекcję rozmowach i rokowaniach, których celem jest nawiązanie, zmiana lub rozwiązanie stosunku prawnego;
- 10) doradztwo prawne dotyczące egzekucji należności Dyrekcji;
- 11) występowanie w charakterze pełnomocnika Dyrektora Generalnego i DGLP w postępowaniu sądowym, arbitrażowym, administracyjnym oraz przed innymi organami;
- 12) udzielanie informacji o przepisach prawnych organizacjom zawodowym i społecznym, mającym swoją siedzibę w biurze DGLP, na ich wnioski;
- 13) koordynacja i nadzór formalny nad zlecaniem zewnętrznym kancelariom prawnym opinii prawnych oraz ocena zasadności zleceń;
- 14) okresowa analiza obowiązujących w Lasach Państwowych aktów prawnych;
- 15) analizowanie i nadzór nad zgodnością z prawem i uregulowaniami wewnętrznymi zarządzeń i decyzji wydawanych przez kierowników jednostek organizacyjnych LP;
- 16) wykonywanie innych czynności z zakresu obsługi prawnej, zleconych przez Dyrektora Generalnego;
- 17) przygotowywanie rocznych sprawozdań z prowadzonych w danym roku kalendarzowym postępowań sądowych;
- 18) ocena prawna w sprawach, o których mowa w § 23;
- 19) w zakresie danych osobowych:
 - a) opracowywanie, wdrażanie i nadzorowanie realizacji polityki bezpieczeństwa danych osobowych DGLP,
 - b) prowadzenie działań podnoszących świadomość oraz organizowanie szkoleń dla osób uczestniczących w operacjach przetwarzania w DGLP,
 - c) współpraca z organem nadzorczym do spraw ochrony danych osobowych – Prezesem Urzędu Ochrony Danych Osobowych wraz z pełnieniem funkcji punktu kontaktowego dla organu nadzorczego w kwestiach związanych z ochroną danych osobowych,
 - d) koordynacja oraz współuczestniczenie w procesie tworzenia oraz zmiany wewnętrznych aktów prawnych, które odnoszą się do zakresu danych osobowych,
 - e) monitorowanie, identyfikacja oraz analiza zagrożenia i ryzyka związanego z przetwarzaniem danych osobowych,
 - f) analiza sytuacji, okoliczności i przyczyn, które doprowadziły do naruszenia bezpieczeństwa danych,
 - g) wnioskowanie do Dyrektora Generalnego o wdrożenie określonych zabezpieczeń adekwatnych do zagrożeń i ryzyka,
 - h) nadzorowanie oraz koordynacja spraw dotyczących ochrony danych osobowych w LP;
 - i) inicjowanie i podejmowanie innych przedsięwzięć w zakresie doskonalenia ochrony danych osobowych w DGLP oraz LP;”
- 12) w § 48 skreśla się pkt 18 w brzmieniu:
„18) koordynacja realizacji obowiązków wynikających z ustawy o dostępie do informacji publicznej”;
- 13) § 49 wprowadza się następujące zmiany:
 - a) we wprowadzeniu do wyliczenia skreśla się zdanie:
„W ramach Wydziału funkcjonuje Stanowisko ds. Ochrony Danych Osobowych.”,
 - b) skreśla się ust 2;
- 14) skreśla się § 56;
- 15) dodaje się § 56a w następującym brzmieniu:
§ 56a. Stanowisko Radcy Prawnego ds. Gospodarki Leśnej (ZR) – odpowiada za obsługę prawną Zastępcy Dyrektora Generalnego ds. Gospodarki Leśnej oraz komórek organizacyjnych wchodzących w skład tego pionu. W realizacji zadań Stanowisko ściśle współpracuje z Zespołem Prawnym.
Do zadań Stanowiska należy w szczególności:
 - 1) opiniowanie pod względem redakcyjnym i legislacyjnym projektów aktów normatywnych inicjowanych przez komórki organizacyjne pionu;
 - 2) ocena prawna oraz udzielanie Zastępcy Dyrektora ds. Gospodarki Leśnej, a także kierownikom komórek organizacyjnych pionu, opinii i porad prawnych w zakresie stosowania prawa;
 - 3) wskazywanie potrzeb zmian regulacji prawnych, w tym wynikających z orzeczeń sądów w zakresie kompetencyjnym pionu;
 - 4) bieżące informowanie Zastępcy Dyrektora ds. Gospodarki Leśnej, a także kierowników komórek organizacyjnych pionu o zmianach w obowiązującym stanie prawnym w zakresie działalności PGL LP;
 - 5) nadzór i koordynacja prac legislacyjnych dotyczących LP w obszarze zadaniowym pionu;
 - 6) wsparcie oraz uczestniczenie w prowadzonych przez Zastępcę Dyrektora ds. Gospodarki Leśnej, a także kierowników komórek organizacyjnych pionu, rozmowach i rokowaniach – w przypadkach tego wymagających;
 - 7) okresowa analiza obowiązujących w Lasach Państwowych aktów prawnych w obszarze zadaniowym pionu;
 - 8) analizowanie i nadzór nad zgodnością z prawem i uregulowaniami wewnętrznymi zarządzeń i decyzji wydawanych przez kierowników jednostek organizacyjnych LP w obszarze zadaniowym pionu;
 - 9) wykonywanie innych czynności z zakresu obsługi prawnej, zleconych przez Zastępcę Dyrektora ds. Gospodarki Leśnej;
- 16) skreśla się § 60;
- 17) dodaje się § 60a w brzmieniu:
§ 60a. Wydział Gospodarowania Mieniem (ES) – inicjuje, koordynuje oraz nadzoruje działalność w zakresie gospodarki zasobami mieszkaniowymi i lokalowymi w Lasach Państwowych oraz przeprowadza analizy stanu i planowania rozwoju infrastruktury drogowej oraz innych budowli występujących w LP. Prowadzi sprawy związane z transportem samochodowym oraz ubezpieczeniami majątkowymi, a także sprawy związane z regulacją spraw własności i ewidencji lasów i gruntów w Lasach Państwowych.
Do zadań Wydziału w zakresie infrastruktury w szczególności należy:
 - 1) prowadzenie banku danych o nieruchomościach zabudowanych w Lasach Państwowych z uwzględnieniem rejestru ksiąg wieczystych;
 - 2) ustalanie polityki i opracowywanie kierunków rozwoju gospodarki nieruchomościami zabudowanymi w LP, odpowiednio do przyjętego modelu organizacyjnego LP;
 - 3) opracowywanie projektów wewnętrznych aktów normatywnych dotyczących substancji biurowej, mieszkaniowej i lokalowej w LP (m.in. sprzedaż, lokale zamienne, najem, dzierżawa, udostępnianie);
 - 4) prowadzenie spraw związanych z przejmowaniem w zarząd mieszkań i lokali nabywanych przez DGLP (lub wydzielanych z bezpośredniego zarządu nadleśniczych) lub wspólnych przedsięwzięć jednostek organizacyjnych LP;
 - 5) opiniowanie wniosków o zwrot nieruchomości włączonych do LP;
 - 6) kreowanie wydatkowania środków funduszu leśnego w zakresie własnych kompetencji Wydziału, w szczególności na rozwój infrastruktury drogowej w ramach wspólnych przedsięwzięć LP;
 - 7) koordynacja, nadzór i wspomaganie realizacji programów i planów inżynierskiego zagospodarowania lasu w zakresie budownictwa drogowego;
 - 8) koordynacja oraz nadzór nad realizacją inwestycji budowlanych zgłoszonych przez komórki organizacyjne DGLP;

- 9) nadzór oraz rozliczanie zadań inwestycyjnych finansowanych ze środków funduszu leśnego, realizowanych przez zakłady LP o zasięgu krajowym;
- 10) koordynowanie oraz ustalanie zasad gospodarowania transportem samochodowym w LP, w tym regulacji dotyczących ryczałtów na jazdy lokalne dla Służby Leśnej;
- 11) rozpatrywanie porozumień kierowników jednostek organizacyjnych właściwego szczebla o przekazanie składników majątku (środków trwałych) pomiędzy jednostkami;
- 12) opracowywanie regulacji dotyczących pożyczek na zakup samochodów przez pracowników LP, wykorzystywanych w celach służbowych;
- 13) prowadzenie spraw dot. pomocy finansowej udzielanej pracownikom DGLP w nabywaniu samochodów prywatnych, używanych również do celów służbowych;
- 14) przygotowanie i prowadzenie ewidencji umów na jazdy lokalne samochodem prywatnym w celach służbowych oraz sprawowanie nadzoru merytorycznego nad rozliczaniem ryczałtu na jazdy lokalne samochodem prywatnym, używanym w celach służbowych przez pracowników DGLP;
- 15) w zakresie ubezpieczeń majątkowych:
 - a) analiza wskaźników ubezpieczeniowych i ocena celowości prowadzonych ubezpieczeń majątkowych,
 - b) prowadzenie współpracy z ubezpieczycielami i ustalanie zakresu ubezpieczenia majątkowego jednostek LP,
 - c) rozliczanie rocznych składek płaconych do TUW Cuprum przez jednostki organizacyjne LP,
 - d) nadzorowanie dysponowania środkami zgromadzonymi na funduszu prewencyjnym w TUW Cuprum,
 - e) przygotowywanie decyzji Dyrektora Generalnego w wypadku spraw spornych pomiędzy ubezpieczycielami i jednostkami LP;
- 16) w zakresie stanu posiadania:
 - a) sprzedaż i zakup lasów, gruntów i innych nieruchomości LP łącznie z lokalami mieszkalnymi i nieruchomościami zabudowanymi,
 - b) zakup lasów, gruntów i innych nieruchomości LP łącznie z lokalami mieszkalnymi i nieruchomościami zabudowanymi,
 - c) nadzór nad zakupem i przejmowaniem lasów, gruntów i innych nieruchomości oraz współpraca z wydziałem właściwym ds. gospodarki leśnej – w wypadku gruntów przeznaczonych do zalesień,
 - d) służebności gruntowej i przesyłu, dzierżawy oraz najmu (użyczenia) lasów, gruntów i innych nieruchomości łącznie z lokalami mieszkalnymi;
 - e) przekazywania nieruchomości w użytkowanie,
 - f) wymiany, scalania oraz zamiany gruntów,
 - g) zmiany przeznaczenia gruntów Lasów Państwowych w planach zagospodarowania przestrzennego,
 - h) rejestru gruntów i ich ewidencjonowania oraz dokumentowania własności (księgi wieczyste),
 - i) rozpatrywania wniosków o zwrot nieruchomości oraz spraw serwitutowych,
 - j) rozpatrywania odwołań (zażaleń) od decyzji (postanowień) dyrektorów regionalnych dyrekcji Lasów Państwowych w zakresie ochrony gruntów leśnych,
 - k) koordynowania terminowego i prawidłowego wykorzystania środków budżetowych na zakup lasów i gruntów do zalesień, współpraca z właściwymi komórkami organizacyjnymi w zakresie planowania dochodów budżetu z tytułu sprzedaży lasów i gruntów (art. 38 ustawy o lasach),
 - l) dokonywania sprawdzeń terenowych niektórych opinii i wniosków z zakresu działania Wydziału,
 - m) prowadzenie bazy danych o sprzedanych, zakupionych i zamienionych gruntach i nieruchomościach w jednostkach organizacyjnych LP,
 - n) ustalanie wytycznych w sprawie procedur związanych z wyłączeniem gruntów leśnych z produkcji;
- 18) dodaje się § 64a w następującym brzmieniu:

§ 64a. Stanowisko Radcy Prawnego ds. Ekonomicznych (EE) – odpowiada za obsługę prawną Zastępcy Dyrektora Generalnego ds. Ekonomicznych oraz komórek organizacyjnych wchodzących w skład tego pionu. W realizacji zadań Stanowisko ściśle współpracuje z Zespołem Prawnym.

Do zadań Stanowiska należy w szczególności:

 - 1) opiniowanie pod względem redakcyjnym i legislacyjnym projektów aktów normatywnych inicjowanych przez komórki organizacyjne pionu;
 - 2) ocena prawna oraz udzielanie Zastępcy Dyrektora ds. Ekonomicznych, a także kierownikom komórek organizacyjnych pionu, opinii i porad prawnych w zakresie stosowania prawa;
 - 3) wskazywanie potrzeb zmian regulacji prawnych, w tym wynikających z orzeczeń sądów w zakresie kompetencji pionu;
 - 4) bieżące informowanie Zastępcy Dyrektora ds. Ekonomicznych, a także kierowników komórek organizacyjnych pionu o zmianach w obowiązującym stanie prawnym w zakresie działalności PGL LP;
 - 5) nadzór i koordynacja prac legislacyjnych dotyczących LP w obszarze zadaniowym pionu;
 - 6) wsparcie oraz uczestniczenie w prowadzonych przez Zastępcę Dyrektora ds. Ekonomicznych, a także kierowników komórek organizacyjnych pionu, rozmowach i rokowaniach – w przypadkach tego wymagających;
 - 7) okresowa analiza obowiązujących w Lasach Państwowych aktów prawnych w obszarze zadaniowym pionu;
 - 8) analizowanie i nadzór nad zgodnością z prawem i uregulowaniami wewnętrznymi zarządzeń i decyzji wydawanych przez kierowników jednostek organizacyjnych LP w obszarze zadaniowym pionu;
 - 9) wykonywanie innych czynności z zakresu obsługi prawnej, zleconych przez Zastępcę Dyrektora ds. Ekonomicznych.

§ 3

Ilekcioć w Regulaminie organizacyjnym biura Dyrekcji Generalnej Lasów Państwowych jest mowa o Wydziale Infrastruktury lub Wydziale Stanu Posiadania, należy przez to rozumieć Wydział Gospodarowania Mieniem.

§ 4

Wprowadzone zmiany w strukturze organizacyjnej biura Dyrekcji Generalnej Lasów Państwowych przedstawia schemat organizacyjny, stanowiący załącznik do zarządzenia.

§ 5

Zarządzenie wchodzi w życie z dniem 6 września 2021 r.

**p.o. DYREKTORA GENERALNEGO
LASÓW PAŃSTWOWYCH
Józef Kubica**

Schemat organizacyjny
 DYREKCJI GENERALNEJ LASÓW PAŃSTWOWYCH

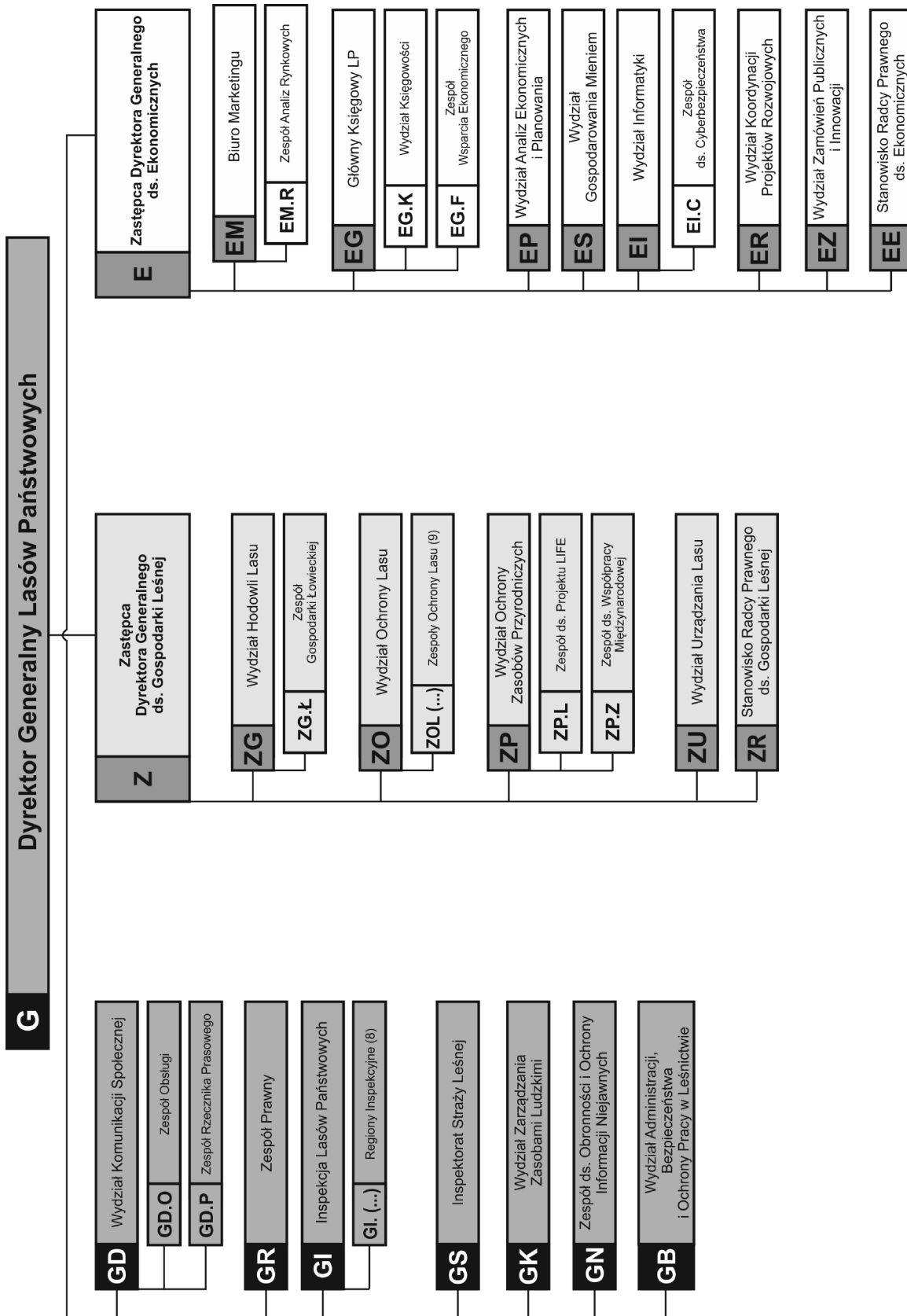

ZARZĄDZENIE NR 56
DYREKTORA GENERALNEGO LASÓW PAŃSTWOWYCH

z dnia 17 września 2021 r.

w sprawie dofinansowania ze środków funduszu leśnego
działań realizowanych w parkach narodowych w 2022 r.

ZP.0210.2.1.2021

Na podstawie art. 33 ust. 1 ustawy o lasach¹, zwanej dalej ustawą, w związku z § 6 Statutu Państwowego Gospodarstwa Leśnego Lasy Państwowe² – w wykonaniu zadań wynikających z obowiązku Dyrektora Generalnego Lasów Państwowych, określonego w art. 56 ust. 2 ustawy³, a ponadto mając na względzie art. 58 ust. 3a pkt 1a ustawy⁴ – postanawiam, co następuje:

§ 1

1. Dofinansowanie działań realizowanych w parkach narodowych, zwanych dalej parkami, z wykorzystaniem środków funduszu leśnego, o których mowa w art. 57 ust. 2 ustawy o lasach⁵, następuje na podstawie:
 - 1) wniosków dyrektorów parków, zwanych dalej wnioskami, składanych na ręce Dyrektora Generalnego Lasów Państwowych (LP);
 - 2) umów o dofinansowanie działań realizowanych w parkach oraz aneksów zawartych pomiędzy Dyrektorem Generalnym LP a dyrektorami parków w danym roku kalendarzowym.

§ 2

Zakres dofinansowania w 2022 r. obejmuje działania ujęte:

- 1) w wykazie rocznych zadań rzeczowych wynikających z planu ochrony, a wobec braku wykazu, w projekcie planu ochrony przekazanym ministrowi właściwemu do spraw środowiska;
 - 2) w zadaniach ochronnych parków, a wobec braku zadań, w projekcie zadań ochronnych przekazanym ministrowi właściwemu do spraw środowiska,
- wpisujące się jednocześnie w zakres art. 58 ust. 3a pkt 1a ustawy o lasach z wyłączeniem działań, o których mowa w art. 58 ust. 2 pkt 3.

§ 3

1. Dyrektor Generalny LP zaprasza dyrektorów parków do składania wniosków.
2. W zaproszeniu określa się sposób wypełnienia wniosku oraz podaje się termin i miejsce jego złożenia. Do zaproszenia załącza się formularz wniosku.
3. Dyrektor Generalny LP, w miarę możliwości finansowych lub w innych uzasadnionych okolicznościach, może wystosowywać do parków zaproszenia do składania dodatkowych wniosków.
4. W przypadkach klęsk żywiołowych, które wystąpią w 2021 r., park może z własnej inicjatywy złożyć dodatkowy wniosek.
5. Dyrektor Generalny LP informuje ministra właściwego do spraw środowiska o wnioskach wpływających do Dyrekcji Generalnej Lasów Państwowych (dalej DGLP).

§ 4

1. Ocena wniosków, o których mowa w § 3 ust. 1 i ust. 4, oraz projektowanie decyzji zarządczych stanowi obowiązek Wydziału Ochrony Zasobów Przyrodniczych DGLP, działającego we współpracy z innymi komórkami organizacyjnymi DGLP.
2. Ocena wniosków obejmuje:
 - 1) weryfikację wniosków pod względem formalnym;
 - 2) weryfikację wniosków pod kątem zgodności z zakresem dofinansowania, o którym mowa w § 2;
 - 3) weryfikację planowanych kosztów działań w oparciu o średni koszt analogicznych usług wykonywanych w jednostkach Lasów Państwowych sąsiadujących z parkami;
 - 4) ocenę merytoryczną prowadzoną przez ekspertów działających na zlecenie Dyrektora Generalnego LP.
3. Dyrektor Generalny LP określa w drodze decyzji indywidualny tryb oceny wniosków, o których mowa w § 3 ust. 4.

§ 5

1. Wnioski nie są poddawane weryfikacji i ocenie, jeżeli wpłyną po terminie, o którym mowa w § 3 ust. 2.
2. DGLP wzywa park do uzupełnienia w terminie 21 dni wniosków zawierających braki formalne, w szczególności:
 - 1) niezawierających podpisu lub parafy opatrzonej pieczęcią imienną,
 - 2) niezawierających wszystkich stron (niekompletne),
 - 3) których wersje elektroniczne wniosków nie są analogiczne z wersjami papierowymi,
 - 4) niezawierających wymaganych załączników.
3. Wnioski nieuzupełnione w terminie nie są poddawane dalszej ocenie.
4. Działania, które naruszają warunki dofinansowania, o których mowa w § 2, nie są poddawane dalszej weryfikacji i ocenie. Wniosek podlega dalszej analizie z pominięciem wykluczonych działań.

§ 6

1. Wniosek, w całości lub w części, może być poddany weryfikacji planowanych kosztów w oparciu o średni koszt analogicznych usług wykonywanych w jednostkach Lasów Państwowych sąsiadujących z parkami. DGLP może wnieść zastrzeżenia do planowanych kosztów, wskazując zakres wymagający ograniczenia bądź uzasadnienia.
2. W odniesieniu do działań związanych z gospodarką leśną, weryfikacja, o której mowa w ust. 1, polega na ustaleniu maksymalnego kosztu danego działania, powyżej którego nie będzie możliwe jego dofinansowanie ze środków funduszu leśnego.

¹ Art. 33 ust. 1 ustawy z dnia 28 września 1991 r. o lasach (tj. Dz. U. z 2021 r. poz. 1275 ze zm.) stanowi, że Lasami Państwowymi kieruje Dyrektor Generalny Lasów Państwowych przy pomocy dyrektorów regionalnych dyrekcji Lasów Państwowych.

² Statut Państwowego Gospodarstwa Leśnego Lasy Państwowe został nadany zarządzeniem nr 50 Ministra Ochrony Środowiska, Zasobów Naturalnych i Leśnictwa z dnia 18 maja 1994 r. § 6 Statutu Lasów Państwowych stanowi, że w wykonaniu zadań określonych przez ustawę o lasach oraz przez przepisy wykonawcze do ustawy, a także innych przepisów prawnych, Dyrektor Generalny wydaje zarządzenia i decyzje obowiązujące w Lasach Państwowych.

³ Art. 56 ust. 2 stanowi, że środkami funduszu leśnego dysponuje Dyrektor Generalny Lasów Państwowych.

⁴ Art. 58 ust. 3a pkt 1a ustawy stanowi m.in., że środki funduszu leśnego, o których mowa w art. 57 ust. 2, mogą być przeznaczone na cele określone w ust. 2 pkt 2, 3, 5a i 6 w lasach znajdujących się w użytkowaniu wieczystym parków narodowych.

⁵ Art. 57 ust. 2 ustawy stanowi, że środki funduszu leśnego, o których mowa w ust. 1 pkt 2 i pkt 3 lit. b, związane z wyłączeniem z produkcji lasów niestanowiących własności Skarbu Państwa oraz lasów znajdujących się w użytkowaniu wieczystym parków narodowych, gromadzi się na odrębnym rachunku bankowym Dyrekcji Generalnej.

3. Maksymalny koszt danego działania ustala się w ten sposób, że do średniej wartości kosztów analogicznego działania realizowanego w jednostkach Lasów Państwowych w 2020 r. albo 2021 r. (pod uwagę bierze się co najmniej dwa nadleśnictwa w pobliżu zasięgu terytorialnego parku) dolicza się 30% wartości tych kosztów.
4. W przypadku, gdy wartość planowanego kosztu działania jest niższa bądź równa maksymalnemu kosztowi, o którym mowa w ust. 3, przyjmuje się, że działanie to, w razie skierowania do dofinansowania, będzie wykonywane zgodnie z kosztem ujętym we wniosku.
5. W przypadku, gdy wartość kosztu realizacji działania jest wyższa niż maksymalny koszt, o którym mowa w ust. 3, przyjmuje się, że działanie to, w razie skierowania do dofinansowania, będzie wykonywane zgodnie z kosztem odpowiadającym maksymalnemu kosztowi, a różnicę pokryje park ze środków własnych, chyba że Dyrektor Generalny LP zwolni park z tego obowiązku.
6. Jeżeli ze względu na specyficzny charakter prowadzonych w parku działań, związanych z gospodarką leśną, nie jest możliwe przeprowadzenie weryfikacji, o której mowa w ust. 1, koszt działania przyjmuje się zgodnie z kosztem przedstawionym przez park. DGLP może dokonać weryfikacji kosztów działania i wnieść zastrzeżenia, wskazując zakres wymagający ograniczenia bądź uzasadnienia.
7. W odniesieniu do innych działań z zakresu gospodarki leśnej, koszt działania przyjmuje się zgodnie z kosztem przedstawionym przez park. DGLP może dokonać weryfikacji kosztów działania i wnieść zastrzeżenia, wskazując zakres wymagający ograniczenia bądź uzasadnienia.
8. W odniesieniu do badań naukowych, koszt działania przyjmuje się zgodnie z kosztem przedstawionym przez park. DGLP może dokonać weryfikacji kosztów działania i wnieść zastrzeżenia, wskazując zakres wymagający ograniczenia bądź uzasadnienia.

§ 7

1. Wszystkie działania ujęte we wnioskach, które nie zostały odrzucone na podstawie § 5 ust. 1–2, podlegają ocenie merytorycznej (zwanej dalej oceną punktową) zgodnie z następującymi kryteriami:
 - 1) stopnia zgodności działań z wykazami rocznych zadań rzeczowych lub zadań ochronnych parków,
 - 2) znaczenia działania na potrzeby ochrony przyrody,
 - 3) adekwatności i trafności zaplanowanych działań i metod ich realizacji,
 - 4) pilności wykonania działań.
2. W ramach danego wniosku wartość punktową określa się odrębnie dla poszczególnych działań z zachowaniem skali od 1 do 4.
3. Ocena punktowa wniosków w zakresie kryterium, o którym mowa w ust. 1 pkt 1, zostanie wykonana przez Wydział Ochrony Zasobów Przyrodniczych DGLP.
4. Ocena punktowa wniosków w zakresie kryteriów, o których mowa w ust. 1 pkt 2–4, zostanie wykonana przez co najmniej trzech ekspertów w dziedzinie ochrony przyrody i leśnictwa.
5. Wydział Ochrony Zasobów Przyrodniczych DGLP tworzy listę rankingową działań w oparciu o liczbę punktów, będącą średnią z ocen częściowych otrzymanych od każdego z ekspertów z osobna i Wydziału Ochrony Zasobów Przyrodniczych DGLP.
6. W uzasadnionych przypadkach Dyrektor Generalny LP może podjąć decyzję o wyłączeniu poszczególnych działań z listy rankingowej.
7. Szczegółowy opis procedury oceny punktowej wniosków określa załącznik do zarządzenia. (*Załącznika nie drukujemy – przyp. red.*)

§ 8

1. Ogólną kwotę środków, o której mowa w zaproszeniu, dzieli się na:
 - 1) pulę środków przeznaczoną na dofinansowanie działań związanych z gospodarką leśną,

- 2) pulę środków przeznaczonych na dofinansowanie innych działań z zakresu gospodarki leśnej,
- 3) pulę środków przeznaczonych na dofinansowanie badań naukowych.
2. Pule środków, o których mowa w ust. 1, są ustalane z uwzględnieniem procentowego udziału kosztów planowanych do poniesienia w danym roku kalendarzowym na poszczególne działania w parkach zgodnie ze złożonymi wnioskami.
3. Na podstawie wyników oceny punktowej Wydział Ochrony Zasobów Przyrodniczych DGLP tworzy listę rankingową z wyodrębnieniem: działań związanych z gospodarką leśną, innych działań z zakresu gospodarki leśnej, badań naukowych. Stanowi ona podstawę utworzenia pakietów działań do objęcia dofinansowaniem z wykorzystaniem środków z funduszu leśnego, zwanych dalej pakietami. Naborowi podlegają działania, poczynając od działań o najwyższej wartości punktowej, aż do wyczerpania puli środków, o których mowa w ust. 1–2.
4. Przy uzyskaniu takiej samej liczby punktów przez dwa lub większą liczbę działań, o wyborze decyduje Dyrektor Generalny LP.

§ 9

1. Informację o pakietach, o których mowa w § 8, DGLP przesyła do ministra właściwego do spraw środowiska.
2. Po ewentualnym wystosowaniu do Dyrektora Generalnego LP przez ministra właściwego do spraw środowiska decyzji nadzorczej w sprawie skorygowania pakietów oraz po wprowadzeniu do nich zmian i uzupełnień albo po upewnieniu się, że minister właściwy do spraw środowiska nie zamierza odnieść się nadzorczo do informacji, o której mowa w ust. 1, pakiety uznaje się za ustalone.
3. Pakiety zatwierdza się ostatecznie decyzją Dyrektora Generalnego LP, która stanowi zapewnienie o dofinansowaniu działań ujętych w pakiecie.
4. Na podstawie decyzji, o której mowa w ust. 3, DGLP przygotowuje i przesyła do parków jednostronnie podpisane umowy, o których mowa w § 10 ust. 1.

§ 10

1. Dofinansowanie działań następuje na warunkach ustalonych w umowie zawartej pomiędzy dyrektorem parku a Dyrektorem Generalnym LP.
2. W umowie zawiera się klauzulę o przyjęciu przez dyrektora parku postanowień niniejszego zarządzenia do stosowania, a ponadto rozstrzyga się w szczególności o:
 - 1) ewentualnej zaliczce do przekazania parkowi;
 - 2) sposobie rozliczania się parku z przekazanych środków;
 - 3) obowiązkach sprawozdawczych parku;
 - 4) uprawnieniu DGLP do dokonywania wizytacji terenowych parku i weryfikacji dokumentacji w ramach działań, przed lub/ oraz po wydatkowaniu środków funduszu leśnego;
 - 5) zobowiązaniach ciążących na parku w razie nieprawidłowego wydatkowania środków;
 - 6) zdarzeniach, których wystąpienie upoważnia Dyrektora Generalnego LP do odstąpienia od realizacji umowy.
3. Kopia umowy zostanie przekazana do ministra właściwego do spraw środowiska.

§ 11

1. Wydatki na pokrycie działań objętych umową podlegają uznaniu przez DGLP na podstawie przekazanej przez park noty księgowej obciążającej DGLP wraz z kserokopiami faktur lub równoważnych dowodów księgowych, potwierdzonymi za zgodność z oryginałem oraz innych dokumentów ustalonych w ramach kontaktów roboczych z parkiem.
2. Zaliczka może być przekazana parkowi w kwocie odpowiadającej zapotrzebowaniu na środki ujęte we wniosku w wysokości 100% kwoty ujętej w umowie.
3. Ustala się, że zaliczka zostanie rozliczona przez DGLP w oparciu o przedstawioną przez park notę księgową w wysokości uznanej

przez DGLP, aż do całkowitego rozliczenia zaliczki. W przypadku niewypłacenia zaliczki, nota tytułem wydatków podlegać będzie refundacji.

4. Dopuszcza się możliwość etapowej weryfikacji dokumentacji rozliczeniowej parków.
5. DGLP przekazuje informację o wypłaconych parkom środkach finansowych ministrowi właściwemu do spraw środowiska.

§ 12

1. Realizacja działań objętych umowami przez parki podlega kontroli Dyrektora Generalnego LP, w szczególności pod względem zgodności z umową, o której mowa w § 10 ust. 1, oraz prawidłowości wykorzystania przekazanych środków funduszu leśnego.
2. Wyniki kontroli stanowią podstawę uznania not księgowych wystawionych przez parki.
3. Działania kontrolne przeprowadza właściwa miejscowo regionalna dyrekcja Lasów Państwowych.
4. Termin kontroli określa Dyrektor Generalny LP.
5. Obowiązki parku w związku z kontrolą określa umowa, o której mowa w § 10 ust. 1.

§ 13

1. DGLP realizuje notę księgową, o której mowa w § 11 ust. 1, do wysokości kosztów ujętych w umowach, o których mowa w § 10 ust. 1, z uwzględnieniem wyników weryfikacji, o której mowa w § 12.
2. DGLP odmawia realizacji noty księgowej, jeżeli nota zawiera błędy formalno-rachunkowe lub wystąpią dostatecznie udokumentowane stany faktyczne, wskazujące na to, że działania ujęte w fakturach lub równoważnych dowodach księgowych:

- 1) nie zostały wykonane;
 - 2) nie odpowiadają działaniom, na wykonanie których strony zawarły umowę;
 - 3) w każdym przypadku, w którym zaistnieją przesłanki dostatecznie wskazujące na to, że działania zostały wykonane przez park z oczywistym rażącym naruszeniem zasad dobrej praktyki wykonawczej.
3. DGLP z wykorzystaniem przepisów prawa powszechnie obowiązującego będzie dochodzić zwrotu środków funduszu leśnego, jeżeli uzna, że środki te zostały wykorzystane przez park nieprawidłowo, w szczególności niezgodnie z przeznaczeniem oraz z naruszeniem zasady gospodarności i rzetelności.

§ 14

Zarządzenie wchodzi w życie z dniem podpisania i ma zastosowanie do wniosków złożonych na podstawie zaproszenia Dyrektora Generalnego Lasów Państwowych z 22 lipca 2021 r.

**p.o. DYREKTORA GENERALNEGO
LASÓW PAŃSTWOWYCH**
Józef Kubica

DECYZJA NR 91 DYREKTORA GENERALNEGO LASÓW PAŃSTWOWYCH

z dnia 25 sierpnia 2021 r.

w sprawie zmiany składu Rady Naukowo-Społecznej Leśnego Kompleksu Promocyjnego „Puszcza Białowieska” oraz ogłoszenia jej aktualnego składu

GD.7160.13.1.2021

Na podstawie art. 33 ust. 1 ustawy z dnia 28 września 1991 r. o lasach¹, w związku z § 6 Statutu Państwowego Gospodarstwa Leśnego Lasy Państwowe² – w wykonaniu zadania Dyrektora Generalnego Lasów Państwowych wynikającego z art. 13b ust. 4 ustawy o lasach – postanawiam, co następuje:

§ 1

Na wniosek Dyrektora Regionalnej Dyrekcji Lasów Państwowych w Białymstoku zmieniam skład Rady Naukowo-Społecznej Leśnego Kompleksu Promocyjnego „Puszcza Białowieska” w następujący sposób:

- 1) odwołuję Pana Grzegorza Kasprowicza – byłego Wójta Gminy Białowieża – ze składu rady,
- 2) odwołuję Pana Mirosława Romaniuka – byłego Starostę Hajnowskiego – ze składu rady,
- 3) powołuję Pana Alberta Waldemara Litwinowicza – Wójta Gminy Białowieża – w skład rady,
- 4) powołuję Pana Andrzeja Skiepmo – Starostę Hajnowskiego – w skład rady.

§ 2

Aktualny skład osobowy Rady Naukowo-Społecznej Leśnego Kompleksu Promocyjnego „Puszcza Białowieska” z uwzględnienie-

¹ Art. 33 ust. 1 ustawy z dnia 28 września 1991 r. o lasach (tj. Dz. U. z 2021 r. poz. 1275 ze zm.) stanowi, że „Lasami Państwowymi kieruje Dyrektor Generalny przy pomocy dyrektorów regionalnych dyrekcji Lasów Państwowych”.

² Statut Państwowego Gospodarstwa Leśnego Lasy Państwowe został nadany zarządzeniem nr 50 Ministra Ochrony Środowiska, Zasobów Naturalnych i Leśnictwa z dnia 18 maja 1994 r.; w § 6 Statutu Lasów Państwowych stanowi, że w wykonywaniu zadań określonych przez ustawę o lasach oraz przez przepisy wykonawcze do ustawy, a także inne przepisy prawne, Dyrektor Generalny wydaje zarządzenia i decyzje obowiązujące w Lasach Państwowych.

³ Art. 13b ust. 4 ustawy o lasach stanowi, że „Dla każdego leśnego kompleksu promocyjnego Dyrektor Generalny powołuje radę naukowo-społeczną, do której należy inicjowanie oraz ocena realizacji działań podejmowanych w leśnym kompleksie promocyjnym”.

niem zmian wprowadzonych niniejszą decyzją⁴ jest następujący:

- 1) prof. dr hab. inż. Sławomir Bakier – Dyrektor Instytutu Nauk Leśnych, Wydział Budownictwa i Nauk o Środowisku Politechniki Białostockiej;
- 2) Beata Bezubik – Regionalny Dyrektor Ochrony Środowiska w Białymstoku;
- 3) dr inż. Maciej Borzyszkowski – Prezes Zarządu Wojewódzkiego Funduszu Ochrony Środowiska i Gospodarki Wodnej w Białymstoku;
- 4) prof. dr hab. Bogdan Brzeziecki – Kierownik Katedry Hodowli Lasu, Wydział Leśny Szkoły Głównej Gospodarstwa Wiejskiego w Warszawie;
- 5) dr Marek Czarny – firma „Nature Travel”;
- 6) Roman Czepe – Wicestarosta Białostocki;
- 7) prof. dr hab. Jacek Hilszczański – Dyrektor Instytutu Badawczego Leśnictwa;
- 8) Albert Waldemar Litwinowicz – Wójt Gminy Białowieża;
- 9) dr inż. Marek Ksepko – Zastępca Dyrektora Biura Urządzenia Lasu i Geodezji Leśnej w Białymstoku;
- 10) Anna Kulbacka – Dyrektor Zespołu Szkół Leśnych w Białowieży;
- 11) dr Michał Krzysiak – Dyrektor Białowieckiego Parku Narodowego;
- 12) Anna Krzysztopik – p.o. Dyrektora Departamentu Ochrony Środowiska, Urząd Marszałkowski Województwa Podlaskiego;
- 13) prof. dr hab. Stanisław Miścicki – Katedra Urządzenia Lasu i Ekonomiki Leśnictwa, Wydział Leśny Szkoły Głównej Gospodarstwa Wiejskiego w Warszawie;
- 14) prof. dr hab. Wanda Olech – Prezes Stowarzyszenia Miłośników Żubrów;

- 15) dr hab. inż. Rafał Paluch – Kierownik Zakładu Lasów Naturalnych Instytutu Badawczego Leśnictwa w Białowieży;
- 16) Jarosław Gołubowski – Wójt Gminy Narewka;
- 17) prof. dr hab. Maciej Perkowski – Zakład Prawa Międzynarodowego Publicznego, Wydział Prawa Uniwersytetu w Białymstoku;
- 18) Włodzimierz Pietrocuk – radny Sejmiku Województwa Podlaskiego;
- 19) Andrzej Skiepmo – Starosta Hajnowski;
- 20) Konrad Sawicki – firma „Fornir” Hajnówka;
- 21) Lucyna Smoktunowicz – Wójt Gminy Hajnówka;
- 22) Wojciech Sobociński – Agencja Hajstra;
- 23) Wojciech Tryzna – Prezes Podlaskiego Związku Pszczelarzy;
- 24) Walenty Wasiluk – Prezes Stowarzyszenia SANTA Obrona Puszczy Białowiezkiej;
- 25) prof. dr hab. Tomasz Zawila-Niedźwiecki – Dyrektor Centrum Koordynacji Projektów Środowiskowych w Warszawie;
- 26) prof. dr hab. Bogumiła Jędrzejewska – Instytut Biologii Ssaków Polskiej Akademii Nauk w Białowieży.

§ 3

Decyzja wchodzi w życie z dniem podpisania.

**p.o. DYREKTORA GENERALNEGO
LASÓW PAŃSTWOWYCH
Józef Kubica**

⁴ Skład osobowy Rady Naukowo-Społecznej Leśnego Kompleksu Promocyjnego „Puszcza Białowieża” został ustalony Decyzją nr 42 Dyrektora Generalnego Lasów Państwowych z dnia 8 marca 2018 r., zmieniony Decyzją nr 77 Dyrektora Generalnego Lasów Państwowych z dnia 18 czerwca 2019 r., Decyzją nr 165 Dyrektora Generalnego Lasów Państwowych z dnia 14 listopada 2019 r., Decyzją nr 2 Dyrektora Generalnego Lasów Państwowych z dnia 9 stycznia 2020 r. oraz niniejszą decyzją. W podanym wyżej składzie zaktualizowano również zapisy dotyczące stopni i tytułów naukowych oraz stanowisk członków Rady.

DECYZJA NR 95
DYREKTORA GENERALNEGO LASÓW PAŃSTWOWYCH

z dnia 15 września 2021 r.

w sprawie Regulaminu sprzedaży w aplikacji e-klimat.lasy.gov.pl

ER.011.1.18.2021

Na podstawie art. 33 ust. 1 ustawy z dnia 28 września 1991 r. o lasach¹, w związku z § 6 Statutu Państwowego Gospodarstwa Leśnego Lasy Państwowe², w wykonaniu zadania Dyrektora Generalnego Lasów Państwowych, określonego m.in. w art. 33 ust. 3 pkt 1a³ ustawy o lasach, a także § 8 ust. 1 pkt 5⁴ – mając na względzie zarządzenie nr 67 Dyrektora Generalnego Lasów Państwowych z dnia 14 września 2018 r., znak sprawy: ER.011.1.3.2018, zwane dalej „zarządzeniem LGW” – postanawiam, co następuje:

§ 1

Niniejsza decyzja, w uszczegółowieniu postanowień zarządzenia LGW, ustala regulamin sprzedaży w aplikacji e-klimat.lasy.gov.pl, o którym mowa w § 6 ust. 1 pkt 1 lit. a zarządzenia LGW, stanowiący załącznik nr 1 do decyzji. *(Załącznika nie drukujemy – przyp. red.)*.

§ 2

Traci moc Decyzja nr 134 Dyrektora Generalnego Lasów Państwowych (znak: ER.011.1.11.2019) z dnia 2 września 2019 r. w sprawie zatwierdzenia Zbiorczego Programu Węglowego (ZPW), ustalenia Rezerwy Jednostek Dwutlenku Węgla (JDW) oraz Regulaminu sprzedaży w portalu aukcyjnym pn. „e-klimat”.

§ 3

Decyzja wchodzi w życie z dniem podpisania i podlega podaniu do wiadomości poprzez opublikowanie w Biuletynie Informacyjnym Lasów Państwowych.

**p.o. DYREKTORA GENERALNEGO
LASÓW PAŃSTWOWYCH**
Józef Kubica

¹ Art. 33 ust. 1 ustawy z dnia 28 września 1991 r. o lasach (Dz. U. z 2018 r. poz. 2129, 2161, z 2019 r. poz. 83, 125) stanowi, że Lasami Państwowymi kieruje Dyrektor Generalny przy pomocy dyrektorów regionalnych dyrekcji Lasów Państwowych.

² Statut Państwowego Gospodarstwa Leśnego Lasy Państwowe został nadany zarządzeniem nr 50 Ministra Ochrony Środowiska, Zasobów Naturalnych i Leśnictwa z dnia 18 maja 1994 r.; w § 6 Statutu stanowi, że w wykonaniu zadań określonych przez ustawę (o lasach) oraz przez przepisy wykonawcze do ustawy, a także innych przepisów prawnych, Dyrektor Generalny wydaje zarządzenia i decyzje obowiązujące w Lasach Państwowych.

³ Art. 33 ust. 3 pkt 1a ustawy o lasach stanowi, że Dyrektor Generalny Lasów Państwowych inicjuje, koordynuje oraz nadzoruje działalność dyrektorów regionalnych dyrekcji Lasów Państwowych oraz kierowników innych jednostek organizacyjnych Lasów Państwowych o zasięgu krajowym.

⁴ § 8 ust. 1 pkt 5 Statutu stanowi, że Dyrektor Generalny Lasów Państwowych ustala system sprzedaży przez Lasy Państwowe drewna i innych produktów i usług.

DECYZJA NR 101
DYREKTORA GENERALNEGO LASÓW PAŃSTWOWYCH

z dnia 16 września 2021 r.

zmieniająca Decyzję nr 19 Dyrektora Generalnego Lasów Państwowych
z dnia 17 marca 2021 r. w sprawie wprowadzenia do stosowania
„Opisu standardu technologii wykonawstwa prac leśnych”
w jednostkach organizacyjnych Lasów Państwowych

EZ.011.13.2021

Na podstawie art. 33 ust. 1 ustawy z dnia 28 września 1991 r. o lasach¹, zwanej dalej ustawą, w związku z § 6 Statutu Państwowego Gospodarstwa Leśnego Lasy Państwowe² – w wykonaniu zadania Dyrektora Generalnego Lasów Państwowych określonego w art. 33 ust. 3 pkt 3 ustawy³ – postanawiam, co następuje:

§ 1

Załącznik do decyzji nr 19 Dyrektora Generalnego Lasów Państwowych z dnia 17 marca 2021 r. (znak sprawy: EZ.011.1.2021) – „Opis standardu technologii wykonawstwa prac leśnych” – otrzymuje brzmienie określone w załączniku do niniejszej decyzji. (Załącznika nie drukujemy – przyp. red.).

§ 2

Do umów zawartych przed dniem wejścia w życie niniejszej decyzji, a także umów zawieranych w wyniku postępowań wszczętych przed dniem wejścia w życie niniejszej decyzji, opis standardu, o którym mowa w § 1, stosuje się do czasu wykonania tych umów.

§ 3

Pozostałe postanowienia decyzji nr 19 Dyrektora Generalnego Lasów Państwowych z dnia 17 marca 2021 r. nie zmieniają się.

§ 4

Decyzja wchodzi w życie z dniem podpisania.

p.o. DYREKTORA GENERALNEGO
LASÓW PAŃSTWOWYCH
Józef Kubica

¹ Art. 33 ust. 1 ustawy z dnia 28 września 1991 r. o lasach (tj. Dz. U. z 2021 r. poz. 1275) stanowi, że Lasami Państwowymi kieruje Dyrektor Generalny Państwowych przy pomocy dyrektorów regionalnych dyrekcji Lasów Państwowych.

² Statut Państwowego Gospodarstwa Leśnego Lasy Państwowe został nadany zarządzeniem nr 50 Ministra Ochrony Środowiska, Zasobów Naturalnych i Leśnictwa z dnia 18 maja 1994 r. § 6 Statutu Lasów Państwowych stanowi, że w wykonaniu zadań określonych przez ustawę o lasach oraz przez przepisy wykonawcze do ustawy, a także innych przepisów prawnych, Dyrektor Generalny wydaje zarządzenia i decyzje obowiązujące w Lasach Państwowych.

³ Art. 33 ust. 3 pkt 3 ustawy o lasach stanowi, że Dyrektor Generalny Lasów Państwowych inicjuje, organizuje oraz koordynuje przedsięwzięcia na rzecz ochrony lasów, racjonalnej gospodarki leśnej i rozwoju leśnictwa.

DECYZJA NR 103
DYREKTORA GENERALNEGO LASÓW PAŃSTWOWYCH

z dnia 17 września 2021 r.

w sprawie udostępnienia jednolitych wzorów dokumentów
oraz stosowania standardów jakościowych odnoszących się do wszystkich istotnych cech przedmiotu zamówienia
dotyczących zamawiania usług wykonawstwa prac z zakresu gospodarki leśnej
w jednostkach organizacyjnych Państwowego Gospodarstwa Leśnego Lasy Państwowe

EZ.011.14.2021

Na podstawie art. 33 ust. 1 ustawy z dnia 28 września 1991 r. o lasach¹, w związku z § 6 Statutu Państwowego Gospodarstwa Leśnego Lasy Państwowe², w wykonaniu zadania Dyrektora Generalnego Lasów Państwowych wynikającego z art. 33 ust. 3 pkt 3

ustawy z dnia 28 września 1991 r. o lasach³, w związku z zapisami obowiązującej od dnia 1 stycznia 2021 r. ustawy z dnia 11 września 2019 r. – Prawo zamówień publicznych⁴, postanawia się, co następuje:

¹ Art. 33 ust. 1 ustawy z dnia 28 września 1991 r. o lasach (tj. Dz.U. z 2021 r. poz. 1275) stanowi, że „Lasami Państwowymi kieruje Dyrektor Generalny przy pomocy dyrektorów regionalnych dyrekcji Lasów Państwowych”.

² Statut Państwowego Gospodarstwa Leśnego Lasy Państwowe został nadany zarządzeniem nr 50 Ministra Ochrony Środowiska, Zasobów Naturalnych i Leśnictwa z dnia 18 maja 1994 r.; w § 6 Statut stanowi, że w wykonaniu zadań określonych przez ustawę o lasach oraz przepisy wykonawcze do ustawy, a także innych przepisów prawnych, Dyrektor Generalny wydaje zarządzenia i decyzje obowiązujące w Lasach Państwowych.

³ Art. 33 ust. 3 pkt 3 ustawy z dnia 28 września 1991 r. o lasach stanowi, że Dyrektor Generalny „inicjuje, organizuje oraz koordynuje przedsięwzięcia na rzecz ochrony lasów, racjonalnej gospodarki leśnej i rozwoju leśnictwa”.

⁴ Ustawa z dnia 11 września 2019 r. – Prawo zamówień publicznych (tj. Dz.U. z 2021 r. poz. 1129 ze zm.).

§ 1

Udostępnia się w postaci elektronicznej, do użytku wewnętrznego jednostkom organizacyjnym Państwowego Gospodarstwa Leśnego Lasy Państwowe, do wykorzystania w postępowaniach o udzielenie zamówienia publicznego prowadzonych, odpowiednio, przy pomocy miniPortalu UZP lub platform komercyjnych, i związanych z zamawianiem przez te jednostki organizacyjne usług wykonawstwa prac z zakresu gospodarki leśnej jednolite wzory specyfikacji warunków zamówienia wraz z załącznikami, zwanej dalej „SWZ”, stanowiące Załącznik 1 do niniejszej decyzji. (*Załącznika nie drukujemy – przyp. red.*)

§ 2

1. Jednolite wzory SWZ (w tym wzory umów) można adaptować do indywidualnych potrzeb lub uwarunkowań występujących w poszczególnych jednostkach organizacyjnych Państwowego Gospodarstwa Leśnego Lasy Państwowe, z zastrzeżeniem postanowień § 3.
2. Opracowane wzory dokumentacji dotyczą zamówień udzielanych na 1 rok i z uwagi m.in. na trwające prace nad optymalizacją zapisów OSTWPL rekomenduje się zawieranie umów jednorocznych.
3. W postępowaniach o udzielenie zamówienia publicznego związanych z zamawianiem przez jednostki organizacyjne Państwowego Gospodarstwa Leśnego Lasy Państwowe usług wykonawstwa prac z zakresu gospodarki leśnej zobowiązuje się jednostki organizacyjne PGL LP do stosowania Opisu standardu technologii wykonawstwa prac leśnych, zwanego dalej „OSTWPL”, wprowadzonego decyzją Dyrektora Generalnego Lasów Państwowych nr 19 z dnia 17 marca 2021 r. i zaktualizowanego na mocy decyzji nr 101 z 16 września 2021 r. Z zastrzeżeniem pkt 2.4, wspomniany OSTWPL stanowi jednocześnie Załącznik nr 4 do SWZ i winien być stosowany bez wprowadzania zmian i modyfikacji, co stanowi warunek zastosowania ceny jako jedyne kryterium oceny ofert, z zastrzeżeniem konieczności spełnienia wszystkich wymagań określonych w art. 246 ust. 2 ustawy z dnia 11 września 2019 r. – Prawo zamówień publicznych.
4. W przypadku, gdy czynności zaplanowane do wykonania w danej jednostce organizacyjnej Państwowego Gospodarstwa Leśnego Lasy Państwowe nie zostały opisane w OSTWPL, jednostka ta opisuje je samodzielnie według standardu określonego w Załączniku nr 4 do SWZ. W sytuacji zamawiania czynności nieopisanych w OSTWPL, czynności te mogą być wprowadzone przez daną jednostkę organizacyjną Państwowego Gospodarstwa Leśnego Lasy Państwowe wyłącznie za zgodą właściwej miejscowo regionalnej dyrekcji Lasów Państwowych. Przyjęty w regionalnej dyrekcji Lasów Państwowych opis danej czynności nieopisanej w OSTWPL powinien być taki sam we wszystkich jednostkach organizacyjnych Państwowego Gospodarstwa Leśnego Lasy Państwowe na terenie tej dyrekcji. Przyjęcie opisu danej czynności nieopisanej w OSTWPL następuje decyzją dyrektora regionalnej dyrekcji Lasów Państwowych.
5. W celu wyzwolenia konkurencyjności rekomenduje się zamawianie pozyskania maszynowego w oddzielnych częściach przedmiotu zamówienia (pakietach), obejmujących wyłącznie czynności związane z pozyskaniem i zrywką drewna. Rekomendacja, o której mowa w zdaniu poprzednim, dotyczy nadleśnictw posiadających potencjał do pozyskania maszynowego.

6. W postępowaniach niedopuszczalne jest dokonanie wyboru ofert, których ceny przekraczają wartości określone w kosztorysach (proorzorium planu). Dokonanie wyboru ofert, których ceny przekraczają wartości określone w kosztorysach (proorzorium planu), jest dopuszczalne jedynie za uprzednią zgodą właściwej miejscowo regionalnej dyrekcji Lasów Państwowych.
7. Rozliczanie prac z zakresu gospodarki leśnej odbywa się wyłącznie w oparciu o jednostki naturalne oraz ceny jednostkowe, zawarte w umowach.

§ 3

Przy opracowywaniu dokumentacji postępowania o udzielenie zamówienia publicznego związanych z zamawianiem usług wykonawstwa prac z zakresu gospodarki leśnej należy zachować wskazane poniżej postanowienia jednolitych wzorów SWZ:

- 1) pkt 3.3–3.6 w sprawie zasad ogólnych realizacji przedmiotu zamówienia;
- 2) opis prawa opcji i jej wielkości (do 20% wartości przedmiotu zamówienia);
- 3) katalog kar i ich wysokość, z zastrzeżeniem przypadków, w których:
 - a) zastosowanie danej kary umownej jest bezprzedmiotowe z uwagi na przedmiot zamówienia (np. szkółka leśna),
 - b) dodanie kary nieprzewidzianej w postanowieniach jednolitych wzorów SWZ jest konieczne z uwagi na przyjęte kryteria oceny ofert.

§ 4

Zobowiązuje się regionalne dyrekcje Lasów Państwowych do monitorowania i koordynacji procesu udzielania zamówień publicznych związanych z zamawianiem usług wykonawstwa prac z zakresu gospodarki leśnej, w tym zastosowania niniejszej decyzji, przez podległe jednostki.

§ 5

Traci moc Decyzja nr 2 z dnia 11 stycznia 2021 r. w sprawie udostępnienia jednolitych wzorów dokumentów oraz stosowania standardów jakościowych odnoszących się do wszystkich istotnych cech przedmiotu zamówienia dotyczących zamawiania usług leśnych z zakresu gospodarki leśnej w jednostkach organizacyjnych Lasów Państwowych (znak sprawy: EZ.270.1.2021).

§ 6

Decyzja wchodzi w życie z dniem podpisania.

**p.o. DYREKTORA GENERALNEGO
LASÓW PAŃSTWOWYCH
Józef Kubica**

NIERUCHOMOŚCI ZBYWANE I NABYWANE
przez Skarb Państwa – Lasy Państwowe

Regionalna Dyrekcja Lasów Państwowych Gdańsk
Nadleśnictwo Kwidzyn

Zgodnie z Ramowymi wytycznymi w sprawie zamian lasów, gruntów i innych nieruchomości znajdujących się w zarządzie Lasów Państwowych, stanowiącymi załącznik do Zarządzenia nr 89 Dyrektora Generalnego Lasów Państwowych z dnia 11 grudnia 2012 r., znak: ZS-D-2141-11/12, w sprawie dokonywania zamian nieruchomości na podstawie art. 38e ustawy z dnia 28 września 1991 r. o lasach (Dz. U. z 2021 r. poz.1275), Nadleśnictwo Kwidzyn informuje o zamiarze przeprowadzenia transakcji zamiany nieruchomości, na którą uzyskało zgodę dyrektora Regionalnej Dyrekcji Lasów Państwowych w Gdańsku, pismo z dnia 9 września 2021 r., znak spr.:ZS.2261.4.2021.

Informacja o zamiarze transakcji zamiany z dnia 14 września 2021 r.

Data zgody na zamianę	Nieruchomości zbywane przez Lasy Państwowe				
	adres leśny	adres administracyjny	kategoria użytku	powierzchnia (w ha)	wartość (w tys. zł)
9.09.2021 r.	15-08-2-02-78-j-00	22-16-022-0005- 78/3	Ls	0,1447	17 885,00
	15-08-2-02-79A-d-00 15-08-2-02-79A-f-00	22-16-022-0005-8/7	Ls	0,0083	1 545,00
Razem:					19 430,00

Nieruchomości nabywane przez Lasy Państwowe				
właściciel	adres administracyjny	kategoria użytku	powierzchnia (w ha)	wartość (w tys. zł)
Urząd Gminy Mikołajki Pomorskie	22-16-022-0005-43/5	LsV	0,5000	19 164,00
Razem:				19 164,00

Nadleśniczy
Zbigniew Lubiński

Kwidzyn, 14 września 2021 r.

**Regionalna Dyrekcja Lasów Państwowych Olsztyn
Nadleśnictwo Susz**

Zgodnie z Ramowymi wytycznymi w sprawie zamian lasów, gruntów i innych nieruchomości znajdujących się w zarządzie Lasów Państwowych z dnia 11 grudnia 2012 r., zamian dokonywanych na podstawie art. 38e ustawy z dnia 28 września 1991 r. o lasach (tekst jednolity Dz. U. z 2021 r. poz. 1275), Nadleśnictwo Susz informuje o zamiarze przeprowadzenia transakcji zamiany nieruchomości gruntowych z Gminą Susz. Zgodę dyrektora Regionalnej Dyrekcji Lasów Państwowych w Olsztynie na zamianę nadleśnictwo uzyskało w dniu 30 sierpnia 2021 r. (ZS.2261.16.2020), korekta zgody z dnia 6 września 2021 r. (ZS.2261.16.2020).

Data zgody na zamianę	Nieruchomości zbywane przez Lasy Państwowe				
	adres leśny	adres administracyjny	kategoria użytku	powierzchnia (w ha)	wartość (w tys. zł)
30.08.2021 r.	07-28-01-11-788-b-01	28-07-065-0025 – 34/9	Ls	0,1872	10,199
	07-28-01-11-795-b-01	28-07-064-0003 – 41/3	Ls	0,1104	39,374
	07-28-01-11-798-a-01	28-07-064-0003 – 44/2	Ls	0,2779	17,538
	07-28-01-11-788-c-01	28-07-064-0003 – 34/7	Ls	0,1063	32,100
Razem:				0,6818	99,211

Nieruchomości nabywane przez Lasy Państwowe				
właściciel	adres administracyjny	kategoria użytku	powierzchnia (w ha)	wartość (w tys. zł)
Gmina Susz	28-07-065-0014 – 18	Ls	0,5000	14,722
	28-07-065-0022 – 91	Ls	0,1000	4,231
	28-07-065-0022 – 90	Ls	0,1500	8,581
	28-07-064-0003 – 173/3	Lzr-Ps, Ps, R	2,6000	73,913
Razem:			3,3500	101,447

Z upoważnienia Nadleśniczego:

**Zastępca Nadleśniczego
Nadleśnictwa Susz
Wojciech Niemkiewicz**

Susz, 21 września 2021 r.

**Regionalna Dyrekcja Lasów Państwowych Radom
Nadleśnictwo Radom**

Nadleśnictwo Radom informuje o zamiarze dokonania notarialnej zamiany gruntów znajdujących się w zarządzie Nadleśnictwa Radom na grunty będące własnością Gminy Miasta Radom zgodnie z uzyskaną zgodą wyrażoną przez dyrektora Regionalnej Dyrekcji Lasów Państwowych w Radomiu w piśmie z dnia 10 września 2021 r., znak: ZS.2261.7.2021.

Informacja o zamiarze transakcji zamiany z dnia 21 września 2021 r.

Data zgody na zamianę	Nieruchomości zbywane przez Lasy Państwowe				
	adres leśny	adres administracyjny	kategoria użytku	powierzchnia (w ha)	wartość (w tys. zł)
10.09.2021 r.	16-11-1-01-158-c-01	14-25-062-0002 dz. nr 1318/3	Ls	0,0667	
	16-11-1-01-159-a-01 16-11-1-01-159-b-01 16-11-1-01-159-c-01 16-11-1-01-159-d-01 16-11-1-01-159~c-00	14-25-062-0002 dz. nr 1319/1	Ls	0,1608	
	16-11-1-01-162-c-01 16-11-1-01-162-g-01 16-11-1-01-162~b-00	14-25-062-0002 dz. nr 1326/1	Ls	0,2866	57,60
	16-11-2-04-25-c-00	14-63-011-0011 dz. nr 1/27	Dr	0,3031	352,00

Nieruchomości nabywane przez Lasy Państwowe				
właściciel	adres administracyjny	kategoria użytku	powierzchnia (w ha)	wartość (w tys. zł)
Jednostka administracji samorządowej	14-63-011-0011 dz. nr 1/10	B	0,0685	90,50
	14-63-011-0011 dz. nr 1/45	RVI	1,9678	318,40

**Nadleśniczy
mgr inż. Jerzy Jacek Karaśkiewicz**

Radom, 21 września 2021 r.

**Regionalna Dyrekcja Lasów Państwowych Szczecinek
Nadleśnictwo Trzebielino**

Na podstawie postanowień art. 38e pkt 2 ust. 1 ustawy z dnia 28 września 1991 r. o lasach (Dz. U. z 2020 r. poz. 1463), Ramowych wytycznych w sprawie zamian lasów, gruntów i innych nieruchomości znajdujących się w zarządzie Lasów Państwowych (pismo Dyrektora Generalnego Lasów Państwowych z dnia 12 grudnia 2012 r., zn. spr.: ZS-D-2141-11-2/12) oraz zgody dyrektora Regionalnej Dyrekcji Lasów Państwowych w Szczecinku (pismo nr ZS.2261.16.2021.AR z dnia 6 września 2021 r.), Nadleśnictwo Trzebielino informuje o zamiarze przeprowadzenia transakcji zamiany następujących nieruchomości:

Data zgody na zamianę	Nieruchomości zbywane przez Lasy Państwowe				
	adres leśny	adres administracyjny	kategoria użytku	powierzchnia (w ha)	wartość (w tys. zł)
6.09.2021 r.	11-31-3-11-306 -t -00	22-01-065-0030-306/17	RVI	0,2435	37 893
	11-31-3-11-306 -r -00		ŁV	0,0613	
	11-31-3-11-306 -fx -00	22-01-065-0030-306/2	Dr	0,0524	4 104
	11-31-3-11-308 -p -00	22-01-065-0030-308/6	Bi	0,0200	192
Razem:				0,3772	42 189

Nieruchomości nabywane przez Lasy Państwowe				
właściciel	adres administracyjny	kategoria użytku	powierzchnia (w ha)	wartość (w tys. zł)
Gmina Miastko	22-01-065-0030-294/3	Dr	0,3029	11 030
	22-01-065-0030-296/3	Dr	0,7964	25 570
	22-01-065-0020-243/5	Dr	1,3039	42 550
Razem:			2,4032	79 150

**Nadleśniczy
Nadleśnictwa Trzebielino
Marek Wiśniewski**

Trzebielino, 8 września 2021 r.

OGŁOSZENIA

Nadleśnictwo Czerwony Dwór (RDLP Białystok) informuje o zagubieniu płytki do cechowania drewna o numerze 13751, kod jednostki 010705.

W wypadku ujawnienia płytki prosimy o jej konfiskatę i przekazanie informacji do Nadleśnictwa Czerwony Dwór.

Nadleśniczy
Nadleśnictwa Czerwony Dwór
Mariusz Kimszal

Czerwony Dwór, 24 września 2021 r.

NOTATKI

NOTATKI

NOTATKI

Czasopisma Lasów Państwowych

„Echa Leśne”

Kwartalnik przyrodniczo-kulturalny nie tylko dla leśników. Ukazuje się od 1924 r.
Pismo popularyzujące wiedzę o lesie i przyrodzie.

„Głos Lasu”

Miesięcznik branżowy dla leśników, w którym prezentowane są specjalistyczne artykuły na temat gospodarki leśnej.

Adres obydwu redakcji: ul. Grójecka 127, 02-124 Warszawa,
tel. 22 185 53 53, e-mail: echa.lesne@cilp.lasy.gov.pl, glos.lasu@cilp.lasy.gov.pl

CENNIK ZAMIESZCZANYCH WKŁADEK Obowiązuje od 1 stycznia 2021 roku

„Głos Lasu”

Wymiar pisma: 205 x 285 plus spady po 5 mm

Wkładki dostarczone przez zamawiającego – 0,60 zł za szt.
Waga do 50 g (w wypadku cięższych wkładek cena do negocjacji)

Kontakt: Małgorzata Haze

tel. 606 121 386

e-mail: malgorzata.haze@cilp.lasy.gov.pl

CILP, ul. Grójecka 127, 02-124 Warszawa

„Echa Leśne”

Wymiar pisma: 210 x 255 plus spady po 5 mm

Wkładki dostarczone przez zamawiającego – 0,60 zł za szt.
Waga do 50 g (w wypadku cięższych wkładek cena do negocjacji)

Kontakt: Agnieszka Sijka

tel. 22 185 53 82

e-mail: agnieszka.sijka@cilp.lasy.gov.pl

CILP, ul. Grójecka 127, 02-124 Warszawa



Centrum Informacyjne Lasów Państwowych

ul. Grójecka 127, 02-124 Warszawa

tel. 22 185 53 53, 22 185 53 73

PL ISSN 1428-5940