

---

# BIULETYN INFORMACYJNY LASÓW PAŃSTWOWYCH

---

Nr 6 (210)

CZERWIEC 2010

CENA 5,00 ZŁ

---



---

Dyrekcja Generalna Lasów Państwowych  
ul. Bitwy Warszawskiej 1920 r. nr 3, 02-362 Warszawa  
tel. 22 58 98 100, fax 22 58 98 171

---

PL ISSN 1428-5940

# DYREKCJA GENERALNA LASÓW PAŃSTWOWYCH

ul. Bitwy Warszawskiej 1920 r. nr 3, 02-362 Warszawa, tel. 22 58 98 100, fax 22 58 98 171

<b>Dyrektor generalny Lasów Państwowych – Marian PIGAN</b>	tel. 22 58 98 102
Gabinet Dyrektora Generalnego	22 58 98 101
– naczelnik <b>Anna TRZECIAK-WISZOWATA</b>	22 58 98 110
– rzecznik prasowy Lasów Państwowych <b>Anna MALINOWSKA</b>	22 58 98 111
Wydział Kadr i Doskonalenia Zawodowego – naczelnik <b>Agnieszka GRZEGORCZYK</b>	22 58 98 140
Inspekcja Lasów Państwowych – główny inspektor <b>Konrad GRZYBOWSKI</b>	22 58 98 120
Wydział Infrastruktury Leśnej – naczelnik <b>Jerzy ŁOKIETKO</b>	22 58 98 131
Zespół Radców Prawnych – koordynator <b>Marek RATYŃSKI</b>	22 58 98 113
Zespół ds. Obronności i Ochrony Informacji Niejawnych – <b>Mariusz KWIECIŃSKI</b>	22 58 98 260
Główny inspektor Straży Leśnej – <b>Tadeusz PASTERNAK</b>	22 58 98 117
Stanowisko ds. BHP – główny specjalista <b>Piotr GOTOWICKI</b>	22 58 98 116
<b>Zastępca dyrektora generalnego LP ds. gospodarki leśnej – Grzegorz FURMAŃSKI</b>	22 58 98 106
Wydział Hodowli i Użytkowania Lasu – naczelnik <b>Paweł MROZIŃSKI</b>	22 58 98 220
Wydział Ochrony Lasu – naczelnik <b>Aldona PERLIŃSKA</b>	22 58 98 230
Wydział Ochrony Przyrody – naczelnik <b>Jolanta BŁASIAK</b>	22 58 98 290
Wydział Stanu Posiadania – naczelnik <b>Sławomir SAWICKI</b>	22 58 98 240
Wydział Urządzania Lasu i Geoinformatyki – naczelnik <b>Jacek PRZYPAŚNIAK</b>	22 58 98 250
Stanowisko ds. Łowiectwa – główny specjalista <b>Jan BŁASZCZYK</b>	22 58 98 118
Stanowisko ds. Zarządzania i Audytu Projektów oraz Programów Środowiskowych – główny specjalista <b>Zbigniew FILIPEK</b>	22 58 98 235
<b>Zastępca dyrektora generalnego LP ds. marketingu i organizacji – Tomasz WÓJCIK</b>	22 58 98 104
Wydział Marketingu i Handlu – naczelnik <b>Andrzej BALLAUN</b>	22 58 98 200
Wydział Współpracy Międzynarodowej – naczelnik <b>Adam POGORZELSKI</b>	22 58 98 270
Wydział Organizacji i Badań Naukowych – naczelnik <b>Jerzy KAPRAL</b>	22 58 98 210
Wydział Informatyki – naczelnik <b>Mariusz BŁASIAK</b>	22 58 98 180
Wydział ds. Zamówień Publicznych – naczelnik <b>Alina NIEWIADOMSKA</b>	22 58 98 280
<b>Zastępca dyrektora generalnego LP ds. ekonomicznych – Anna PASZKIEWICZ</b>	22 58 98 108
Główny księgowy LP, Wydział Księgowości – <b>Elżbieta GRAJNY-OLBROMSKA</b>	22 58 98 150
Wydział Analiz Ekonomicznych i Planowania – p.o. naczelnika <b>Wiktoria SAWICKA</b>	22 58 98 160
Wydział Logistyki – naczelnik <b>Walerian ŻYNDUL</b>	22 58 98 170

## Adresy, telefony i telefaksy Regionalnych Dyrekcji Lasów Państwowych

15-950 <b>BIAŁYSTOK</b> , ul. Lipowa 51	tel. centr. 85 748 18 00,	fax 85 652 23 73
80-804 <b>GDĄŃSK</b> , ul. Rogaczewskiego 9/19	58 32 00 71,	58 302 11 25
40-952 <b>KATOWICE</b> , ul. Huberta 43/45	32 251 43 02 do 04,	32 251 57 39
31-159 <b>KRAKÓW</b> , al. Słowackiego 17a	12 633 54 33,	12 633 13 51
38-400 <b>KROSNO</b> , ul. Bieszczadzka 2	13 436 44 51,	13 436 43 01
20-950 <b>LUBLIN</b> , ul. Czechowska 4	81 532 70 31,	81 532 49 47
91-402 <b>ŁÓDŹ</b> , ul. J. Matejki 16	42 631 79 00,	42 631 79 82
10-959 <b>OLSZTYN</b> , ul. Kościuszki 46/48	89 527 05 09,	89 527 21 70
64-920 <b>PIŁA</b> , ul. Kalina 10	67 212 48 44,	67 212 64 78
60-815 <b>POZNAŃ</b> , ul. Gajowa 10	61 866 82 41,	61 847 28 69
26-600 <b>RADOM</b> , ul. 25 Czerwca 68	48 385 60 00,	48 385 60 01
70-965 <b>SZCZECIN</b> , ul. J. Słowackiego 2	91 432 87 00,	91 422 53 13
78-400 <b>SZCZECINEK</b> , ul. Mickiewicza 2	94 372 63 00,	94 372 63 01
87-100 <b>TORUŃ</b> , ul. Mickiewicza 9	56 658 43 00,	56 658 43 66
03-841 <b>WARSZAWA</b> , ul. Grochowska 278	22 517 33 00,	22 517 33 61
50-357 <b>WROCŁAW</b> , ul. Grunwaldzka 90	71 377 17 00,	71 328 24 01
65-950 <b>ZIELONA GÓRA</b> , ul. Kazimierza Wlk. 24	68 325 44 51,	68 325 36 30

## Zakłady o zasięgu krajowym podporządkowane dyrektorowi generalnemu LP

<b>Centrum Informacyjne Lasów Państwowych</b> ul. Bitwy Warszawskiej 1920 r. nr 3, 02-362 Warszawa	tel. 22 822 49 31
<b>Centrum Koordynacji Projektów Środowiskowych</b> ul. Bitwy Warszawskiej 1920 r. nr 3, 02-362 Warszawa	22 356 18 16
<b>Leśny Bank Genów Kostrzyca</b> Miłków 300, 58-535 Miłków	75 713 12 39
<b>Ośrodek Kultury Leśnej</b> ul. Działyńskich 2, 63-322 Gołuchów	62 761 50 45
<b>Ośrodek Rozwojowo-Wdrożeniowy Lasów Państwowych</b> Bedoń, ul. Sienkiewicza 19, 95-020 Andrespol	42 677 25 00
<b>Ośrodek Techniki Leśnej</b> ul. Zaciszna 2, 63-200 Jarocin	62 747 35 82
<b>Zakład Informatyki Lasów Państwowych</b> Bedoń, ul. Sienkiewicza 19, 95-020 Andrespol	42 677 25 45

## BIULETYN INFORMACYJNY LASÓW PAŃSTWOWYCH

**REDAGUJĄ:** Sławomir Trzaskowski (redaktor naczelny), Wawrzyniec Milewski (redaktor), Karolina Lew-Mirska (skład i opr. tech.)  
**ADRES REDAKCJI:** ul. Bitwy Warszawskiej 1920 r. nr 3, 02-362 Warszawa, tel. 22 822 49 31, 22 822 32 01 w. 515

Numer opublikowano 10.06.2010 r., nakład 1500 egz.

## SPIS TREŚCI

### AKTY NORMATYWNE DYREKTORA GENERALNEGO LASÓW PAŃSTWOWYCH

Zarządzenia Dyrektora Generalnego Lasów Państwowych (od 24 kwietnia 2010 r. do 20 maja 2010 r.) .....	3
Decyzje Dyrektora Generalnego Lasów Państwowych (od 21 kwietnia 2010 r. do 10 maja 2010 r.) .....	3
Zarządzenie nr 19 Dyrektora Generalnego Lasów Państwowych z dnia 26 kwietnia 2010 r. w sprawie powołania Zespołu ds. opracowania projektu protokołu dodatkowego do Ponadzakładowego Układu Zbiorowego Pracy PGL LP w zakresie przyznawania odprawy z tytułu opuszczenia mieszkania bezpłatnego przez pracowników na stanowiskach nadleśniczego i leśniczego w związku z odejściem na emeryturę (GMI-1710-193-10) .....	4
Zarządzenie nr 20 Dyrektora Generalnego Lasów Państwowych z dnia 27 kwietnia 2010 r. w sprawie wykazów mieszkań dla pracowników Służby Leśnej, którym z tytułu zajmowanego stanowiska przysługują bezpłatne mieszkania, oraz mieszkań rotacyjnych (GMI-0151-198/2010) .....	5
Zarządzenie nr 21 Dyrektora Generalnego Lasów Państwowych z dnia 29 kwietnia 2010 r. w sprawie ustalenia wykazu innych jednostek organizacyjnych Lasów Państwowych o zasięgu krajowym i regionalnym (OR-014-10/2010) .....	7
Zarządzenie nr 22 Dyrektora Generalnego Lasów Państwowych z dnia 7 maja 2010 r. w sprawie Planu Finansowo-Gospodarczego Państwowego Gospodarstwa Leśnego Lasy Państwowe na 2010 rok (EP-1-0337/15/010) .....	9
Zarządzenie nr 23 Dyrektora Generalnego Lasów Państwowych z dnia 10 maja 2010 r. w sprawie powołania Komisji do spraw odbioru prac naukowo-badawczych (OR-500/1/2010) .....	10
Zarządzenie nr 24 Dyrektora Generalnego Lasów Państwowych z dnia 10 maja 2010 r. w sprawie zmiany Zarządzenia nr 32 z dnia 5 maja 2009 r. w sprawie dokonywania oceny funkcjonowania i działalności gospodarczej nadleśnictwa na podstawie ustaleń z kontroli kompleksowej (GI-010-1/10) .....	15
Zarządzenie nr 25 Dyrektora Generalnego Lasów Państwowych z dnia 12 maja 2010 r. w sprawie zmiany Regulaminu organizacyjnego Dyrekcji Generalnej Lasów Państwowych (OR-013-4/10) .....	15
Zarządzenie nr 26 Dyrektora Generalnego Lasów Państwowych z dnia 20 maja 2010 r. w sprawie ustalania wartości lasów i gruntów stanowiących własność Skarbu Państwa, pozostających w zarządzie Państwowego Gospodarstwa Leśnego Lasy Państwowe (ZS-D-210-57-2010) .....	18
Zarządzenie nr 27 Dyrektora Generalnego Lasów Państwowych z dnia 20 maja 2010 r. w sprawie powołania Zespołu Zadaniowego do odbioru projektu znowelizowanej „Instrukcji ochrony przeciwpożarowej obszarów leśnych” (ZO-021-1-5/10) .....	33
Decyzja nr 29 Dyrektora Generalnego Lasów Państwowych z dnia 7 maja 2010 r. w sprawie zatwierdzenia planu finansowo-gospodarczego Regionalnej Dyrekcji Lasów Państwowych (EP-1-0337/12/2010) .....	33
Decyzja nr 30 Dyrektora Generalnego Lasów Państwowych z dnia 7 maja 2010 r. w sprawie zatwierdzenia planu zakładów o zasięgu krajowym (EP-1-0337/13/2010) .....	34
Decyzja nr 31 Dyrektora Generalnego Lasów Państwowych z dnia 7 maja 2010 r. w sprawie zatwierdzenia planu finansowo-gospodarczego Dyrekcji Generalnej Lasów Państwowych (EP-1-0337/14/010) .....	35
Decyzja nr 32 Dyrektora Generalnego Lasów Państwowych z dnia 10 maja 2010 r. w sprawie udzielenia zamówienia z wolnej ręki na wykonanie usługi badawczej pod nazwą: „Ramowe zasady prowadzenia gospodarki leśnej na obszarach NATURA 2000” (OP/2715-5/10) .....	35
<b>Narada dyrektorów regionalnych dyrekcji Lasów Państwowych. Jedlnia, 21–22 kwietnia 2010 r. (GD-0031/2/2010) .....</b>	<b>36</b>

### SPRZEDAŻ NIERUCHOMOŚCI

#### Nieruchomości przeznaczone do sprzedaży, zatwierdzone przez Dyrektora Generalnego Lasów Państwowych

– Regionalna Dyrekcja Lasów Państwowych Katowice .....	39
--------------------------------------------------------	----

– Regionalna Dyrekcja Lasów Państwowych Łódź .....	39
– Regionalna Dyrekcja Lasów Państwowych Radom .....	40
– Regionalna Dyrekcja Lasów Państwowych Warszawa .....	40
– Regionalna Dyrekcja Lasów Państwowych Zielona Góra .....	40

**NIERUCHOMOŚCI ZBYWANE I NABYWANE  
przez Skarb Państwa – Lasy Państwowe**

– Regionalna Dyrekcja Lasów Państwowych Toruń, Nadleśnictwo Solec Kujawski .....	41
----------------------------------------------------------------------------------	----

<b>Ogłoszenia</b> .....	42
-------------------------	----

<b>Notatki</b> .....	43
----------------------	----

## **AKTY NORMATYWNE DYREKTORA GENERALNEGO LASÓW PAŃSTWOWYCH**

### **ZARZĄDZENIA DYREKTORA GENERALNEGO LASÓW PAŃSTWOWYCH (od 24 kwietnia 2010 r. do 20 maja 2010 r.)**

- Zarządzenie nr 19 z dnia 26 kwietnia 2010 r. w sprawie powołania Zespołu ds. opracowania projektu protokołu dodatkowego do Ponadzakładowego Układu Zbiorowego Pracy PGL LP w zakresie przyznawania odprawy z tytułu opuszczenia mieszkania bezpłatnego przez pracowników na stanowiskach nadleśniczego i leśniczego w związku z odejściem na emeryturę (GMI-1710-193-10)
- Zarządzenie nr 20 z dnia 27 kwietnia 2010 r. w sprawie wykazów mieszkań dla pracowników Służby Leśnej, którym z tytułu zajmowanego stanowiska przysługują bezpłatne mieszkania, oraz mieszkań rotacyjnych (GMI-0151-198/2010)
- Zarządzenie nr 21 z dnia 29 kwietnia 2010 r. w sprawie ustalenia wykazu innych jednostek organizacyjnych Lasów Państwowych o zasięgu krajowym i regionalnym (OR-014-10/2010)
- Zarządzenie nr 22 z dnia 7 maja 2010 r. w sprawie Planu Finansowo-Gospodarczego Państwowego Gospodarstwa Leśnego Lasy Państwowe na 2010 rok (EP-1-0337/15 /010)
- Zarządzenie nr 23 z dnia 10 maja 2010 r. w sprawie powołania Komisji do spraw odbioru prac naukowo-badawczych (OR-500/1/2010)
- Zarządzenie nr 24 z dnia 10 maja 2010 r. w sprawie zmiany Zarządzenia nr 32 z dnia 5 maja 2009 r. w sprawie dokonywania oceny funkcjonowania i działalności gospodarczej nadleśnictwa na podstawie ustaleń z kontroli kompleksowej (GI-010-1/10)
- Zarządzenie nr 25 z dnia 12 maja 2010 r. w sprawie zmiany Regulaminu organizacyjnego Dyrekcji Generalnej Lasów Państwowych (OR-013-4/10)
- Zarządzenie nr 26 z dnia 20 maja 2010 r. w sprawie ustalania wartości lasów i gruntów stanowiących własność Skarbu Państwa, pozostałych w zarządzie Państwowego Gospodarstwa Leśnego Lasy Państwowe (ZS-D-210-57-2010)
- Zarządzenie nr 27 z dnia 20 maja 2010 r. w sprawie powołania Zespołu Zadaniowego do odbioru projektu znowelizowanej „Instrukcji ochrony przeciwpożarowej obszarów leśnych” (ZO-021-1-5/10)

### **DECYZJE DYREKTORA GENERALNEGO LASÓW PAŃSTWOWYCH (od 21 kwietnia 2010 r. do 10 maja 2010 r.)**

- Decyzja nr 29 z dnia 7 maja 2010 r. w sprawie zatwierdzenia planu finansowo-gospodarczego Regionalnej Dyrekcji Lasów Państwowych (EP-1-0337/12/2010)
- Decyzja nr 30 Dyrektora Generalnego Lasów Państwowych z dnia 7 maja 2010 r. w sprawie zatwierdzenia planu zakładów o zasięgu krajowym (EP-1-0337/13/2010)
- Decyzja nr 31 z dnia 7 maja 2010 r. w sprawie zatwierdzenia planu finansowo-gospodarczego Dyrekcji Generalnej Lasów Państwowych (EP-1-0337/14/010)
- Decyzja nr 32 z dnia 10 maja 2010 r. w sprawie udzielenia zamówienia z wolnej ręki na wykonanie usługi badawczej pod nazwą: „Ramowe zasady prowadzenia gospodarki leśnej na obszarach NATURA 2000” (OP/2715-5/10)

**UWAGA:** z chwilą ukazania się drukiem „Biuletynu Informacyjnego Lasów Państwowych” wszystkie zarządzenia i decyzje Dyrektora Generalnego LP wraz z załącznikami publikowane są na stronie internetowej Biuletynu Informacji Publicznej PGL LP: <http://bip.lasy.gov.p>

**ZARZĄDZENIE NR 19**  
**DYREKTORA GENERALNEGO LASÓW PAŃSTWOWYCH**

z dnia 26 kwietnia 2010 r.

**w sprawie powołania Zespołu ds. opracowania projektu protokołu dodatkowego do Ponadzakładowego Układu Zbiorowego Pracy PGL LP w zakresie przyznawania odprawy z tytułu opuszczenia mieszkania bezpłatnego przez pracowników na stanowiskach nadleśniczego i leśniczego w związku z odejściem na emeryturę**

**GMI-1710-193-10**

Na podstawie art. 33 ust. 1 ustawy z dnia 28 września 1991 r. o lasach (jednolity tekst Dz. U. z 2005 r. Nr 45, poz. 435 ze zm.) oraz § 6 Statutu PGL LP, stanowiącego załącznik do Zarządzenia nr 50 Ministra Ochrony Środowiska, Zasobów Naturalnych i Leśnictwa z dnia 18 maja 1994 r. w sprawie nadania Statutu Państwowemu Gospodarstwu Leśnemu Lasy Państwowe, w związku z § 10 Regulaminu Organizacyjnego Dyrekcji Generalnej Lasów Państwowych, stanowiącego załącznik nr 1 do Zarządzenia nr 61 Dyrektora Generalnego z dnia 31 sierpnia 2009 r., zarządza się, co następuje:

§ 1

1. Powołuję Zespół ds. opracowania zasad przyznawania odprawy z tytułu opuszczenia mieszkania bezpłatnego przez pracowników na stanowiskach nadleśniczego i leśniczego w związku z odejściem na emeryturę w składzie:
  - Adam Wasiak – dyrektor Regionalnej Dyrekcji Lasów Państwowych w Radomiu – przewodniczący;
  - Sylwester Major – zastępca dyrektora ds. gospodarki leśnej w Regionalnej Dyrekcji Lasów Państwowych w Szczecinku;
  - Elżbieta Olbromska – główny księgowy Lasów Państwowych;
  - Wiktoria Sawicka – p.o. naczelnika Wydziału Analiz Ekonomicznych i Planowania w Dyrekcji Generalnej Lasów Państwowych;
  - Jerzy Łokietko – naczelnik Wydziału Infrastruktury Leśnej w Dyrekcji Generalnej Lasów Państwowych;
  - Marek Ratyński – radca prawny w Dyrekcji Generalnej Lasów Państwowych;
  - Paweł Kania – pracownik Nadleśnictwa Kolumna, RDLP Łódź – ZLP w RP;
  - Włodzimierz Wolny – pracownik Nadleśnictwa Prószków, RDLP Katowice – ZLP w RP;
  - Piotr Albrzykowski – pracownik Nadleśnictwa Krzeszowice, RDLP Kraków – ZZ „Budowlani”;
  - Kazimierz Skowronek – pracownik Nadleśnictwa Łądek Zdrój, RDLP Wrocław – ZZ „Budowlani”;
  - Kazimierz Uleniecki – pracownik Nadleśnictwa Elbląg, RDLP Gdańsk – KSPL NSZZ „Solidarność”;
  - Adam Nowak – pracownik Nadleśnictwa Strzebielino, RDLP Gdańsk – KSPL NSZZ „Solidarność”.
2. Kierownicy jednostek organizacyjnych Lasów Państwowych, będący przełożonymi pracowników wymienionych w ust. 1, umożliwią im udział w ramach delegacji w pracach Zespołu, a koszty delegacji tych pracowników odniosą w ciężar działalności administracyjnej danej jednostki.
3. Koszty posiedzeń, zakwaterowania i wyżywienia Zespołu pokryje Dyrekcja Generalna Lasów Państwowych

§ 2

Zakres prac Zespołu obejmuje opracowanie projektu protokołu dodatkowego do Ponadzakładowego Układu Zbiorowego Pracy PGL LP w zakresie przyznawania odprawy mieszkaniowej z tytułu opuszczenia mieszkania bezpłatnego przez pracowników na stanowiskach nadleśniczego i leśniczego w związku z przejściem na emeryturę lub przyznaniem przez ZUS stałej renty.

§ 3

Pracą zespołu kieruje przewodniczący, który między innymi:

- a) opracowuje szczegółowy wykaz zadań dla poszczególnych członków Zespołu,
- b) organizuje posiedzenia robocze związane z realizacją zadań Zespołu,
- c) może powołać do pracy w Zespole innych pracowników jednostek organizacyjnych Lasów Państwowych w porozumieniu z przełożonymi tych pracowników.

§ 4

Termin zakończenia prac Zespołu ustalą na 31 maja 2010 r.

§ 5

Po każdym spotkaniu Zespołu przewodniczący przedkłada Dyrektorowi Generalnemu Lasów Państwowych notatkę służbową z zaawansowania prac.

Po zakończeniu prac przewodniczący Zespołu przedkłada Dyrektorowi Generalnemu Lasów Państwowych sprawozdanie końcowe wraz z projektem protokołu dodatkowego.

§ 6

Zarządzenie wchodzi w życie z dniem podpisania.

**DYREKTOR GENERALNY**  
**LASÓW PAŃSTWOWYCH**  
*dr inż. Marian Pigan*

**ZARZĄDZENIE NR 20  
DYREKTORA GENERALNEGO LASÓW PAŃSTWOWYCH**

z dnia 27 kwietnia 2010 r.

**w sprawie wykazów mieszkań dla pracowników Służby Leśnej,  
którym z tytułu zajmowanego stanowiska przysługują bezpłatne mieszkania, oraz mieszkań rotacyjnych**

**GMI-0151-198/2010**

Na podstawie art. 33 ust. 1 ustawy z dnia 28 września 1991 r. o lasach (jednolity tekst Dz. U. z 2005 r. Nr 45, poz. 435 ze zm.), w związku z § 6 Statutu Państwowego Gospodarstwa Leśnego Lasy Państwowe, stanowiącego załącznik do Zarządzenia nr 50 Ministra Ochrony Środowiska, Zasobów Naturalnych i Leśnictwa z dnia 18 maja 1994 r. w sprawie nadania Statutu Państwowemu Gospodarstwu Leśnemu Lasy Państwowe, zarządzam, co następuje:

**§ 1**

1. Nadleśniczy wyznacza mieszkania, o których mowa w Rozporządzeniu Ministra Środowiska z dnia 17 grudnia 2009 r. w sprawie określenia stanowisk w Służbie Leśnej, na których zatrudnionym pracownikom przysługuje bezpłatne mieszkanie albo równoważnik pieniężny, oraz sposobu i trybu przyznawania i zwalniania tych mieszkań (Dz. U. Nr 221, poz 1751), zwane dalej funkcyjnymi, i sporządza ich wykaz.
2. Wyznaczeniu na cele wymienione w ust. 1 podlegają zarządzane przez nadleśnictwo jednorodzinne budynki mieszkalne i samodzielne lokale mieszkalne o najlepszym stanie technicznym spośród posiadanych mieszkań w dniu ich wyznaczenia i jednocześnie najkorzystniej położone dla pełnienia swych funkcji.
3. Wykaz, wymieniony w ust. 1:
  - a) zostanie sporządzony przez nadleśniczego w terminie do dnia 27 lipca 2010 r.;
  - b) zawiera dla poszczególnych mieszkań funkcyjnych: nazwę nadleśnictwa, nazwę leśnictwa, nazwę obrębu leśnego, adres leśny zgodny z SILP, numer inwentarza, nazwę inwentarza, adres administracyjny (zał. nr 1 – wzór wykazu);

- c) podlega zatwierdzeniu przez dyrektora regionalnej dyrekcji Lasów Państwowych w terminie dwóch miesięcy od daty jego sporządzenia przez nadleśniczego;
  - d) przechowuje się łącznie z aktami własności nieruchomości.
4. W wypadku wprowadzania zmian do wykazu mieszkań funkcyjnych stosuje się tryb określony w ust. 1, 2 i 3. Projekt tych zmian powinien zawierać pisemne uzasadnienie.

**§ 2**

W miarę posiadanych możliwości lokalowych, uwzględniając uwarunkowania lokalne, nadleśniczy wyznacza mieszkania rotacyjne i sporządza ich wykaz bez obowiązku jego zatwierdzenia przez dyrektora regionalnej dyrekcji Lasów Państwowych.

**§ 3**

Z dniem wejścia w życie niniejszego zarządzenia traci moc Zarządzenie nr 51 Dyrektora Generalnego Lasów Państwowych z dnia 17 maja 1999 r. (znak: ZS-210/24/99) w sprawie wykazów mieszkań dla pracowników Służby Leśnej, którym z tytułu zajmowanego stanowiska przysługują bezpłatne mieszkania, oraz mieszkań zamiennych.

**§ 4**

Zarządzenie wchodzi w życie z dniem podpisania.

**DYREKTOR GENERALNY  
LASÓW PAŃSTWOWYCH**  
*dr inż. Marian Pigan*

**Załącznik nr 1 do Zarządzenia nr 20  
Dyrektora Generalnego Lasów Państwowych  
z dnia 27 kwietnia 2010 r. na str. 6**

**WYKAZ MIESZKAŃ FUNKCYJNYCH**

Data .....

Lp.	Nazwa nadleśnictwa	Nazwa leśnictwa	Nazwa obrębu leśnego	Adres leśny (zgodny z SILP)	Struktura org. / nr inwentarza	Nazwa inwentarza	Adres administracyjny			
							kod pocztowy	nazwa miejscowości	nazwa ulicy	numer porządkowy budynku

Sporządził .....

Nadleśniczy .....

Zatwierdził  
Dyrektor RDLP

Data .....



**ZARZĄDZENIE NR 21**  
**DYREKTORA GENERALNEGO LASÓW PAŃSTWOWYCH**

z dnia 29 kwietnia 2010 r.

**w sprawie ustalenia wykazu innych jednostek organizacyjnych Lasów Państwowych o zasięgu krajowym i regionalnym**

**OR-014-10/2010**

Na podstawie art. 32 ust. 2 pkt 4 ustawy z dnia 28 września 1991 r. o lasach (tekst jednolity Dz. U. 2005 r. Nr 45, poz. 435 z późniejszymi zmianami) oraz § 6 i § 29 ust. 1 Statutu Państwowego Gospodarstwa Leśnego Lasy Państwowe, nadanego Zarządzeniem nr 50 Ministra Ochrony Środowiska, Zasobów Naturalnych i Leśnictwa z dnia 18 maja 1994 r. w sprawie nadania Statutu Państwowemu Gospodarstwu Leśnemu Lasy Państwowe, zarządzam, co następuje:

§ 1

Ustalam wykaz jednostek organizacyjnych Lasów Państwowych o zasięgu krajowym, stanowiący załącznik nr 1 do zarządzenia.

§ 2

Ustalam wykaz jednostek organizacyjnych Lasów Państwowych o zasięgu regionalnym, stanowiący załącznik nr 2 do zarządzenia.

§ 3

Wykazy, o których mowa w §§ 1 i 2, obejmują: nazwę jednostki, siedzibę i organ, któremu jednostka jest podporządkowana.

§ 4

Traci moc Zarządzenie nr 7 Dyrektora Generalnego Lasów Państwowych z dnia 16 lutego 2007 r. w sprawie ustalenia wykazu innych jednostek organizacyjnych Lasów Państwowych o zasięgu regionalnym i krajowym.

§ 5

Zarządzenie wchodzi w życie z dniem podpisania.

**DYREKTOR GENERALNY**  
**LASÓW PAŃSTWOWYCH**  
*dr inż. Marian Pigan*

**Załącznik nr 1 do Zarządzenia nr 21**  
**Dyrektora Generalnego Lasów Państwowych**  
**z dnia 29 kwietnia 2010 r.**

**WYKAZ ZAKŁADÓW**  
**o zasięgu krajowym**

Lp.	Nazwa	Siedziba	Organ, któremu zakład jest podporządkowany
1.	Centrum Informacyjne Lasów Państwowych	w Warszawie	Dyrektor Generalny Lasów Państwowych
2.	Leśny Bank Genów Kostrzyca	w Miłkowie	Dyrektor Regionalnej Dyrekcji Lasów Państwowych we Wrocławiu
3.	Ośrodek Kultury Leśnej	w Gołuchowie	Dyrektor Regionalnej Dyrekcji Lasów Państwowych w Poznaniu
4.	Ośrodek Techniki Leśnej	w Jarocinie	Dyrektor Generalny Lasów Państwowych
5.	Ośrodek Rozwojowo-Wdrożeniowy Lasów Państwowych	w Bedoniu	Dyrektor Generalny Lasów Państwowych
6.	Zakład Informatyki Lasów Państwowych	w Bedoniu	Dyrektor Generalny Lasów Państwowych
7.	Centrum Koordynacji Projektów Środowiskowych	w Warszawie	Dyrektor Generalny Lasów Państwowych

**WYKAZ ZAKŁADÓW  
o zasięgu regionalnym**

<b>Lp.</b>	<b>Nazwa</b>	<b>Siedziba</b>	<b>Organ, któremu zakład jest podporządkowany</b>
1.	Zakład Transportu i Spedycji Lasów Państwowych	w Giżycku	Dyrektor RDLP w Białymstoku
2.	Zakład Przerobu Drewna Lasów Państwowych	w Lęborku	Dyrektor RDLP w Gdańsku
3.	Zakład Transportu i Spedycji Lasów Państwowych	w Świerkłańcu-Ostrożnicy	Dyrektor RDLP w Katowicach
4.	Gospodarstwo Rybackie Lasów Państwowych	w Krogulnej	Dyrektor RDLP w Katowicach
5.	Gospodarstwo Rybackie Lasów Państwowych	w Niemodlinie	Dyrektor RDLP w Katowicach
6.	Zakład Usługowo-Produkcyjny Lasów Państwowych	w Łodzi	Dyrektor RDLP w Łodzi
7.	Zakład Produkcyjno-Usługowo-Handlowy Lasów Państwowych	w Olsztynie	Dyrektor RDLP w Olsztynie
8.	Zespół Składnic Lasów Państwowych	w Ostrowie Wielkopolskim	Dyrektor RDLP w Poznaniu
9.	Leśny Ośrodek Szkoleniowy	w Puszczykowie	Dyrektor RDLP w Poznaniu
10.	Ośrodek Edukacji Ekologicznej i Integracji Europejskiej Lasów Państwowych	w Jedlni-Letnisku	Dyrektor RDLP w Radomiu
11.	Zespół Składnic Lasów Państwowych	w Stargardzie Szczecińskim	Dyrektor RDLP w Szczecinie
12.	Ośrodek Transportu Leśnego	w Gorzowie Wielkopolskim	Dyrektor RDLP w Szczecinie
13.	Zespół Składnic Lasów Państwowych	w Białogardzie	Dyrektor RDLP w Szczecinku
14.	Zespół Składnic Lasów Państwowych	w Miastku	Dyrektor RDLP w Szczecinku
15.	Zespół Składnic Lasów Państwowych	w Siedlcach	Dyrektor RDLP w Warszawie
16.	Zakład Usług Leśnych	w Bystrzycy Kłodzkiej	Dyrektor RDLP we Wrocławiu
17.	Zakład Usług Leśnych	we Wrocławiu	Dyrektor RDLP we Wrocławiu
18.	Ośrodek Transportu Leśnego	w Świebodzinie	Dyrektor RDLP w Zielonej Górze

**ZMIANY**

**wprowadzone do wykazu zakładów Lasów Państwowych**

Zgodnie z § 29 ust. 2 Statutu Państwowego Gospodarstwa Leśnego Lasy Państwowe, nadanego Zarządzeniem nr 50 Ministra Ochrony Środowiska, Zasobów Naturalnych i Leśnictwa z dnia 18 maja 1994 r. w sprawie nadania Statutu Państwowemu Gospodarstwu Leśnemu Lasy Państwowe, ogłaszam zmiany wprowadzone do wykazu zakładów Lasów Państwowych, ustalonego Zarządzeniem nr 7 Dyrektora Generalnego Lasów Państwowych z dnia 16 lutego 2007 r. w sprawie ustalenia wykazu innych jednostek organizacyjnych Lasów Państwowych o zasięgu regionalnym i krajowym.

1. Z dniem 31 marca 2009 r. na podstawie Zarządzenia nr 3 Dyrektora Regionalnej Dyrekcji Lasów Państwowych w Katowicach z dnia 27 stycznia 2009 r. zlikwidowane zostało Gospodarstwo Rybackie Lasów Państwowych w Żorach.
2. Z dniem 31 marca 2009 r. na podstawie Zarządzenia nr 10 Dyrektora Regionalnej Dyrekcji Lasów Państwowych w Zielonej Górze z dnia 27 marca 2009 r. zlikwidowane zostało Gospodarstwo Rybackie Lasów Państwowych w Żorach poprzez połączenie z Ośrodkiem Transportu Leśnego w Świebodzinie.
3. Z dniem 30 czerwca 2009 r. na podstawie Zarządzenia nr 6 Dyrektora Regionalnej Dyrekcji Lasów Państwowych w Szczecinie z dnia 17 listopada 2009 r. zlikwidowany został Zespół Składnic Lasów Państwowych w Gorzowie Wielkopolskim poprzez połączenie z Zespołem Składnic Lasów Państwowych w Stargardzie Szczecińskim.
4. Z dniem 31 grudnia 2009 r. na podstawie Zarządzenia nr 13 Dyrektora Regionalnej Dyrekcji Lasów Państwowych w Radomiu z dnia 4 listopada 2009 r. zlikwidowany został Zespół Składnic Lasów Państwowych w Radomiu.

**ZARZĄDZENIE NR 22**  
**DYREKTORA GENERALNEGO LASÓW PAŃSTWOWYCH**

z dnia 7 maja 2010 r.

**w sprawie Planu Finansowo-Gospodarczego Państwowego Gospodarstwa Leśnego Lasy Państwowe na 2010 rok**

**EP-1-0337/15/010**

Na podstawie art. 33 ust. 1 ustawy z dnia 28 września 1991 r. o lasach (Dz. U. z 2005 r. Nr 45, poz. 435 z późn. zm.) oraz § 6 ust. 3 Rozporządzenia Rady Ministrów z dnia 6 grudnia 1994 r. w sprawie szczegółowych zasad gospodarki finansowej w Państwowym Gospodarstwie Leśnym Lasy Państwowe (Dz. U. Nr 134, poz. 692) i w związku z § 6 Statutu Państwowego Gospodarstwa Leśnego Lasy Państwowe, stanowiącego załącznik do Zarządzenia nr 50 Ministra Ochrony Środowiska, Zasobów Naturalnych i Leśnictwa z dnia 18 maja 1994 r., zarządzam, co następuje:

**§ 1**

Wprowadzam do stosowania Plan Finansowo-Gospodarczy Państwowego Gospodarstwa Leśnego Lasy Państwowe na 2010 rok, stanowiący załączniki nr 1, 2, 3 i 4 do niniejszego zarządzenia. *(Załączników nie drukujemy<sup>1)</sup> – red.)*

**§ 2**

1. Odpis podstawowy na fundusz leśny w wysokości 10,0% wartości sprzedaży drewna – ustalony na zasadach określonych w § 21 rozporządzenia RM, o którym mowa wyżej.
2. Wysokość wpłat obciążających koszty działalności nadleśnictwa na utrzymanie Dyrekcji Generalnej LP i regionalnych dyrekcji LP w kwocie 163 000 tys. zł – ustalona na zasadach określonych w art. 53 ustawy z dnia 28 września 1991 r. o lasach.

**§ 3**

Integralną część składową Planu Finansowo-Gospodarczego Lasów Państwowych, o którym mowa w § 1 (obok opracowań zbiorczych zał. nr 1), stanowią:

- plany regionalnych dyrekcji Lasów Państwowych, o których mowa w § 6 ust. 3 rozporządzenia RM, o którym mowa wyżej (zał. nr 2);
- plan Dyrekcji Generalnej Lasów Państwowych (zał. nr 3);
- plany zakładów o zasięgu krajowym (zał. nr 4).

**§ 4**

1. Nakłady na środki trwałe (zakup, budowa lub modernizacja) w jednostkach organizacyjnych działających w Lasach Państwowych mogą być prowadzone przy zachowaniu płynności finansowej.
2. Przy podejmowaniu decyzji o nakładach na środki trwałe należy uwzględnić efekty, które powinny być osiągnięte, m.in.: poprawa funkcjonalności działania jednostek organizacyjnych, obniżka kosztów, ochrona majątku Skarbu Państwa.
3. W uzasadnionych przypadkach dyrektor RDLP zgodnie z § 12 ust. 2 rozporządzenia RM, o którym mowa wyżej, może centralizować odpisy amortyzacyjne i określać ich przeznaczenie.

**§ 5**

1. Dyrektorzy regionalnych dyrekcji Lasów Państwowych niezwłocznie wprowadzą do stosowania plany jednostek podległych.
2. Kopie zarządzeń w sprawie wprowadzenia planów jednostek podległych należy przesłać do DGLP w terminie do dnia 15 maja br.

**§ 6**

Zarządzenie wchodzi w życie z dniem podpisania, z mocą obowiązywania od dnia 1 stycznia 2010 r.

**DYREKTOR GENERALNY**  
**LASÓW PAŃSTWOWYCH**  
*dr inż. Marian Pigan*

<sup>1)</sup> Z chwilą ukazania się drukiem „Biuletynu Informacyjnego Lasów Państwowych” wszystkie zarządzenia i decyzje Dyrektora Generalnego LP wraz z załącznikami publikowane są na stronie internetowej Biuletynu Informacji Publicznej PGL LP: <http://bip.lasy.gov.pl>

**ZARZĄDZENIE NR 23**  
**DYREKTORA GENERALNEGO LASÓW PAŃSTWOWYCH**

z dnia 10 maja 2010 r.

**w sprawie powołania Komisji do spraw odbioru prac naukowo-badawczych**

**OR-500/1/2010**

Na podstawie art. 33 ust. 1 ustawy z dnia 28 września 1991 r. o lasach (tekst jednolity Dz. U. 2005 r. Nr 45, poz. 435 z późniejszymi zmianami) oraz § 6 Statutu Państwowego Gospodarstwa Leśnego Lasy Państwowe, nadanego Zarządzeniem nr 50 Ministra Ochrony Środowiska, Zasobów Naturalnych i Leśnictwa z dnia 18 maja 1994 r. w sprawie nadania Statutu Państwowemu Gospodarstwu Leśnemu Lasy Państwowe, zarządzam, co następuje:

**§ 1**

1. W Dyrekcji Generalnej Lasów Państwowych powołuję Komisję do spraw odbioru prac naukowo-badawczych, zwaną dalej „Komisją”, w składzie:  
Przewodniczący – właściwy merytorycznie zastępca Dyrektora Generalnego Lasów Państwowych.  
Członkowie:
  - właściwi merytorycznie naczelnicy Wydziałów lub wyznaczeni przez naczelników pracownicy,
  - pracownicy właściwych merytorycznie Wydziałów.Sekretarz – specjalista w Wydziale Organizacji i Badań Naukowych.
2. Przewodniczący Komisji może poszerzyć skład Komisji o rzeczoznawców posiadających wiedzę specjalistyczną, właściwą dla sprawy będącej przedmiotem rozważań Komisji.
3. Przewodniczący Komisji upoważnia jednego z jej członków do przewodniczenia na posiedzeniu Komisji, jeżeli nie może brać udziału w jej pracach.
4. Odbiór prac naukowo-badawczych odbywa się przy udziale co najmniej trzech członków Komisji.

**§ 2**

Do zakresu działania Komisji należy odbiór zakończonych lub wyodrębnionych etapów prac badawczo-rozwojowych, wykonywanych przez wykonawców.

**§ 3**

1. Komisja przedstawia swoje stanowisko i wnioski w protokole zdawczo-odbiorczym, którego wzór stanowi załącznik do niniejszego zarządzenia.
2. Protokół zdawczo-odbiorczy podpisują: przewodniczący Komisji, specjalista merytorycznej komórki DGLP, przedstawiciel dyrekcji jednostki badawczej, kierownik zainteresowanego zakładu lub katedry jednostki badawczej oraz upoważniony przedstawiciel autorów pracy, będącej przedmiotem odbioru.
3. Wnioski Komisji podlegają zatwierdzeniu przez Dyrektora Generalnego Lasów Państwowych.

**§ 4**

Obsługę Komisji prowadzi Wydział Organizacji i Badań Naukowych.

**§ 5**

Traci moc Zarządzenie nr 9 Dyrektora Generalnego Lasów Państwowych z dnia 30 stycznia 2002 r. w sprawie powołania Komisji do spraw odbioru prac naukowo-badawczych.

**§ 6**

Zarządzenie wchodzi w życie z dniem podpisania.

**DYREKTOR GENERALNY**  
**LASÓW PAŃSTWOWYCH**  
*dr inż. Marian Pigan*

PROTOKÓŁ ZDAWCZO-ODBIORCZY NR .....

spisany w dniu ..... r. w wyniku posiedzenia Komisji do spraw odbioru prac naukowo-badawczych, odbytego w Dyrekcji Generalnej Lasów Państwowych, w godzinach od ..... do ..... w sprawie .....

I. Skład Komisji i dokumenty:

1. Skład Komisji:

Przewodniczący – .....

Członkowie – .....

Rzeczoznawcy – .....

Sekretarz – .....

2. Dokumenty:

Komisji zostały przedłożone następujące dokumenty:

.....  
.....  
.....  
.....  
.....  
.....  
.....  
.....  
.....

II. Przedstawiciele Wykonawców:

.....  
.....  
.....  
.....  
.....

III. Ustalenia Komisji:

1. Praca wykonana została w terminie.

Termin wykonania minął w dniu ..... ,  
a praca wpłynęła do DGLP w dniu ..... x)

2. Dokumentacja badawcza zawiera wszystkie dokumenty przewidziane umową.

3. Do dnia odbioru koszty pracy wyniosły ..... zł  
na ogólny planowany koszt ..... zł.

4. Informację o badaniach patentowych przedstawia załącznik nr 1.  
Praca nie podlega przepisom o ochronie patentowej<sup>x)</sup>.

5. Określenie sposobu zagospodarowania składników majątkowych zakupionych lub wytworzonych w trakcie wykonywania pracy badawczej (według informacji uzyskanej od wykonawcy pracy):

.....  
.....  
.....  
.....

6. Stanowisko merytoryczne właściwego Wydziału (samod. stanow. pracy) DGLP odnośnie do prawidłowości wykonania zleconej pracy badawczej:

6.1. Sposób przedstawienia wyników pracy badawczej w przedłożonej dokumentacji:

Nie ma zastrzeżeń.

Zgłasza się następujące zastrzeżenia:

.....  
.....  
.....  
..... x)

6.2. Zgodność z zatwierdzonym zakresem i harmonogramem pracy badawczej:

Praca wykonana zgodnie z zakresem i harmonogramem.

Stwierdza się następujące niezgodności:

.....  
.....  
.....

6.3. Merytoryczne uwagi odnośnie do uzyskanego wyniku pracy badawczej (dotyczące zwłaszcza kompleksowości ujęcia tematu, wpływu na rozwój gospodarki leśnej, wartości dla praktyki itp.):

.....  
.....  
.....  
.....  
.....

6.4. Temat zakończył się osiągnięciem zakładanego celu.

Temat nie zakończył się osiągnięciem zakładanego celu (z powodu) .....  
.....

6.5. Uwagi do przedłożonego projektu wytycznych, instrukcji itp.:

.....  
.....  
.....

6.6. Konieczność wprowadzenia zmian i uzupełnień w przedłożonej dokumentacji (w związku z zakresem rzeczowym):

Nie zachodzi potrzeba wprowadzania zmian i uzupełnień.

Należy wprowadzić następujące zmiany i uzupełnienia: <sup>x)</sup>

.....  
.....  
.....

6.7. Proponowany sposób wykorzystania (zastosowania, wdrożenia) uzyskanego wyniku badawczego:

.....  
.....  
.....  
.....  
.....  
.....  
.....

7. Stanowisko Komisji do oceny przedstawionej w punkcie III.6. przez merytorycznie właściwy Wydział (sam. stan. pracy) DGLP:

Komisja podziela w całości stanowisko Wydziału.

Komisja podziela stanowisko Wydziału przedstawione w pkt:

.....  
.....  
.....

Komisja zajmuje następujące stanowisko w odniesieniu do pkt: <sup>x)</sup>

.....  
.....  
.....  
.....  
.....  
.....  
.....

8. Stanowisko Komisji co do sposobu wykorzystania (zastosowania lub wdrożenia) pracy naukowo-badawczej:

8.1. Wyniki winny zostać wykorzystane przez .....  
w dalszych badaniach – pracach badawczo-rozwojowych<sup>7)</sup>.

8.2. Praca powinna być wykorzystana (zastosowana lub wdrożona) w Lasach Państwowych:

8.2.1. Odpowiedzialna komórka organizacyjna w DGLP: .....

8.2.2. Forma przekazania do jednostek podległych: .....

8.2.3. Termin wykonania: .....

8.3. Pracę należy przekazać do wiadomości:

.....  
.....  
.....

9. Inne uwagi:

.....  
.....  
.....  
.....  
.....  
.....  
.....  
.....  
.....  
.....  
.....

#### IV. Wnioski:

1. Przyjąć pracę jako wykonaną zgodnie z umową – nie przyjąć pracy ze względu na niespełnienie warunków umowy <sup>x)</sup>.
2. Nieterminowe doręczenie pracy naukowo-badawczej uznać jako usprawiedliwione – nieusprawiedliwione <sup>x)</sup>.
3. Należność za wykonaną pracę uregulować – nie uregulować <sup>x)</sup>.
4. Zwrócić się do ..... o dokonanie zmian i uzupełnień zgodnie z punktem III.6.6. niniejszego protokołu, w terminie do dnia .....
5. Zatwierdzić stanowisko Komisji przedstawione w punktach 7, 8 i 9 niniejszego protokołu.

#### Przekazujący pracę:

1. Upoważniony przedstawiciel autorów:

2. Przedstawiciel zainteresowanej jednostki badawczej:

3. Członek dyrekcji jednostki badawczej:

#### Odbierający pracę:

1. Specjalista merytoryczny komórki w DGLP:

2. Przewodniczący Komisji – przedstawiciel Kierownictwa LP:

#### Decyzja Dyrektora Generalnego Lasów Państwowych:

Wnioski Komisji zatwierdzam

Warszawa, dnia ..... 20 ..... r.

**Dyrektor Generalny  
Lasów Państwowych**

---

<sup>x)</sup> niepotrzebne skreślić



**ZARZĄDZENIE NR 24**  
**DYREKTORA GENERALNEGO LASÓW PAŃSTWOWYCH**

z dnia 10 maja 2010 r.

**w sprawie zmiany Zarządzenia nr 32 z dnia 5 maja 2009 r. w sprawie dokonywania oceny funkcjonowania i działalności gospodarczej nadleśnictwa podstawie ustaleń z kontroli kompleksowej**

**GI-010-1/10**

Na podstawie art. 33 ust. 1 ustawy z dnia 28 września 1991 r. o lasach (tekst jednolity Dz. U. z 2005 r. Nr 45, poz. 435 z późn. zm.), § 6 Statutu Państwowego Gospodarstwa Leśnego Lasy Państwowe, stanowiącego załącznik do Zarządzenia nr 50 Ministra Ochrony Środowiska, Zasobów Naturalnych i Leśnictwa z dnia 18 maja 1994 r., zarządzam, co następuje:

**§ 1**

W Zarządzeniu nr 32 z dnia 5 maja 2009 r. w sprawie dokonywania oceny funkcjonowania i działalności gospodarczej nadleśnictwa na podstawie ustaleń z kontroli kompleksowej wprowadza się zmianę:

§ 1 pkt 1 otrzymuje brzmienie: „Wprowadzam do stosowania znowelizowany Arkusze ocen do kontroli kompleksowej nadleśnictwa, według wzoru stanowiącego załącznik do niniejszego zarządzenia, zwany dalej Arkuszem ocen”. (*Załącznika nie drukujemy*) – red.).

**§ 2**

Zarządzenie wchodzi w życie z dniem podpisania.

**DYREKTOR GENERALNY**  
**LASÓW PAŃSTWOWYCH**  
*dr inż. Marian Pigan*

\* Z chwilą ukazania się drukiem „Biuletynu Informacyjnego Lasów Państwowych” wszystkie zarządzenia i decyzje Dyrektora Generalnego LP wraz z załącznikami publikowane są na stronie internetowej Biuletynu Informacji Publicznej PGL LP: <http://bip.lasy.gov.pl>

**ZARZĄDZENIE NR 25**  
**DYREKTORA GENERALNEGO LASÓW PAŃSTWOWYCH**

z dnia 12 maja 2010 r.

**w sprawie zmiany Regulaminu organizacyjnego Dyrekcji Generalnej Lasów Państwowych**

**OR-013-4/10**

Na podstawie art. 33 ust. 1 ustawy z dnia 28 września 1991 r. o lasach (jednolity tekst w Dz. U. z 2005 r. Nr 45, poz. 435 z późniejszymi zmianami) oraz § 6 i § 13 Statutu Państwowego Gospodarstwa Leśnego Lasy Państwowe, stanowiącego załącznik do Zarządzenia nr 50 Ministra Ochrony Środowiska, Zasobów Naturalnych i Leśnictwa z dnia 18 maja 1994 r. w sprawie nadania Statutu Państwowemu Gospodarstwu Leśnemu Lasy Państwowe, a także Zarządzenia nr 37 Dyrektora Generalnego Lasów Państwowych z dnia 20 maja 2009 r. w sprawie powołania pełnomocnika ds. realizacji projektu MAO (Measure Authorising Officer) w Dyrekcji Generalnej Lasów Państwowych oraz Zarządzenia nr 15 Dyrektora Generalnego Lasów Państwowych z dnia 29 marca 2010 r. w sprawie powołania Pełnomocnika ds. Realizacji Projektów (MAO – Measure Authorising Officer) w Dyrekcji Generalnej Lasów Państwowych, zarządzam, co następuje:

**§ 1**

W załączniku do Zarządzenia nr 61 Dyrektora Generalnego Lasów Państwowych z dnia 31 sierpnia 2009 r. w sprawie Regulaminu organizacyjnego Dyrekcji Generalnej Lasów Państwowych (znak: OR-013-3/2009) wprowadza się następujące zmiany:

1) w § 7 ust. 2 pkt 2 dodaje się lit. g i h w brzmieniu:

- „g) Stanowisko ds. Zarządzania i Audytu Projektów oraz Programów Środowiskowych symbol **ZF**,  
h) Zespół Obsługi Programu LIFE+ symbol **ZL**.”;

2) w § 8 ust. 1:

a) pkt 6 otrzymuje brzmienie:

„6) pozostałymi zespołami i stanowiskami pracy – główni specjaliści lub kierownicy zespołów”;

b) dodaje się pkt 6a w brzmieniu:

„6a) Stanowiskiem ds. Zarządzania i Audytu Projektów oraz Programów Środowiskowych – główny specjalista – Pełnomocnik ds. Realizacji Projektów.”;

3) w § 27 ust. 3 dodaje się pkt 14 w brzmieniu:

„14) koordynowanie działań związanych z nadzorem nad realizacją w Lasach Państwowych projektów finansowanych ze środków zewnętrznych, w ramach operacyjnych programów środowiskowych i ich właściwe wykorzystanie.”;

4) w § 38 skreśla się punkt 24;

5) po § 43 dodaje się § 43a i § 43b w brzmieniu:

**„§ 43a**

1. Stanowisko ds. Zarządzania i Audytu Projektów oraz Programów Środowiskowych zajmuje się całokształtem spraw związanych z koordynacją, realizacją oraz nadzorem merytorycznym programów i projektów środowiskowych finansowanych ze źródeł zewnętrznych, ich rozliczaniem i audytem w jednostkach Lasów Państwowych oraz sprawowaniem nadzoru merytorycznego nad projektami środowiskowymi realizowanymi na potrzeby PGL LP w Centrum Koordynacji Projektów Środowiskowych.

Do zadań Stanowiska należy w szczególności :

1) nadzór i monitorowanie realizacji programów i projektów, w tym również na etapie opracowywania niezbędnej dokumentacji przedprojektowej, m.in.: studium wykonalności, prognoz oddziaływania na środowisko oraz dokumentacji technicznej i jej zakresu rzeczowego, zgodnych z przepisami prawa krajowego i wspólnotowego;

- 2) weryfikowanie, podpisywanie oraz zatwierdzanie dokumentów o charakterze strategicznym dla realizacji programów i projektów, wskazań i wytycznych dla jednostek je realizujących oraz raportów końcowych;
  - 3) nadzorowanie postępowań o udzielanie zamówień publicznych na wykonanie zadań związanych z opracowywaniem dokumentacji niezbędnej do realizacji programów i projektów;
  - 4) sprawowanie nadzoru nad prawidłowym przebiegiem realizacji programów i projektów pod kątem wydatkowania środków finansowych, przekazywania środków jednostkom zaangażowanym w realizację programów i projektów w oparciu o ustalone procedury i wzory dokumentów oraz funkcjonowania rachunków bankowych;
  - 5) prowadzenie w terenie (u beneficjenta) monitoringu oraz audytu postępu realizacji rzeczowej i finansowej projektów, ich zgodności z dokumentacją projektową i harmonogramem czasowym; sporządzanie na tę okoliczność stosownych dokumentów z przeprowadzonych czynności;
  - 6) nadzór nad organizowaniem, uczestnictwem oraz obsługą zewnętrznych kontroli dot. realizacji programów i projektów, sposobu wydatkowania środków finansowych zgłaszanych przez upoważnione do tych czynności instytucje zewnętrzne;
  - 7) zgłaszanie do wyników przeprowadzonych kontroli zastrzeżeń, składanie wyjaśnień, udzielanie informacji kontrolującym, a także podpisywanie protokołów z kontroli;
  - 8) nadzór nad prawidłowością przechowywania i udostępniania dokumentacji związanej z realizacją projektów;
  - 9) prowadzenie czynności związanych z końcowym, pełnym rozliczeniem projektów i ich zamknięciem; zabezpieczenie stosownej dokumentacji z tym związanej.
2. Zadania wyszczególnione powyżej Stanowisko realizuje przy pomocy i w ścisłej współpracy z pracownikami Centrum Koordynacji Projektów Środowiskowych, wskazanymi przez dyrektora Centrum, a w szczególności z pracownikami Jednostek Realizujących Projekt (JRP), na ustalonych zasadach i warunkach.

#### § 43b

1. Zespół Obsługi Programu LIFE+ zajmuje się nadzorem i koordynacją całości działań przewidzianych do realizacji w ramach programu LIFE+ realizowanych przez Dyрекcję Generalną Lasów Państwowych.

Do zadań Zespołu Obsługi Programu LIFE+ należy w szczególności:

- 1) przeprowadzenie wszystkich działań zaplanowanych w projekcie/projektach LIFE+, przygotowanie materiałów merytorycznych i informacyjnych oraz ich konsultacja z ekspertami, opracowanie najważniejszych elementów identyfikacji wizualnej projektu/projektów LIFE+, zdefiniowanie i kontakt z grupami docelowymi projektu/projektów LIFE+, współpraca ze wszystkimi jednostkami wymienionymi w projekcie/projektach LIFE+ jako interesariusze, organizacja szkoleń, konkursów i spotkań oraz konferencji w ramach projektu/projektów LIFE+, przeprowadzenie kampanii medialnej w radiu, telewizji i prasie, przeprowadzenie działań szkoleniowych dla wskazanych w projekcie grup docelowych, organizacja konkursów dla uczniów i szkół;

- 2) przygotowanie procedur zamówień publicznych zaplanowanych w projekcie/projektach LIFE+ dotyczących usług doradczych, usług wykonawczych, niezbędnych materiałów do realizacji projektu/projektów LIFE+, publikacji prasowych, emisji materiałów filmowych oraz spotów radiowych i telewizyjnych, dystrybucji materiałów merytorycznych, dystrybucji gadżetów i materiałów informacyjno-promocyjnych dla projektu/projektów LIFE+, zakupu nagród przyznawanych w konkursach dla szkół, badań ankietowych;
- 3) promocja projektu/projektów LIFE+, w tym na konferencjach dotyczących projektów realizowanych w ramach programu LIFE+ organizowanych w kraju i za granicą;
- 4) opracowanie i bieżąca aktualizacja procedur związanych z realizacją projektu/projektów LIFE+;
- 5) bieżący kontakt z Komisją Europejską, jednostkami organizacyjnymi Lasów Państwowych oraz Narodowym Funduszem Ochrony Środowiska i Gospodarki Wodnej;
- 6) koordynowanie rozliczenia projektu/projektów LIFE+, prowadzenie stałej ewidencji ponoszonych wydatków, przygotowywanie wniosków o płatność, raportów okresowych i zestawień na potrzeby Komisji Europejskiej, przygotowywanie wniosków o płatność, zestawień wydatków oraz raportów do Narodowego Funduszu Ochrony Środowiska i Gospodarki Wodnej;
- 7) przeprowadzenie spotkań monitorujących przebieg projektu/projektów LIFE+ oraz konferencji organizowanych z udziałem przedstawicieli grup docelowych oraz interesariuszy;
- 8) obsługa kontroli projektu/projektów LIFE+ przeprowadzanych na zlecenie Komisji Europejskiej bądź NFOŚiGW.”;

6) w § 46 ust. 21 otrzymuje brzmienie:

„21) sprawowanie nadzoru merytorycznego nad wykonaniem zadań realizowanych z funduszu leśnego przez Ośrodek Kultury Leśnej w Gołuchowie, Ośrodek Rozwoju-Wdrożeniowy LP w Bedoniu, Ośrodek Techniki Leśnej w Jarocinie oraz kosztów związanych z częścią działalności administracyjnej Centrum Koordynacji Projektów Środowiskowych.”.

#### § 2

Wprowadzone zmiany w strukturze organizacyjnej biura Dyrekcji Generalnej LP przedstawia schemat organizacyjny, stanowiący załącznik do zarządzenia.

#### § 3

Zarządzenie wchodzi w życie z dniem podpisania.

**DYREKTOR GENERALNY  
LASÓW PAŃSTWOWYCH  
dr inż. Marian Pigan**

SCHEMAT ORGANIZACYJNY DGLP

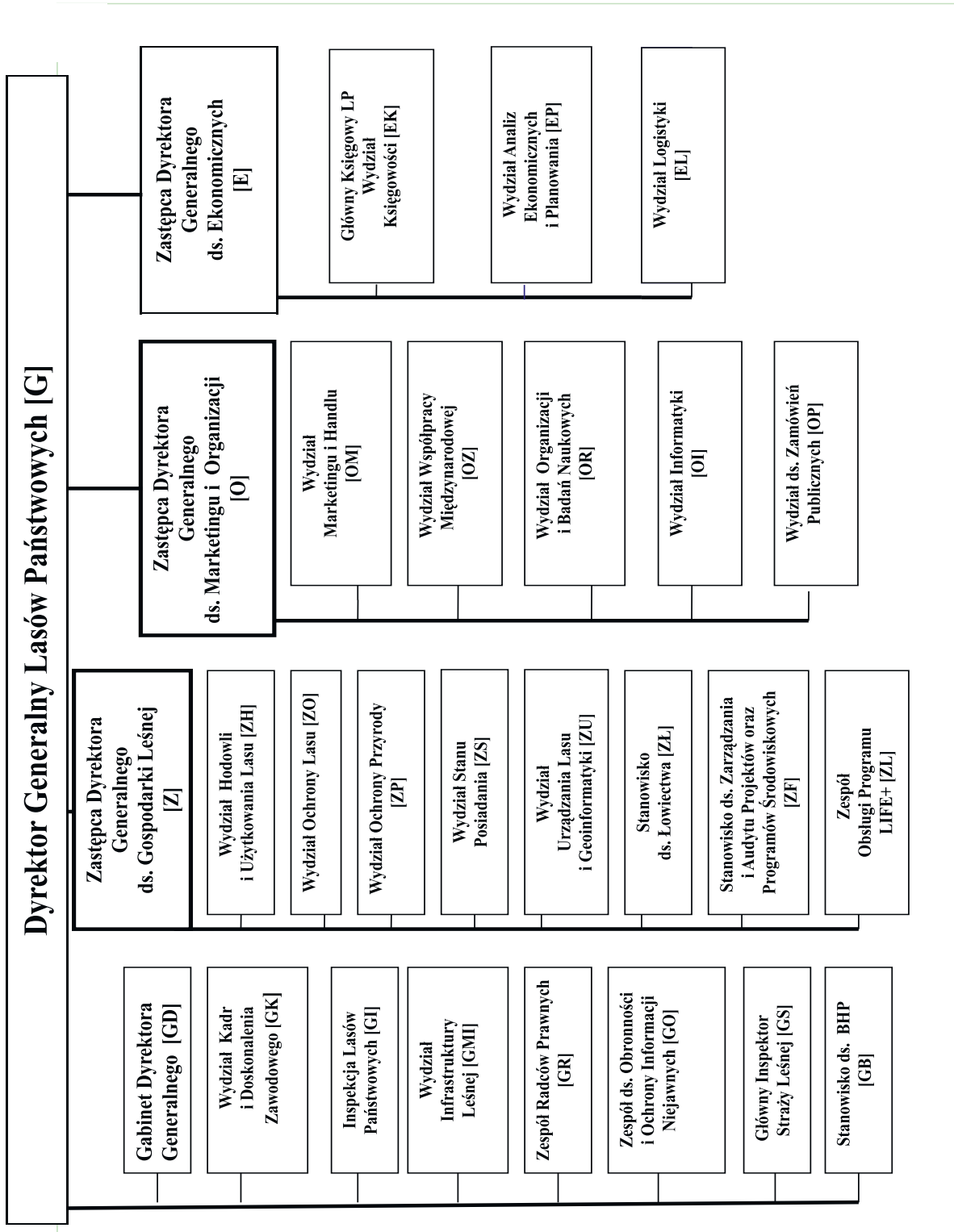

**ZARZĄDZENIE NR 26**  
**DYREKTORA GENERALNEGO LASÓW PAŃSTWOWYCH**

z dnia 20 maja 2010 r.

**w sprawie ustalania wartości lasów i gruntów stanowiących własność Skarbu Państwa,  
pozostających w zarządzie Państwowego Gospodarstwa Leśnego Lasy Państwowe**

**ZS-D-210-57-2010**

Na podstawie § 6 Statutu Państwowego Gospodarstwa Leśnego Lasy Państwowe, stanowiącego załącznik do Zarządzenia nr 50 Ministra Ochrony Środowiska, Zasobów Naturalnych i Leśnictwa z dnia 18 maja 1994 r. w sprawie nadania Statutu Państwowemu Gospodarstwu Leśnemu Lasy Państwowe, dla wykonania zadań określonych w art. 4 ust. 3 ustawy z dnia 28 września 1991 r. o lasach (tekst jednolity Dz. U. z 2005 r. Nr 45, poz 435 z późn. zm.), zarządzam, co następuje:

**§ 1**

1. Zatwierdzam i wprowadzam do stosowania w jednostkach organizacyjnych Państwowego Gospodarstwa Leśnego Lasy Państwowe „Metodę ustalania wartości lasów i gruntów w zarządzie Państwowego Gospodarstwa Leśnego Lasy Państwowe”, z zastrzeżeniem ust. 3.
2. Metoda, o której mowa w ust. 1, stanowi załącznik do niniejszego zarządzenia.
3. W przypadku lasów i gruntów objętych ewidencją księgową (nabytych w danym roku w drodze zakupu lub zamiany z wartością określoną w akcie notarialnym, stanowiących składnik aktywów PGL LP), ich wartość przyjmuje się z ceny nabycia.

**§ 2**

1. Ustalanie wartości lasów i gruntów odbywać się będzie według załączonej metody poprzez wyliczenie wartości każdego wydzielienia w nadleśnictwie w Systemie Informatycznym Lasów Państwowych (SILP), z zastrzeżeniem § 1 ust. 3.
2. Wyliczenie, o którym mowa w § 1, odbywać się będzie według stanu na 31 grudnia każdego roku po aktualizacji SILP o zdarzenia gospodarcze, na podstawie odrębnych raportów, poczynając od 31 grudnia 2010 r.

**§ 3**

Wartość, o której mowa w § 1, jest ewidencjonowana w księgach rachunkowych pozabilansowo.

**§ 4**

Zarządzenie wchodzi w życie z dniem 1 stycznia 2011 r. (stan na 31 grudnia 2010 r.) po modyfikacji aplikacji wchodzących w skład SILP w zakresie ustalania wartości lasów i gruntów.

**DYREKTOR GENERALNY**  
**LASÓW PAŃSTWOWYCH**  
*dr inż. Marian Pigan*

**Załącznik do Zarządzenia nr 26**  
**Dyrektora Generalnego Lasów Państwowych**  
z dnia 20 maja 2010 r.

**METODA USTALANIA WARTOŚCI MAJĄTKU SKARBU PAŃSTWA**  
**W ZARZĄDZIE LASÓW PAŃSTWOWYCH (LASY I GRUNTY)**

**I. USTALENIE WARTOŚCI GRUNTÓW**

Podstawy ustalenia wartości:

1. Ustawa z dnia 21 sierpnia 1997 r. o gospodarce nieruchomościami (Dz. U. z 2004 r. Nr 261, poz. 2603 z późn. zmianami).
2. Rozporządzenie Rady Ministrów z dnia 21 września 2004 r. w sprawie wyceny nieruchomości i sporządzania operatu szacunkowego (Dz. U. z 2004 r. Nr 207, poz. 2109 z późn. zmianami).

Podejście mieszane z wyceną gruntu i części składowych.

§ 18.1 ww. rozporządzenia – przy określaniu wartości nieruchomości przeznaczonych na cele rolne lub leśne, w przypadku braku transakcji rynkowych stosuje się metodę wskaźników szacunkowych gruntów.

§ 18.2 ww. rozporządzenia – przy stosowaniu metody, o której mowa w ust. 1, wartość gruntu określa się jako iloczyn wskaźnika szacunkowego 1 ha gruntu i ceny 1 decytony ziarna żyta albo ceny 1 m<sup>3</sup> drewna.

3. Standardy Zawodowe Rzeczoznawców Majątkowych, Standard V.4 – Wycena nieruchomości rolnych.

Wartość gruntu leśnego określa wzór:

$$W_{gl} = \sum_{i=1}^n (N_{Szij} \times P_i) \times C_{1m3 dr}$$

gdzie:

- $N_{Szij}$  – wskaźnik szacunkowy dla i-tej grupy typu siedliskowego lasów oraz j-tego okręgu podatkowego,  
 $P_i$  – powierzchnia nieruchomości leśnej w i-tej grupie typu siedlisko-wego,  
 $C_{1m3 dr}$  – cena 1 metra sześciennego drewna, ustalona zgodnie z aktualną ceną GUS dla celów podatku leśnego.

Wartość gruntu rolnego określa wzór:

$$W_{gr} = \sum_{i=1}^n (N_{Szij} \times P_i) \times C_1 \text{ decytony żyta}$$

gdzie:

- $N_{Szij}$  – wskaźnik szacunkowy dla i-tej grupy klasy bonitacyjnej gruntu ornego i łąk i pastwisk oraz j-tego okręgu podatkowego,  
 $P_i$  – powierzchnia nieruchomości rolnej w i-tej grupie bonitacji,  
 $C_1 \text{ decytony żyta}$  – ustalona zgodnie ze Standardem V.4 Standardów Zawodowych Rzeczoznawców Majątkowych

Cena decytony żyta – do wyliczeń przyjmuje się cenę decytony żyta wynikającą z komunikatu prezesa Głównego Urzędu Statystycznego, ogłaszanego w Dzienniku Urzędowym „Monitor Polski” dla celów podatku rolnego.

## Wskaźniki szacunkowe gruntów

Podstawy ustalenia wartości:  
Załącznik do rozporządzenia Rady Ministrów z dnia 21 września 2004 r.

1. Wskaźniki szacunkowe gruntów ornych oraz łąk i pastwisk trwałych:

1) dla gruntu ornego:

Okręg podatkowy	Wskaźniki szacunkowe w decytonach ziarna żyta z 1 ha gruntów ornych								
	klasy gruntów:								
	I	II	IIIa	IIIb	IVa	IVb	V	VI	VIz
I	145	132	118	100	80	60	35	15	8
II	126	115	103	86	70	52	30	12	5
III	110	100	90	75	60	45	25	10	1
IV	94	85	76	64	50	38	20	6	1

2) dla łąk trwałych i pastwisk trwałych:

Okręg podatkowy	Wskaźniki szacunkowe w decytonach ziarna żyta z 1 ha łąk i pastwisk							
	klasy gruntów:							
	I	II	III	IV	V	VI	VIz	
I	145	118	93	67	35	13	5	
II	126	103	80	58	30	10	3	
III	110	90	70	50	25	8	1	
IV	94	76	60	43	20	5	1	

2. Dla gruntów stanowiących sady wskaźnik szacunkowy ustala się jak dla klasy gruntu, na którym został założony sad.

3. Dla gruntów rolnych zabudowanych wskaźnik szacunkowy ustala się jak dla klasy I gruntu ornego.

4. Dla gruntów pod wodami stanowiącymi jeziora i inne zbiorniki niż stawy rybne wskaźnik szacunkowy ustala się:

- 1) jeżeli grunty są klasyfikowane – jak dla danej klasy gruntu;
- 2) jeżeli grunty nie są klasyfikowane – jak dla klasy IV łąk i pastwisk trwałych.

5. Dla gruntów pod stawami rybackimi wskaźnik szacunkowy ustala się:

- 1) jeżeli grunty są klasyfikowane – jak dla danej klasy gruntu;
- 2) jeżeli grunty nie są klasyfikowane – jak dla klasy I łąk i pastwisk trwałych.

6. Dla gruntów stanowiących zadrzewienia śródpolne wskaźnik szacunkowy ustala się:

- 1) jeżeli grunty są klasyfikowane – w wysokości 50% wskaźnika szacunkowego ustalonego dla odpowiedniej klasy gruntu ornego, z tym że dla klasy III i IV przyjmuje się wskaźniki gruntu ornego klasy IIIb i IVb;
- 2) jeżeli grunty nie są klasyfikowane – jak dla klasy VI gruntu ornego.

7. Wskaźniki szacunkowe gruntów stanowiących lasy:

Okręg podatkowy	Wskaźniki szacunkowe w m <sup>3</sup> drewna z 1 ha gruntów stanowiących lasy				
	grupy typów siedliskowych lasów:				
	1	2	3	4	5
I	31	26	23	14	9
II	29	24	21	13	8
III	26	22	19	12	7
IV	23	19	17	11	6

Grupy typów siedliskowych lasów tworzą:

Grupa	Typy siedliskowe lasów
1	Lasy: świeży, wilgotny, łąkowy, łąkowy wyżynny, łąkowy górski wilgotny, ols jesionowy, ols jesionowy wyżynny, ols jesionowy górski, wyżynny świeży, wyżynny wilgotny, górski świeży, górski wilgotny, ols górski, górski, wyżynny
2	Lasy mieszane: świeży, wilgotny, bagienny, wyżynny świeży, wyżynny wilgotny, górski świeży, górski wilgotny, ols
3	Bory mieszane: świeży, wilgotny, bagienny, wyżynny świeży, wyżynny wilgotny, górski świeży, górski wilgotny, górski bagienny
4	Bory: świeży, wilgotny, górski świeży, górski wilgotny, górski bagienny, wysokogórski świeży, wysokogórski wilgotny, wysokogórski bagienny
5	Bory: suchy, bagienny
8.	Dla pozostałych gruntów ustala się sposób obliczenia wartości gruntu zgodnie z tabelą nr 1, kolumna 11.

## II. USTALENIE WARTOŚCI DRZEWOSTANÓW

Podstawy ustalenia wartości:  
Rozporządzenie Ministra Środowiska z dnia 20 czerwca 2002 r. (Dz. U. z 2002 Nr 99, poz. 905) w sprawie jednorazowego odszkodowania za przedwczesny wyrąb drzewostanu.

Wartość drzewostanów ustala się według następującego wzoru:

$$W_d = W_s \times Z \times P \times C$$

$$W_d = W_k \times Z \times P \times C$$

gdzie:

- wskaźniki wartości  $W_s$  i  $W_k$ , z uwzględnieniem wieku i bonitacji drzewostanu, są określone w Tablicach wskaźników wartości drzewostanów stanowiących załącznik do ww. rozporządzenia,
- Z – stopień zadrzewienia,
- P – powierzchnia drzewostanu w ha,
- C – aktualna cena sprzedaży jednego m<sup>3</sup> drewna, wynikająca z komunikatu prezesa Głównego Urzędu Statystycznego, ogłaszanego w Dzienniku Urzędowym „Monitor Polski” dla celów podatku leśnego.

III. Sposoby obliczania wartości dla poszczególnych rodzajów powierzchni (zgodnie ze stałymi globalnymi Systemu Informatycznego Lasów Państwowych) przedstawione są w tabeli nr 1.

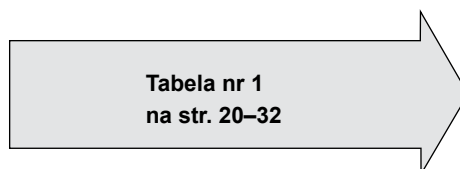

Rodzaj pow. w opisie taksacyjnym	Nazwa rodzaju powierzchni	Kategoria gruntu	Nazwa kategorii gruntu	Rodzaj użytku	Kategoria użytkowania	Grupa kategorii użytkowania	Leśny/nieleśny	Grunt	Drzewostan	Sposób obliczenia wartości gruntu	Sposób obliczenia wartości drzewostanu
D-STAN	drzewostan	D-STAN	drzewostany	Ls	drzewostany	grunty leśne zalesione	L	TAK	TAK	Dz.U.04.207.2109 - ZAL. PKT 7	Dz.U.02.99.905
PLANT NAS	plantacje nasienne	PLANT NAS	plantacje nasienne	Ls	plantacje drzew	grunty leśne zalesione	L	TAK	TAK	Dz.U.04.207.2109 - ZAL. PKT 7	Dz.U.02.99.905
PLANT SZ	plantacja drzew szybko rosnących	PLANT SZ	plantacje drzew szybko rosnących	Ls	plantacje drzew	grunty leśne zalesione	L	TAK	TAK	Dz.U.04.207.2109 - ZAL. PKT 7	Dz.U.02.99.905
PLANT CH	plantacja choinek	PLANT CH	plantacje choinek	Ls	w prod. ubocznej	grunty leśne niezalesione	L	TAK	TAK	Dz.U.04.207.2109 - ZAL. PKT 7	Dz.U.02.99.905
PLANT KRZ	plantacja krzewów przemysłow.	PLANT CH	plantacje choinek	Ls	w prod. ubocznej	grunty leśne niezalesione	L	TAK	TAK	Dz.U.04.207.2109 - ZAL. PKT 7	Dz.U.02.99.905
POL ŁOW	poletko łowieckie	POL ŁOW	poletka łowieckie	Ls	w prod. ubocznej	grunty leśne niezalesione	L	TAK	NIE	Dz.U.04.207.2109 - ZAL. PKT 7	
HAL	halizna	HAL	halizny	Ls	do odnowienia	grunty leśne niezalesione	L	TAK	TAK (jeżeli opisana jest war. drzew)	Dz.U.04.207.2109 - ZAL. PKT 7	Dz.U.02.99.905
PŁAZ	plazowina	PŁAZ	plazowiny	Ls	do odnowienia	grunty leśne niezalesione	L	TAK	TAK (jeżeli opisana jest war. drzew)	Dz.U.04.207.2109 - ZAL. PKT 7	Dz.U.02.99.905
ZRAB	zrab	ZRAB	zręby	Ls	do odnowienia	grunty leśne niezalesione	L	TAK	NIE	Dz.U.04.207.2109 - ZAL. PKT 7	
SZCZ CHR	objęte szczególną ochroną	SZCZ CHR	szczególna forma ochrony	Ls	pozostałe	grunty leśne niezalesione	L	TAK	NIE	Dz.U.04.207.2109 - ZAL. PKT 7	

Rodzaj pow. w opisie taksacyjnym	Nazwa rodzaju powierzchni	Kategoria gruntu	Nazwa kategorii gruntu	Rodzaj użytku	Kategoria użytkowania	Grupa kategorii użytkowania	Leśny/nieleśny	Grunt	Drzewostan	Sposób obliczenia wartości gruntu	Sposób obliczenia wartości drzewostanu
SUKCESJA	sukcesja	SUKCESJA	do nat. sukcesji	Ls	pozostałe	grunty leśne niezalesione	L	TAK	NIE	Dz.U.04.207.2109 -ZAL. PKT 7	
INNE WYL	inne wyłączenie	DO WYL	do wyłączenia z produkcji	Ls	pozostałe	grunty leśne niezalesione	L	TAK	NIE	Dz.U.04.207.2109 -ZAL. PKT 7	
BUD INNE	inne tereny zabudowane	BUDOWLE	budynki i budowle	Ls	budynki i budowle	związ. z gosp. leśną	L	TAK	NIE	Dz.U.04.207.2109 -ZAL. PKT 3	
L-CTWO	leśnictwo	BUDOWLE	budynki i budowle	Ls	budynki i budowle	związ. z gosp. leśną	L	TAK	NIE	Dz.U.04.207.2109 -ZAL. PKT 3	
N-CTWO	nadleśnictwo	BUDOWLE	budynki i budowle	Ls	budynki i budowle	związ. z gosp. leśną	L	TAK	NIE	Dz.U.04.207.2109 -ZAL. PKT 3	
ROWY	rowy	URZ WOD	urządzenia melioracji wodnych	Ls	urz. mel. wodnych	związ. z gosp. leśną	L	TAK	NIE	Dz.U.04.207.2109 -ZAL. PKT 4	
URZ WOD	inne urządzenia melioracji wod.	URZ WOD	urządzenia melioracji wodnych	Ls	urz. mel. wodnych	związ. z gosp. leśną	L	TAK	NIE	Dz.U.04.207.2109 -ZAL. PKT 4	
LINE	linie niestanowiące podziału	LINE	linie podziału przestrzennego	Ls	linie podz. przes.	związ. z gosp. leśną	L	TAK	NIE	Dz.U.04.207.2109 -ZAL. PKT 7	
PAS GRAN	pas graniczny	LINE	linie podziału przestrzennego	Ls	linie podz. przes.	związ. z gosp. leśną	L	TAK	NIE	Dz.U.04.207.2109 -ZAL. PKT 7	
PAS PPOŻ	pas przeciwpożarowy	LINE	linie podziału przestrzennego	Ls	linie podz. przes.	związ. z gosp. leśną	L	TAK	NIE	Dz.U.04.207.2109 -ZAL. PKT 7	
DROGI L	drogi leśne	DROGI L	drogi leśne	Ls	drogi leśne	związ. z gosp. leśną	L	TAK	NIE	Dz.U.04.207.2109 -ZAL. PKT 3	

Rodzaj pow. w opisie taksacyjnym	Nazwa rodzaju powierzchni	Kategoria gruntu	Nazwa kategorii gruntu	Rodzaj użytku	Kategoria użytkowania	Grupa kategorii użytkowania	Leśny/nieleśny	Grunt	Drzewostan	Sposób obliczenia wartości gruntu	Sposób obliczenia wartości drzewostanu
KOLEJ L	kolejka leśna	DROGI L	drogi leśne	Ls	drogi leśne	związ. z gosp. leśną	L	TAK	NIE	Dz.U.04.207.2109 - ZAL. PKT 3	
L ENERG	linia energetyczna	L ENERG	ter. pod liniami energetycznymi	Ls	ter. pod liniami energetycznymi	związ. z gosp. leśną	L	TAK	NIE	Dz.U.04.207.2109 - ZAL. PKT 3	
L TELEK	linia telekomunikacyjna	L ENERG	ter. pod liniami energetycznymi	Ls	ter. pod liniami energetycznymi	związ. z gosp. leśną	L	TAK	NIE	Dz.U.04.207.2109 - ZAL. PKT 3	
SZK LEŚNA	szkółka leśna	SZK LEŚNA	szkółki leśne	Ls	szkółki leśne	związ. z gosp. leśną	L	TAK	NIE	Dz.U.04.207.2109 - ZAL. PKT 3	
SKŁAD DR	składnica drewna	SKŁAD DR	miejsca składowania drewna	Ls	miejsc. skład. dr.	związ. z gosp. leśną	L	TAK	NIE	Dz.U.04.207.2109 - ZAL. PKT 3	
PARKING L	parking	PARKING	parkingi leśne	Ls	parkingi leśne	związ. z gosp. leśną	L	TAK	NIE	Dz.U.04.207.2109 - ZAL. PKT 3	
ARBOR	arboretum	URZ TURYS	urządzenia turystyczne	Ls	urządz. turyst.	związ. z gosp. leśną	L	TAK	NIE	Dz.U.04.207.2109 - ZAL. PKT 3	
TURYST	miejsce turystyczne	URZ TURYS	urządzenia turystyczne	Ls	urządz. turyst.	związ. z gosp. leśną	L	TAK	NIE	Dz.U.04.207.2109 - ZAL. PKT 3	
ZWIERZ	zwierzyniec	URZ TURYS	urządzenia turystyczne	Ls	urządz. turyst.	związ. z gosp. leśną	L	TAK	NIE	Dz.U.04.207.2109 - ZAL. PKT 3	
CMENT NCZ	cementarz nieczynny	ZADRZEW	zadrzewienia i zakrzewienia	Lz	zadrz. i zakrzew.	zadrz. i zakrzew.	N	TAK	NIE	Dz.U.04.207.2109 - ZAL. PKT 6	
REMIZA	remiza	ZADRZEW	zadrzewienia i zakrzewienia	Lz	zadrz. i zakrzew.	zadrz. i zakrzew.	N	TAK	NIE	Dz.U.04.207.2109 - ZAL. PKT 6	



Rodzaj pow. w opisie taksacyjnym	Nazwa rodzaju powierzchni	Kategoria gruntu	Nazwa kategorii gruntu	Rodzaj użytku	Kategoria użytkowania	Grupa kategorii użytkowania	Leśny/nieleśny	Grunt	Drzewostan	Sposób obliczenia wartości gruntu	Sposób obliczenia wartości drzewostanu
WIKL	wiklina dziko rosnąca	ZADRZEW	zadrzewienia i zakrzewienia	LZ	zadrz. i zakrzew.	zadrz. i zakrzew.	N	TAK	NIE	Dz.U.04.207.2109 - ZAL. PKT 6	
ZADRZEW	zadrzewienie, parki wiejskie	ZADRZEW	zadrzewienia i zakrzewienia	LZ	zadrz. i zakrzew.	zadrz. i zakrzew.	N	TAK	NIE	Dz.U.04.207.2109 - ZAL. PKT 6	
LZ-Ł	zadrzewienie na łące	ZADRZ LZ-Ł	zadrzewienia i zakrzewienia	Lz-Ł	zadrz. i zakrzew.	zadrz. i zakrzew.	N	TAK	NIE	Dz.U.04.207.2109 - ZAL. PKT 6	
LZ-PS	zadrzewienie na pastwisku	ZADRZ LZ-PS	zadrzewienia i zakrzewienia	Lz-PS	zadrz. i zakrzew.	zadrz. i zakrzew.	N	TAK	NIE	Dz.U.04.207.2109 - ZAL. PKT 6	
LZ-R	zadrzewienie na roli	ZADRZ R	zadrzewienia i zakrzewienia	Lz-R	zadrz. i zakrzew.	zadrz. i zakrzew.	N	TAK	NIE	Dz.U.04.207.2109 - ZAL. PKT 6	
R	rola	R	rola	R	rola w uprawie	rola	N	TAK	NIE	Dz.U.04.207.2109 - ZAL. PKT 1.1	
PL CHR	plantacja choinek na roli	R INNE	plantacje, poletka, składy drewna i szkółki na gr. ornym	R	plant. polet. szk.	plant. polet. szk.	N	TAK	NIE	Dz.U.04.207.2109 - ZAL. PKT 1.1	
PL KRZ-R	plantacja krzewów przemysł. na roli	R INNE	plantacje, poletka, składy drewna i szkółki na gr. ornym	R	plant. polet. szk.	plant. polet. szk.	N	TAK	NIE	Dz.U.04.207.2109 - ZAL. PKT 1.1	
PL ŁOW-R	poletko łowieckie na roli	R INNE	plantacje, poletka, składy drewna i szkółki na gr. ornym	R	plant. polet. szk.	plant. polet. szk.	N	TAK	NIE	Dz.U.04.207.2109 - ZAL. PKT 1.1	
SKŁAD-R	skład drewna na roli	R INNE	plantacje, poletka, składy drewna i szkółki na gr. ornym	R	plant. polet. szk.	plant. polet. szk.	N	TAK	NIE	Dz.U.04.207.2109 - ZAL. PKT 1.1	
SZ ZAD-R	szkółka zadrzewieniowa na roli	R INNE	plantacje, poletka, składy drewna i szkółki na gr. ornym	R	plant. polet. szk.	plant. polet. szk.	N	TAK	NIE	Dz.U.04.207.2109 - ZAL. PKT 1.1	

Rodzaj pow. w opisie taksacyjnym	Nazwa rodzaju powierzchni	Kategoria gruntu	Nazwa kategorii gruntu	Rodzaj użytku	Kategoria użytkowania	Grupa kategorii użytkowania	Leśny/nieleśny	Grunt	Drzewostan	Sposób obliczenia wartości gruntu	Sposób obliczenia wartości drzewostanu
UGORY-R	ugory, odłogi	R UGORY	ugory, odłogi	R	ugory, odłogi	ugory, odłogi	N	TAK	NIE	Dz.U.04.207.2109 - ZAŁ. PKT 1.1	
S	sad	S	sady	S	sady	sady	N	TAK	NIE	Dz.U.04.207.2109 - ZAŁ. PKT 2	
S-L	sad na łące	S-L	sady	S-L	sady	sady	N	TAK	NIE	Dz.U.04.207.2109 - ZAŁ. PKT 2	
S-PS	sad na pastwisku	S-PS	sady	S-PS	sady	sady	N	TAK	NIE	Dz.U.04.207.2109 - ZAŁ. PKT 2	
S-R	sady na roli	S-R	sady	S-R	sady	sady	N	TAK	NIE	Dz.U.04.207.2109 - ZAŁ. PKT 2	
Ł	łąka	Ł	łąki	Ł	łąki	łąki	N	TAK	NIE	Dz.U.04.207.2109 - ZAŁ. PKT 1.2	
PL CH-Ł	plantacja choinek na łące	Ł	łąki	Ł	plant. polet. szk.	plant. polet. szk.	N	TAK	NIE	Dz.U.04.207.2109 - ZAŁ. PKT 1.2	
PL KRZ-Ł	plantacja krzewów przemysł. na łące	Ł	łąki	Ł	plant. polet. szk.	plant. polet. szk.	N	TAK	NIE	Dz.U.04.207.2109 - ZAŁ. PKT 1.2	
PL ŁOW-Ł	poletko łowieckie na łące	Ł	łąki	Ł	plant. polet. szk.	plant. polet. szk.	N	TAK	NIE	Dz.U.04.207.2109 - ZAŁ. PKT 1.2	
SKŁAD-Ł	skład drewna na łące	Ł	łąki	Ł	plant. polet. szk.	plant. polet. szk.	N	TAK	NIE	Dz.U.04.207.2109 - ZAŁ. PKT 1.2	
SZ ZAD-Ł	szkółka zadziwieniowa na łące	Ł	łąki	Ł	plant. polet. szk.	plant. polet. szk.	N	TAK	NIE	Dz.U.04.207.2109 - ZAŁ. PKT 1.2	

Rodzaj pow. w opisie taksacyjnym	Nazwa rodzaju powierzchni	Kategoria gruntu	Nazwa kategorii gruntu	Rodzaj użytku	Kategoria użytkowania	Grupa kategorii użytkowania	Leśny/nieleśny	Grunt	Drzewostan	Sposób obliczenia wartości gruntu	Sposób obliczenia wartości drzewostanu
H-PS	pastwisko-hala	PS	pastwiska	Ps	pastwiska-hale	pastwiska	N	TAK	NIE	Dz.U.04.207.2109 - ZAŁ. PKT 1.2	
PL CH-PS	plantacja choiniek na pastwisku	PS	pastwiska	Ps	plant. polet. szk.	pastwiska	N	TAK	NIE	Dz.U.04.207.2109 - ZAŁ. PKT 1.2	
PL KRZ-PS	plantacja krzewów przemysł. na pastwisku	PS	pastwiska	Ps	plant. polet. szk.	pastwiska	N	TAK	NIE	Dz.U.04.207.2109 - ZAŁ. PKT 1.2	
PL ŁOW-PS	poletko łowieckie na pastwisku	PS	pastwiska	Ps	plant. polet. szk.	pastwiska	N	TAK	NIE	Dz.U.04.207.2109 - ZAŁ. PKT 1.2	
PS	pastwisko trwałe	PS	pastwiska	Ps	pastwiska	pastwiska	N	TAK	NIE	Dz.U.04.207.2109 - ZAŁ. PKT 1.2	
SKŁAD-PS	skład drewna na pastwisku	PS	pastwiska	Ps	plant. polet. szk.	pastwiska	N	TAK	NIE	Dz.U.04.207.2109 - ZAŁ. PKT 1.2	
SZ ZAD-PS	szkółka zadziwieniowa na pastwisku	PS	pastwiska	Ps	plant. polet. szk.	pastwiska	N	TAK	NIE	Dz.U.04.207.2109 - ZAŁ. PKT 1.2	
B-Ł	budynki na łące	ROL B-Ł	role zabudowane	B-Ł	grunty rolne zabud.	grunty rolne zabudowane	N	TAK	NIE	Dz.U.04.207.2109 - ZAŁ. PKT 3	
B-PS	budynki na pastwisku	ROL B-PS	role zabudowane	B-PS	grunty rolne zabud.	grunty rolne zabudowane	N	TAK	NIE	Dz.U.04.207.2109 - ZAŁ. PKT 3	
B-R	budynki na roli	ROL B-R	role zabudowane	B-R	grunty rolne zabud.	grunty rolne zabudowane	N	TAK	NIE	Dz.U.04.207.2109 - ZAŁ. PKT 3	
STAW RYB	staw rybny	STAW RYB	stawy rybne	Wsr	grunty pod stawami	grunty pod stawami	N	TAK	NIE	Dz.U.04.207.2109 - ZAŁ. PKT 5	

Rodzaj pow. w opisie taksacyjnym	Nazwa rodzaju powierzchni	Kategoria gruntu	Nazwa kategorii gruntu	Rodzaj użytku	Kategoria użytkowania	Grupa kategorii użytkowania	Leśny/nieleśny	Grunt	Drzewostan	Sposób obliczenia wartości gruntu	Sposób obliczenia wartości drzewostanu
ROWY-R	rowy w użytkach rolnych	ROWY ROL	rowy rolne	W	grunty pod rowami	grunty pod rowami	N	TAK	NIE	Dz.U.04.207.2109 - ZAL. PKT 4	
KANAŁ	kanal	WODY PŁ	wody płynące	Wp	wody płynące	wody płynące	N	TAK	NIE	Dz.U.04.207.2109 - ZAL. PKT 4	
POTOK	potok	WODY PŁ	wody płynące	Wp	wody płynące	wody płynące	N	TAK	NIE	Dz.U.04.207.2109 - ZAL. PKT 4	
ROWY W	rowy	WODY PŁ	wody płynące	Wp	wody płynące	wody płynące	N	TAK	NIE	Dz.U.04.207.2109 - ZAL. PKT 4	
RZEKA	rzeka	WODY PŁ	wody płynące	Wp	wody płynące	wody płynące	N	TAK	NIE	Dz.U.04.207.2109 - ZAL. PKT 4	
JEZIORO	jezioro	WODY ST	wody stojące	Ws	wody stojące	wody stojące	N	TAK	NIE	Dz.U.04.207.2109 - ZAL. PKT 4	
ZBIORNIK	zbiornik wody	WODY ST	wody stojące	Ws	wody stojące	wody stojące	N	TAK	NIE	Dz.U.04.207.2109 - ZAL. PKT 4	
WODY MOR	wody morskie wewnętrzne	WODY MOR	wody morskie (wewnętrzne)	Wm	grunty pod wod. mors.	grunty pod wod. mors.	N	TAK	NIE	Dz.U.04.207.2109 - ZAL. PKT 4	
OB EKOL	użytek ekologiczny	UŻ EKOL	użytki ekologiczne	E	użytki ekologiczne	użytki ekologiczne	N	TAK	NIE	Dz.U.04.207.2109 - ZAL. PKT 6.2	
TORFOW	torfowisko	UŻ EKOL	użytki ekologiczne	E	użytki ekologiczne	użytki ekologiczne	N	TAK	NIE	Dz.U.04.207.2109 - ZAL. PKT 6.2	
E-Ł	użytek ekol. na łące	UŻ E-Ł	użytki ekologiczne	E-Ł	użytki ekologiczne	użytki ekologiczne	N	TAK	NIE	Dz.U.04.207.2109 - ZAL. PKT 1.2	

Rodzaj pow. w opisie taksacyjnym	Nazwa rodzaju powierzchni	Kategoria gruntu	Nazwa kategorii gruntu	Rodzaj użytku	Kategoria użytkowania	Grupa kategorii użytkowania	Leśny/nieleśny	Grunt	Drzewostan	Sposób obliczenia wartości gruntu	Sposób obliczenia wartości drzewostanu
E-LZ	użytek ekol. na zadrzewieniu	UŻ E-LZ	użytki ekologiczne	E-LZ	użytki ekologiczne	użytki ekologiczne	N	TAK	NIE	Dz.U.04.207.2109 - ZAŁ. PKT 6	
E-N	użytek ekol. na nieużytkach	UŻ E-N	użytki ekologiczne	E-N	użytki ekologiczne	użytki ekologiczne	N	TAK	NIE	Dz.U.04.207.2109 - ZAŁ. PKT 6.2	
E-PS	użytek ekol. na pastwisku	UŻ E-PS	użytki ekologiczne	E-PS	użytki ekologiczne	użytki ekologiczne	N	TAK	NIE	Dz.U.04.207.2109 - ZAŁ. PKT 1.2	
E-R	użytek ekol. na roli	UŻ E-R	użytki ekologiczne	E-R	użytki ekologiczne	użytki ekologiczne	N	TAK	NIE	Dz.U.04.207.2109 - ZAŁ. PKT 1.1	
E-WP	użytek ekol. na wodach płynących	UŻ WP	użytki ekologiczne	E-Wp	użytki ekologiczne	użytki ekologiczne	N	TAK	NIE	Dz.U.04.207.2109 - ZAŁ. PKT 4	
E-WS	użytek ekol. na wodach stojących	UŻ E-WS	użytki ekologiczne	E-Ws	użytki ekologiczne	użytki ekologiczne	N	TAK	NIE	Dz.U.04.207.2109 - ZAŁ. PKT 4	
GR DO REK	grunty przeznaczone do rekultywacji	GR DO REK	grunty przeznaczone do rekult. oraz niezagosp. grunty zrekultywowane	Tr	tereny różne	tereny różne	N	TAK	NIE	Dz.U.04.207.2109 - ZAŁ. PKT 6.2	
HAŁDA N	hałda nieczynna	RÓŻNE IN	różne inne	Tr	tereny różne	tereny różne	N	TAK	NIE	Dz.U.04.207.2109 - ZAŁ. PKT 6.2	
LINIA EN	linia energetyczna	WYŁ PROD	wyłączone z produkcji (poza gruntami pod zabudowę)	Tr	tereny różne	tereny różne	N	TAK	NIE	Dz.U.04.207.2109 - ZAŁ. PKT 6.2	
LINIA TEL	linia telekomunikacyjna	WYŁ PROD	wyłączone z produkcji (poza gruntami pod zabudowę)	Tr	tereny różne	tereny różne	N	TAK	NIE	Dz.U.04.207.2109 - ZAŁ. PKT 6.2	
PAS GR	pas graniczny	RÓŻNE IN	różne inne	Tr	tereny różne	tereny różne	N	TAK	NIE	Dz.U.04.207.2109 - ZAŁ. PKT 6.2	

Rodzaj pow. w opisie taksacyjnym	Nazwa rodzaju powierzchni	Kategoria gruntu	Nazwa kategorii gruntu	Rodzaj użytku	Kategoria użytkowania	Grupa kategorii użytkowania	Leśny/nieleśny	Grunt	Drzewostan	Sposób obliczenia wartości gruntu	Sposób obliczenia wartości drzewostanu
RUROCIĄG	rurociąg	WYŁ PROD	wyłączone z produkcji (poza gruntami pod zabudowę)	Tr	tereny różne	tereny różne	N	TAK	NIE	Dz.U.04.207.2109 - ZAŁ. PKT 6.2	
WAŁ OCHR	wał ochronny	WAŁ OCHR	wały ochronne nieprzystosowane do ruchu kołowego	Tr	tereny różne	tereny różne	N	TAK	NIE	Dz.U.04.207.2109 - ZAŁ. PKT 6.2	
WRZOS	wrzosowisko	RÓŻNE IN	różne inne	Tr	tereny różne	tereny różne	N	TAK	NIE	Dz.U.04.207.2109 - ZAŁ. PKT 6.2	
WYŁ INNE	grunty wyłączone z produkcji	WYŁ PROD	wyłączone z produkcji (poza gruntami pod zabudowę)	Tr	tereny różne	tereny różne	N	TAK	NIE	Dz.U.04.207.2109 - ZAŁ. PKT 6.2	
LCTWO-B	siedziba leśnictwa	T MIESZK	tereny mieszkaniowe	B	tereny mieszk.	tereny mieszk.	N	TAK	NIE	Dz.U.04.207.2109 - ZAŁ. PKT 3	
ZAB INNE	inne tereny zabudowane	T MIESZK	tereny mieszkaniowe	B	tereny mieszk.	tereny mieszk.	N	TAK	NIE	Dz.U.04.207.2109 - ZAŁ. PKT 3	
SKŁAD	skład drewna	T PRZEMYSŁ	tereny przemysłowe	Ba	ter. przemysł.	ter. przemysł.	N	TAK	NIE	Dz.U.04.207.2109 - ZAŁ. PKT 3	
T PRZEM	tereny przemysłowe	T PRZEMYSŁ	tereny przemysłowe	Ba	ter. przemysł.	ter. przemysł.	N	TAK	NIE	Dz.U.04.207.2109 - ZAŁ. PKT 3	
CMENT	cmentarz	T ZAB INNE	tereny zabudowane inne	Bi	tereny zabudowane inne	tereny zabudowane inne	N	TAK	NIE	Dz.U.04.207.2109 - ZAŁ. PKT 3	
INNE BUD	tereny zabudowane inne	T ZAB INNE	tereny zabudowane inne	Bi	tereny zabudowane inne	tereny zabudowane inne	N	TAK	NIE	Dz.U.04.207.2109 - ZAŁ. PKT 3	
NCTWO-BI	nadleśnictwo	T ZAB INNE	tereny zabudowane inne	Bi	tereny zabudowane inne	tereny zabudowane inne	N	TAK	NIE	Dz.U.04.207.2109 - ZAŁ. PKT 3	

Rodzaj pow. w opisie taksacyjnym	Nazwa rodzaju powierzchni	Kategoria gruntu	Nazwa kategorii gruntu	Rodzaj użytku	Kategoria użytkowania	Grupa kategorii użytkowania	Leśny/nieleśny	Grunt	Drzewostan	Sposób obliczenia wartości gruntu	Sposób obliczenia wartości drzewostanu
PLAC	plac pod budowę	T NIEZAB	tereny niezabudowane	Bp	tereny zurb. niezabud.	tereny zurb. niezabudowane	N	TAK	NIE	Dz.U.04.207.2109 - ZAL. PKT 3	
ARBOR-BZ	arboretum	OGRODY	ogrody zoologiczne i botaniczne	Bz	rekr. wyp.	rekr. wyp.	N	TAK	NIE	Dz.U.04.207.2109 - ZAL. PKT 3	
BIWAK	miejsce biwakowania	T REKR	ośrodki wypoczynkowe i tereny rekreacyjne	Bz	rekr. wyp.	rekr. wyp.	N	TAK	NIE	Dz.U.04.207.2109 - ZAL. PKT 3	
CAMP	camping	T REKR	ośrodki wypoczynkowe i tereny rekreacyjne	Bz	rekr. wyp.	rekr. wyp.	N	TAK	NIE	Dz.U.04.207.2109 - ZAL. PKT 3	
GRODZISKO	grodzisko	T ZABYTK	tereny zabytkowe	Bz	rekr. wyp.	rekr. wyp.	N	TAK	NIE	Dz.U.04.207.2109 - ZAL. PKT 3	
NARTOST	nartostrada	T SPORT	tereny sportowe	Bz	rekr. wyp.	rekr. wyp.	N	TAK	NIE	Dz.U.04.207.2109 - ZAL. PKT 3	
OWP	ośrodek wypoczynkowy	T REKR	ośrodki wypoczynkowe i tereny rekreacyjne	Bz	rekr. wyp.	rekr. wyp.	N	TAK	NIE	Dz.U.04.207.2109 - ZAL. PKT 3	
PARK	park miejski	T REKR	ośrodki wypoczynkowe i tereny rekreacyjne	Bz	rekr. wyp.	rekr. wyp.	N	TAK	NIE	Dz.U.04.207.2109 - ZAL. PKT 3	
PLAŻA	plaża	T REKR	ośrodki wypoczynkowe i tereny rekreacyjne	Bz	rekr. wyp.	rekr. wyp.	N	TAK	NIE	Dz.U.04.207.2109 - ZAL. PKT 3	
RUINY	ruiny	T ZABYTK	tereny zabytkowe	Bz	rekr. wyp.	rekr. wyp.	N	TAK	NIE	Dz.U.04.207.2109 - ZAL. PKT 3	
SKOCZNIA	skocznia	T SPORT	tereny sportowe	Bz	rekr. wyp.	rekr. wyp.	N	TAK	NIE	Dz.U.04.207.2109 - ZAL. PKT 3	

Rodzaj pow. w opisie taksacyjnym	Nazwa rodzaju powierzchni	Kategoria gruntu	Nazwa kategorii gruntu	Rodzaj użytku	Kategoria użytkowania	Grupa kategorii użytkowania	Leśny/nieleśny	Grunt	Drzewostan	Sposób obliczenia wartości gruntu	Sposób obliczenia wartości drzewostanu
STADION	stadion	T SPORT	tereny sportowe	Bz	rekr. wyp.	rekr. wyp.	N	TAK	NIE	Dz.U.04.207.2109 - ZAL. PKT 3	
STRZEL	strzelnica	T SPORT	tereny sportowe	Bz	rekr. wyp.	rekr. wyp.	N	TAK	NIE	Dz.U.04.207.2109 - ZAL. PKT 3	
TOR SAN	tor saneczkowy	T SPORT	tereny sportowe	Bz	rekr. wyp.	rekr. wyp.	N	TAK	NIE	Dz.U.04.207.2109 - ZAL. PKT 3	
ZIELEŃ	zieleniec	T ZIELENI	tereny zieleni nieurządzonej	Bz	rekr. wyp.	rekr. wyp.	N	TAK	NIE	Dz.U.04.207.2109 - ZAL. PKT 3	
ZWIERZ-BZ	zwierzyniec	OGRODY	ogrody zoologiczne i botaniczne	Bz	rekr. wyp.	rekr. wyp.	N	TAK	NIE	Dz.U.04.207.2109 - ZAL. PKT 3	
KOP GLIN	kopalnia gliny	UŻ KOPAL	użytki kopalne	K	użytki kopalne	użytki kopalne	N	TAK	NIE	Dz.U.04.207.2109 - ZAL. PKT 3	
KOP IN	kopalnia inna	UŻ KOPAL	użytki kopalne	K	użytki kopalne	użytki kopalne	N	TAK	NIE	Dz.U.04.207.2109 - ZAL. PKT 3	
KOP KAM	kopalnia kamienia	UŻ KOPAL	użytki kopalne	K	użytki kopalne	użytki kopalne	N	TAK	NIE	Dz.U.04.207.2109 - ZAL. PKT 3	
KOP PIAS	kopalnia piasku	UŻ KOPAL	użytki kopalne	K	użytki kopalne	użytki kopalne	N	TAK	NIE	Dz.U.04.207.2109 - ZAL. PKT 3	
KOP TORF	kopalnia torfu	UŻ KOPAL	użytki kopalne	K	użytki kopalne	użytki kopalne	N	TAK	NIE	Dz.U.04.207.2109 - ZAL. PKT 3	
KOP ŻW	kopalnia żwiru	UŻ KOPAL	użytki kopalne	K	użytki kopalne	użytki kopalne	N	TAK	NIE	Dz.U.04.207.2109 - ZAL. PKT 3	



Rodzaj pow. w opisie taksacyjnym	Nazwa rodzaju powierzchni	Kategoria gruntu	Nazwa kategorii gruntu	Rodzaj użytku	Kategoria użytkowania	Grupa kategorii użytkowania	Leśny/nieleśny	Grunt	Drzewostan	Sposób obliczenia wartości gruntu	Sposób obliczenia wartości drzewostanu
DROGI I	inne drogi (bez dróg leśnych)	DROGI	drogi	Dr	tereny komunikacyjne	tereny komunikacyjne	N	TAK	NIE	Dz.U.04.207.2109 - ZAL. PKT 3	
DROGI P	drogi publiczne	DROGI	drogi	Dr	tereny komunikacyjne	tereny komunikacyjne	N	TAK	NIE	Dz.U.04.207.2109 - ZAL. PKT 3	
KOLEJ-TK	kolejka leśna	T KOLEJ	tereny kolejowe	Tk	tereny komunikacyjne	tereny komunikacyjne	N	TAK	NIE	Dz.U.04.207.2109 - ZAL. PKT 3	
SKŁAD KOL	składnica przykolejowa	T KOLEJ	tereny kolejowe	Tk	tereny komunikacyjne	tereny komunikacyjne	N	TAK	NIE	Dz.U.04.207.2109 - ZAL. PKT 3	
URZ KOL	urządzenia kolejowe	T KOLEJ	tereny kolejowe	Tk	tereny komunikacyjne	tereny komunikacyjne	N	TAK	NIE	Dz.U.04.207.2109 - ZAL. PKT 3	
WAŁ-DROGA	wał z drogą	INNE KOM	inne tereny komunikacyjne	Dr	tereny komunikacyjne	tereny komunikacyjne	N	TAK	NIE	Dz.U.04.207.2109 - ZAL. PKT 3	
BIND	binduga	INNE KOM	inne tereny komunikacyjne	Ti	tereny komunikacyjne	tereny komunikacyjne	N	TAK	NIE	Dz.U.04.207.2109 - ZAL. PKT 3	
LOTNISKO	lotnisko	INNE KOM	inne tereny komunikacyjne	Ti	tereny komunikacyjne	tereny komunikacyjne	N	TAK	NIE	Dz.U.04.207.2109 - ZAL. PKT 3	
PARKING	parking	INNE KOM	inne tereny komunikacyjne	Ti	tereny komunikacyjne	tereny komunikacyjne	N	TAK	NIE	Dz.U.04.207.2109 - ZAL. PKT 3	
PRZYST	przystanek wodna	INNE KOM	inne tereny komunikacyjne	Ti	tereny komunikacyjne	tereny komunikacyjne	N	TAK	NIE	Dz.U.04.207.2109 - ZAL. PKT 3	
ŚLUZA	śluza	INNE KOM	inne tereny komunikacyjne	Ti	tereny komunikacyjne	tereny komunikacyjne	N	TAK	NIE	Dz.U.04.207.2109 - ZAL. PKT 3	

Rodzaj pow. w opisie taksacyjnym	Nazwa rodzaju powierzchni	Kategoria gruntu	Nazwa kategorii gruntu	Rodzaj użytku	Kategoria użytkowania	Grupa kategorii użytkowania	Leśny/nieleśny	Grunt	Drzewostan	Sposób obliczenia wartości gruntu	Sposób obliczenia wartości drzewostanu
BAGNO	bagno	BAGNA	bagna	N	nieużytki	nieużytki	N	TAK	NIE	Dz.U.04.207.2109 - ZAKŁ. PKT 6.2	
N KOP	nieużytek pokopalniany	WYROBISKO	wyrobiska nieprzeznaczone do rekultywacji	N	nieużytki	nieużytki	N	TAK	NIE	Dz.U.04.207.2109 - ZAKŁ. PKT 6.2	
PIASKI	piaski	PIASKI	piaski	N	nieużytki	nieużytki	N	TAK	NIE	Dz.U.04.207.2109 - ZAKŁ. PKT 6.2	
TER ZDEW	tereny zdewastowane	WYROBISKO	wyrobiska nieprzeznaczone do rekultywacji	N	nieużytki	nieużytki	N	TAK	NIE	Dz.U.04.207.2109 - ZAKŁ. PKT 6.2	
U FIZJOGR	utwory fizjograficzne	U FIZJOGR	utwory fizjograficzne	N	nieużytki	nieużytki	N	TAK	NIE	Dz.U.04.207.2109 - ZAKŁ. PKT 6.2	
U SKALNY	utwory skalne	U FIZJOGR	utwory fizjograficzne	N	nieużytki	nieużytki	N	TAK	NIE	Dz.U.04.207.2109 - ZAKŁ. PKT 6.2	
WYDMA	wydma	PIASKI	piaski	N	nieużytki	nieużytki	N	TAK	NIE	Dz.U.04.207.2109 - ZAKŁ. PKT 6.2	
GR POZA LP	grunty niestanowiące zasobów LP	GR POZA LP	grunty niestanowiące zasobów LP	OBCE	grunty niestanowiące zasobów LP	grunty niestanowiące zasobów LP	N	NIE	NIE	nie wycenia się – to grunty obce (zasieg terytorialny)	

**ZARZĄDZENIE NR 27**  
**DYREKTORA GENERALNEGO LASÓW PAŃSTWOWYCH**

z dnia 20 maja 2010 r.

**w sprawie powołania Zespołu Zadaniowego do odbioru projektu  
znowelizowanej „Instrukcji ochrony przeciwpożarowej obszarów leśnych”**

**ZO-021-1-5/10**

Na podstawie § 6 Statutu Państwowego Gospodarstwa Leśnego Lasy Państwowe, stanowiącego załącznik do Zarządzenia nr 50 Ministra Ochrony Środowiska, Zasobów Naturalnych i Leśnictwa z dnia 18 maja 1994 r. w sprawie nadania Statutu Państwowemu Gospodarstwu Leśnemu Lasy Państwowe oraz § 10 Regulaminu Organizacyjnego Dyrekcji Generalnej Lasów Państwowych, stanowiącego załącznik do Zarządzenia nr 61 Dyrektora Generalnego Lasów Państwowych z dnia 31 sierpnia 2009 r., zarządzam, co następuje:

**§ 1**

Powołuję Zespół Zadaniowy, zwany dalej „Zespołem”, w składzie:  
Przewodniczący:

– Aldona Perlińska – naczelnik Wydziału Ochrony Lasu w DGLP.

Członkowie:

- Paweł Chojnowski – starszy specjalista ds. ochrony przeciwpożarowej w RDLP Białystok,
- Tadeusz Włodarczyk – główny specjalista ds. ochrony przeciwpożarowej w RDLP Wrocław,
- Jacek Cichocki – starszy specjalista ds. ochrony przeciwpożarowej w RDLP Toruń,
- Przemysław Dobrowolski – starszy specjalista ds. ochrony lasu w RDLP Łódź,
- Zenon Pietras – nadleśniczy Nadleśnictwa Rudy Raciborskie,
- Sylwia Wysocka – starszy referent w Wydziale Ochrony Lasu w DGLP.

**§ 2**

Zadaniem Zespołu jest dokonanie odbioru częściowego i końcowego projektu znowelizowanej „Instrukcji ochrony przeciwpożarowej obszarów leśnych”, zrealizowanej zgodnie z umową nr OP/2715-2/U/09 z dnia 12 marca 2009 r.

**§ 3**

Zespół zakończy pracę do dnia 31 grudnia 2010 r. oraz przedłoży Dyrektorowi Generalnemu LP projekt znowelizowanej „Instrukcji ochrony przeciwpożarowej obszarów leśnych”.

**§ 4**

Zobowiązuję dyrektorów regionalnych dyrekcji Lasów Państwowych do delegowania pracowników powołanych do prac Zespołu. Koszty dojazdu członków Zespołu z regionalnych dyrekcji LP i nadleśnictw pokrywają ich jednostki macierzyste. Koszty pobytu (zakwaterowania, wyżywienia) członków Zespołu pokrywa Dyrekcja Generalna LP.

**§ 5**

Zarządzenie wchodzi w życie z dniem podpisania.

**DYREKTOR GENERALNY  
LASÓW PAŃSTWOWYCH**  
*dr inż. Marian Pigan*

**DECYZJA NR 29**  
**DYREKTORA GENERALNEGO LASÓW PAŃSTWOWYCH**

z dnia 7 maja 2010 r.

**w sprawie zatwierdzenia planu finansowo-gospodarczego Regionalnej Dyrekcji Lasów Państwowych**

**EP-1-0337/12/2010**

Na podstawie art. 33 ust. 1 ustawy z dnia 28 września 1991 r. o lasach (Dz. U. z 2005 r. Nr 45, poz. 435 z późn. zm.) oraz § 6 ust. 3 Rozporządzenia Rady Ministrów z dnia 6 grudnia 1994 r. w sprawie szczegółowych zasad gospodarki finansowej w Państwowym Gospodarstwie Leśnym Lasy Państwowe (Dz. U. Nr 134, poz. 692), w związku z § 6 Statutu Państwowego Gospodarstwa Leśnego Lasy Państwowe, stanowiącego załącznik do Zarządzenia nr 50 Ministra Ochrony Środowiska, Zasobów Naturalnych i Leśnictwa z dnia 18 maja 1994 r., ustaliam, co następuje:

**§ 1**

Zatwierdzam plan finansowo-gospodarczy na rok 2010 dla Regionalnej Dyrekcji Lasów Państwowych w:

**Białymstoku,  
Gdańsku,**

**Katowicach,  
Krakowie,  
Krośnie,  
Lublinie,  
Łodzi,  
Olsztynie,  
Pile,  
Poznaniu,  
Radomiu,  
Szczecinie,  
Szczecinku,  
Toruniu,  
Warszawie,  
Wrocławiu,  
Zielonej Górze,**

obejmujący, odrębnie dla każdej RDLP, następujące tabele:

1. Przychody, koszty i wynik (zał. 1).
2. Zadania finansowane ze środków budżetowych, źródeł zagranicznych oraz prognoza dochodów budżetu Państwa (zał. 2).
3. Finansowanie rzeczowych aktywów trwałych, wartości niematerialnych i prawnych oraz inwestycji (zał. 3).
4. Zatrudnienie i wynagrodzenia (zał. 4).
5. Wybrane zadania rzeczowe (zał. 5).
6. Rozrachunki wewnętrznobranżowe (zał. 6).
7. Działalność jednostek finansowanych z narzutu na utrzymanie jednostek nadrzędnych (zgodnie ze strukturą organizacyjną RDLP), (zał. 7). *(Załączników nie drukujemy<sup>\*)</sup> – red.*

#### § 2

Dane, o których mowa w § 1, powinny być podstawą opracowania planów, o których mowa w § 6 ust. 2 rozporządzenia w sprawie

szczegółowych zasad gospodarki finansowej w Państwowym Gospodarstwie Leśnym Lasy Państwowe.

#### § 3

Decyzja wchodzi w życie z dniem podpisania, z mocą obowiązywania od 1 stycznia 2010 r.

**DYREKTOR GENERALNY  
LASÓW PAŃSTWOWYCH**  
*dr inż. Marian Pigan*

---

<sup>\*)</sup> Z chwilą ukazania się drukiem „Biuletynu Informacyjnego Lasów Państwowych” wszystkie zarządzenia i decyzje Dyrektora Generalnego LP wraz z załącznikami publikowane są na stronie internetowej Biuletynu Informacji Publicznej PGL LP: <http://bip.lasy.gov.pl>

### DECYZJA NR 30 DYREKTORA GENERALNEGO LASÓW PAŃSTWOWYCH

z dnia 7 maja 2010 r.

**w sprawie zatwierdzenia planu zakładów o zasięgu krajowym**

**EP-1-0337/13/2010**

Na podstawie art. 33 ust. 1 ustawy z dnia 28 września 1991 r. o lasach (tekst jednolity Dz. U. z 2005 r. Nr 45, poz. 435 z późn. zm.), w związku z § 6 Statutu Państwowego Gospodarstwa Leśnego Lasy Państwowe, nadanego Zarządzeniem nr 50 Ministra Ochrony Środowiska, Zasobów Naturalnych i Leśnictwa z dnia 18 maja 1994 r., ustalą, co następuje:

#### § 1

Zatwierdzam plan finansowo-gospodarczy na rok 2010 zakładu Lasów Państwowych o zasięgu krajowym:

**Centrum Informacyjnego Lasów Państwowych w Warszawie,  
Ośrodka Rozwojowo-Wdrożeniowego Lasów Państwowych  
w Bedoniu,  
Ośrodka Techniki Leśnej w Jarocinie,  
Zakładu Informatyki Lasów Państwowych w Bedoniu,  
Centrum Koordynacji Projektów Środowiskowych w Warszawie,**

obejmujący, odrębnie dla każdego zakładu:

1. Plan działalności zakładu (zał. 8).
2. Plan finansowania rzeczowych aktywów trwałych, wartości niematerialnych i prawnych oraz inwestycji (zał. 3).
3. Plan zatrudnienia i wynagrodzeń (zał. 4). *(Załączników nie drukujemy<sup>\*)</sup> – red.*

#### § 2

Decyzja wchodzi w życie z dniem podpisania, z mocą obowiązywania od 1 stycznia 2010 r.

**DYREKTOR GENERALNY  
LASÓW PAŃSTWOWYCH**  
*dr inż. Marian Pigan*

---

<sup>\*)</sup> Z chwilą ukazania się drukiem „Biuletynu Informacyjnego Lasów Państwowych” wszystkie zarządzenia i decyzje Dyrektora Generalnego LP wraz z załącznikami publikowane są na stronie internetowej Biuletynu Informacji Publicznej PGL LP: <http://bip.lasy.gov.pl>

**DECYZJA NR 31**  
**DYREKTORA GENERALNEGO LASÓW PAŃSTWOWYCH**

z dnia 7 maja 2010 r.

**w sprawie zatwierdzenia planu finansowo-gospodarczego Dyrekcji Generalnej Lasów Państwowych**

**EP-1-0337/14/010**

Na podstawie art. 33 ust. 1 ustawy z dnia 28 września 1991 r. o lasach (tekst jednolity Dz. U. z 2005 r. Nr 45, poz. 435 z późn. zm.), w związku z § 6 Statutu Państwowego Gospodarstwa Leśnego Lasy Państwowe, nadanego Zarządzeniem nr 50 Ministra Ochrony Środowiska, Zasobów Naturalnych i Leśnictwa z dnia 18 maja 1994 r., ustalalam, co następuje:

**§ 1**

Zatwierdzam plan finansowo-gospodarczy Dyrekcji Generalnej Lasów Państwowych na rok 2010, stanowiący załącznik 1 do niniejszej decyzji. *(Załącznika nr 1 nie drukujemy<sup>1)</sup> – red.)*.

**§ 2**

Decyzja wchodzi w życie z dniem podpisania, z mocą obowiązywania od 1 stycznia 2010 r.

**DYREKTOR GENERALNY**  
**LASÓW PAŃSTWOWYCH**  
*dr inż. Marian Piągan*

---

<sup>1)</sup> Z chwilą ukazania się drukiem „Biuletynu Informacyjnego Lasów Państwowych” wszystkie zarządzenia i decyzje Dyrektora Generalnego LP wraz z załącznikami publikowane są na stronie internetowej Biuletynu Informacji Publicznej PGL LP: <http://bip.lasy.gov.pl>

**DECYZJA NR 32**  
**DYREKTORA GENERALNEGO LASÓW PAŃSTWOWYCH**

z dnia 10 maja 2010 r.

**w sprawie udzielenia zamówienia z wolnej ręki na wykonanie usługi badawczej pod nazwą: „Ramowe zasady prowadzenia gospodarki leśnej na obszarach NATURA 2000”**

**OP/2715-5/10**

Na podstawie:

- § 6 Statutu Państwowego Gospodarstwa Leśnego Lasy Państwowe, wprowadzonego Zarządzeniem nr 50 Ministra Ochrony Środowiska, Zasobów Naturalnych i Leśnictwa z dnia 18 maja 1994 r. w sprawie nadania Statutu Państwowemu Gospodarstwu Leśnemu Lasy Państwowe;
- art. 67 ust. 1 pkt 2 ustawy z dnia 29 stycznia 2004 r. – Prawo zamówień publicznych (Dz. U. z 2007 r. Nr 223, poz. 1655 z późn. zm.), ustalalam, co następuje:

**§ 1**

W związku z przeprowadzeniem i rozstrzygnięciem konkursu na opracowanie koncepcji realizacji usługi badawczej pod nazwą: „Ramowe zasady prowadzenia gospodarki leśnej na obszarach NATURA 2000”, w którym nagrodą było zaproszenie autora wybranej pracy konkursowej do negocjacji w trybie zamówienia z wolnej

ręki, wykonanie usługi badawczej pod nazwą: „Ramowe zasady prowadzenia gospodarki leśnej na obszarach NATURA 2000” będzie zlecone Instytutowi Badawczemu Leśnictwa w Sękocinie Starym, ul. Braci Leśnej 3, 05-090 Raszyn, w trybie zamówienia z wolnej ręki.

**§ 2**

Decyzja wchodzi w życie z dniem podpisania.

**ZASTĘPCA DYREKTORA GENERALNEGO**  
**DS. MARKETINGU I ORGANIZACJI**  
*mgr inż. Tomasz Wójcik*

## NARADA DYREKTORÓW REGIONALNYCH DYREKCJI LASÓW PAŃSTWOWYCH

Jedlnia, 21–22 kwietnia 2010 r.

GD-0031/2/2010

Naradę prowadził dyrektor generalny LP **Marian Pigan**.

W naradzie ponadto uczestniczyli: **Krzysztof Janeczko** – dyrektor Departamentu Leśnictwa, **Zofia Chrempińska** – radca ministra, **Grzegorz Furmański**, **Anna Paszkiewicz** i **Tomasz Wójcik** – zastępcy dyrektora generalnego LP, dyrektorzy regionalnych dyrekcji LP, dyrektorzy zakładów o zasięgu krajowym oraz naczelnicy i pracownicy Dyrekcji Generalnej LP.

**Dyr. M. Pigan** przedstawił porządek dzienny narady:

1. Podsumowanie wyników ekonomicznych LP po I kwartale 2010 r.
2. Plan finansowo-gospodarczy LP na 2010 r.
3. Regionalne Programy Restrukturyzacji Szkółkarstwa Leśnego.
4. Realizacja programów usuwania skutków klęsk żywiołowych na terenie RDLP Katowice, Poznań, Radom i Wrocław – dyrektorzy RDLP.
5. Sprawy różne.

### Ad 1

**Dyr. A. Paszkiewicz** przedstawiła wyniki ekonomiczne LP po I kwartale 2010 r. w odniesieniu do prowizorium Planu finansowo-gospodarczego LP na 2010 r., wg RDLP i w porównaniu z analogicznym okresem roku ubiegłego:

- przychody,
- koszty,
- wynik finansowy.

Zwróciła uwagę na to, że jednostki LP wchodzą w realizację zadań wymagających znacznych nakładów finansowych, także na wielkość zapasów drewna. Wszystkie RDLP mają dodatni wynik finansowy.

**Dyr. M. Pigan** w podsumowaniu powyższego tematu skonstatawał, że sytuacja finansowa LP jest dobra, aczkolwiek z uwagi na niepewność prognoz ekonomicznych decyzje finansowe wymagają ostrożności. Na temat sytuacji ekonomicznej jednostek LP wypowiedzieli się dyrektorzy: **J. Kaczmarek**, **L. Banach** i **W. Fonder**.

### Ad 2

**Dyr. T. Wójcik** poinformował, że plan pozyskania i sprzedaży drewna w 2010 r. jest o 200 tys. m<sup>3</sup> niższy niż w 2009 r., poziom pozyskania wynika z sumy 1/10 etatu z planów urzędzenia lasu dla jednostek LP. Dokonał analizy struktury sortymentowej surowca drzewnego w porównaniu z ubiegłym rokiem – większa ilość drewna wielkowymiarowego, mniejsza papierówki. W Planie zasadniczym będą drobne korekty w stosunku do prowizorium. Omówił poziom cen przyjętych do Planu na 2010 r. W kontekście powyższego przedstawił wyniki pozyskania i sprzedaży drewna, uzyskane w I kwartale 2010 r. wg RDLP i w stosunku do prowizorium Planu – obecnie nadrabiamy opóźnienie w sprzedaży, spowodowane warunkami atmosferycznymi, które wynosi 1,5% w stosunku do upływu czasu. Zapasy maleją. Należy systematycznie monitorować poziom zapasów z uwagi zarówno na zagrożenie deprecjacją, jak i ze strony szkodników wtórnych. Omówił ceny poszczególnych sortymentów drewna – istnieje tendencja rosnąca. Odnotowuje się wzrost cen na zagranicznych rynkach celulozy, płyt OSB, MDF i HDF oraz tarcicy. Ceny drewna wielkowymiarowego w Niemczech są wyższe niż w Polsce i rosną.

**Dyr. W. Adamczak** omówił sytuację na rynku drzewnym na terenie RDLP we Wrocławiu w kontekście ochrony lasu oraz zabezpieczeń należności.

**Dyr. M. Pigan** poinformował, że został powołany zespół zadaniowy ds. zabezpieczania należności – ustalenia zespołu zostaną wkrótce przekazane do RDLP.

**Dyr. G. Furmański** omówił zadania z zakresu hodowli i ochrony lasu w Planie finansowo-gospodarczym LP na 2010 r. wg RDLP i w odniesieniu do realizacji zadań w 2009 r.:

- zalesienia – mniejsza powierzchnia z uwagi na brak podaży gruntów do zalesień (nie przeznaczono środków budżetowych na ten cel);
- podszyty – realizacja zgodnie z potrzebami. **Dyr. J. Karetko** uważa, że wprowadzanie podszytów w nadleśnictwach kłęskowych jest jak najbardziej uzasadnione;
- pielęgnowanie gleby i niszczenie chwastów;
- czyszczenia wczesne i późne;
- trzebieże.

W zakresie ochrony lasu:

- ochrona przed zwierzyną – grodzenia nowe, zabezpieczanie mechaniczne i chemiczne;
- ochrona przed szkodliwymi owadami i grzybami patogenicznymi.

Przedstawił zadania z zakresu ochrony przeciwpożarowej, w tym zabiegi agrolotnicze. Omówił ponadto stan realizacji prac nad ocenami oddziaływania na środowisko planu urzędzenia lasu. Zwrócił uwagę na konieczność wyznaczenia w jednostkach LP osób odpowiedzialnych za uzgadnianie planu zadań ochronnych oraz – z uwagi na ważność tych uzgodnień – staranne monitorowanie tego procesu. Podkreślił potrzebę monitorowania stanu sanitarnego w drzewostanach świerkowych pokłęskowych w Sudetach.

**Dyr. W. Fonder** poruszył sprawę kampanii edukacyjno-informacyjnej realizowanej w ramach programu Life+ „Ogień w lesie a przyroda” oraz programu zachowania leśnych zasobów genetycznych.

**Dyr. G. Furmański** poinformował, że w trakcie realizacji jest film dokumentalny na powyższy temat oraz że komórka organizacyjna do realizacji ww. projektu – ze względów proceduralnych – zostanie utworzona w DGLP.

**Dyr. K. Szabla** poruszył problem dotyczący uproszczonej i strategicznej oceny oddziaływania na środowisko w związku ze stanowiskiem RDOŚ, kwestionującym prawne podstawy wykonywania uproszczonej oceny.

**Dyr. M. Pigan** wyjaśnił, że kwestie te zostały uzgodnione na spotkaniu z przedstawicielami Komisji Europejskiej. Pismo w tej sprawie zostanie przesłane do Ministerstwa Środowiska z prośbą o poinformowanie RDOŚ i GDOŚ o tych ustaleniach.

**Pani Z. Chrempińska** potwierdziła, że Komisja Europejska wyraziła zgodę na wykonywanie uproszczonej oceny oddziaływania na środowisko. Równocześnie zwróciła uwagę na rzetelne sporządzanie powyższych dokumentów.

**Dyr. J. Kraczek** zwrócił uwagę na potrzebę wyznaczenia wiodącego RDOŚ w wypadku, gdy obszar LP, włączony do sieci Natura 2000, znajduje się na terenie dwóch różnych RDOŚ, co w szczególności jest istotne w sytuacji, kiedy stanowiska tych RDOŚ są rozbieżne.

**Dyr. A. Paszkiewicz** omówiła założenia do Planu finansowo-gospodarczego LP na 2010 r. wg RDLP i w porównaniu z 2009 r.:

- przychody,
- koszty,
- wynik finansowy.

Planowany wynik ogółem jest zbliżony do planu roku poprzedniego.

Dyr. A. Paszkiewicz omówiła sprawę środków finansowych pozyskiwanych ze źródeł zewnętrznych w polityce bilansowej LP. Poinformowała, że Ministerstwo Środowiska zleciło audyt poprawności ustalania odpisu na fundusz leśny. Omówiła bilans funduszu leśnego lasów innych form własności i Lasów Państwowych, w tym wspólne przedsięwzięcia jednostek LP w ramach PROW, małej retencji, programu rozminowania poligonów. Odniosła się do wniosków jednostek LP o czasowe udostępnienie środków finansowych na realizację powyższych programów. Wydatki z funduszu leśnego LP obejmują m.in. prace badawcze, informatykę, wykonywanie ocen oddziaływania na środowisko planu urządzenia lasu, a funduszu leśnego lasów niepaństwowych – pomoc de minimis. Omówiła finansowanie zadań z budżetu państwa – inwentaryzację wielkoobszarową, zalesienia w ramach PROW, program dla Odry.

Planuje się, że nastąpi spadek przeciętnego zatrudnienia o 63 osoby, a przyrost wynagrodzeń wyniesie 1%. W kwestii budowy środków trwałych zakłada się mniejsze finansowanie z funduszu leśnego – poprzez pozostawienie środków finansowych z podziału wyniku finansowego w jednostkach została wzmocniona ich zdolność inwestycyjna. Dokonała analizy wskaźników pokrycia i płynności jednostek LP w odniesieniu do ich zdolności inwestycyjnych.

**Dyr. M. Pigan** w nawiązaniu do powyższych zagadnień zwrócił uwagę na wpływ kryzysów ekonomicznych na organizację przedsiębiorstw. Podkreślił potrzebę monitorowania wydatkowania środków finansowych oraz zwrócił uwagę na zwiększający się udział środków ze źródeł zewnętrznych w strukturze finansowania LP. W tym roku planuje się znowelizowanie obiektywnej metody ustalania współczynnika k/p z uwagi na dużą dynamikę zmian w gospodarczej rzeczywistości LP. Przypomniał o obowiązku prawidłowego księgowania każdego zdarzenia gospodarczego poprzez SILP zgodnie z ustawą o rachunkowości. Zobowiązał dyrektorów RDLP do nadzoru prawidłowości tych procedur.

#### Ad 3

**Gł. spec. M. Berft** omówił stan szkółkarstwa w LP i perspektywy rozwoju. W 2009 r. opracowano nowy program ewidencji i rozliczania kosztów produkcji szkółkarskiej w LP oraz na bazie programu restrukturyzacji szkółkarstwa w LP na lata 2010–2015 opracowano regionalne programy szkółkarskie, mające na celu: dostosowanie rozmiaru produkcji do aktualnych zadań hodowli lasu i wdrażania intensywnych metod produkcji sadzonek, a także ustalenie zasady koordynowania zadań szkółkarskich na szczeblu RDLP.

Regionalne programy szkółkarskie były analizowane przez DGLP, uwagi zostały przekazane do RDLP – najistotniejsze dotyczyły braku analiz ekonomicznych oraz propozycji ograniczania powierzchni produkcyjnej szkótek.

Etap opiniowania programów został zakończony i teraz należy realizować regionalne programy szkółkarskie. Zaawansowanie działań restrukturyzacyjnych jest różne w poszczególnych RDLP w zależności od uwarunkowań. Sprawa ta będzie na bieżąco analizowana przez DGLP, a programy zgodne z założoną koncepcją rozwoju szkółkarstwa mogą otrzymać dofinansowanie na kluczowe inwestycje. Do końca bieżącego roku odbędzie się cykl szkoleń z zakresu szkółkarstwa w celu ujednoczenia programów przygotowywanych na kolejne okresy. Wzorcowy regionalny program szkółkarski zostanie opracowany na przykładzie RDLP w Pile i wkrótce przekazany do RDLP.

**Dyr. J. Kaczmarek** poinformował o zamiarze sprzedaży sadzonek do odbiorców zewnętrznych.

#### Ad 4

Realizacja programów usuwania skutków klęsk żywiołowych na terenie RDLP Katowice, Poznań, Radom i Wrocław.

**Dyr. P. Grygier** omówił szkody od wichury w lipcu 2009 r. Podjęte działania obejmowały m.in. porządkowanie powierzchni, szkolenia BHP, współpracę z władzami lokalnymi, wypracowanie strategii postępowania z drewnem pokłeskowym. Zaproponował zmianę zapisu w § 83 „Instrukcji ochrony lasu”, ponieważ w wypadku szkód na dużą skalę jego realizacja jest niewykonalna. Podkreślił, że w przypadku zjawisk klęskowych ważne jest wypracowanie procedury postępowania. Szczególnie pomocna w szacowaniu rozmiaru szkód jest technika awiacyjna. Z uwagi na duże obciążenie pracowników zadaniami istotne jest zwrócenie szczególnej uwagi na zarządzanie czynnikiem ludzkim, w tym rzetelne rejestrowanie czasu pracy i przestrzeganie kodeksu pracy. Należy uzgodnić z odbiorcami harmonogram wydawania surowca drzewnego. Wystąpiono do WFOŚiGW o przyznanie środków finansowych na usuwanie skutków klęski.

**Dyr. A. Wasiak** – na terenie RDLP w Radomiu w styczniu–lutym 2010 r. miała miejsce klęska śniegołomów, szadzi i okiści. Nie było problemów organizacyjnych z usuwaniem skutków klęski. Złożono wnioski do WFOŚiGW o przyznanie środków finansowych na ten cel.

**Dyr. W. Adamczak** – RDLP we Wrocławiu nawiedzają kolejne klęski, poczynając od powodzi, poprzez nawałnicę w lipcu 2009 r., a kończąc na okiści w styczniu 2010 r. Przede wszystkim oceniono skalę szkód, odblokowano drogi, dokonano przeglądu szkótek i upraw, nawiązano współpracę z samorządami i upowszechniono informację w mediach o klęsce. Inne działania obejmowały m.in.: organizację pracy na zmiany, szkolenia BHP, uzgodnienia z RDOŚ w wypadku klęski na obszarze Natura 2000, sporządzenie aneksów do planu urządzenia lasu, zapewnienie rytmiczności dostaw surowca do odbiorców. Przedstawił podjęte działania marketingowe oraz problemy związane z pozyskaniem surowca z terenów klęski, zwracając uwagę na potrzebę uregulowania odbioru drewna kładowanego.

**Dyr. K. Szabla** omówił kolejne klęski żywiołowe w RDLP Katowice, od huraganu Cyryl w 2004 r., poprzez zamieranie świerka w latach 2006–2009, tornado w 2008 r., po ostatnią klęskę okiści w styczniu 2010 r. Ważne jest staranne dokumentowanie działań podejmowanych przy usuwaniu skutków klęski. Zwrócił uwagę na dużą pracowitość przy usuwaniu drzew kłeskowych i porządkowaniu terenu, dotkliwe straty finansowe oraz potrzebę podejmowania licznych pilnych działań związanych m.in. z ogłoszeniem okresowego zakazu wstępu do lasu, ochroną przeciwpożarową.

**Dyr. M. Pigan** zwrócił uwagę na fakt, że to na dyrektorach RDLP spoczywa obowiązek organizacji działań na wypadek klęski i każda RDLP powinna mieć przygotowane modelowy plan działania i procedury postępowania. Należy wynagradzać pracowników, którzy wykonują dodatkowe zadania przy usuwaniu skutków klęski. Szczególną uwagę trzeba zwracać na kwestie prawidłowości procedur przy ewidencji drewna i BHP.

#### Ad 5

##### Sprawy różne:

1. Optymalizacja organizacyjna i zatrudnienia – **nacz. J. Kapral** podkreślił, że jej celem jest systematyczne doskonalenie struktur organizacyjnych LP oraz zrównanie obciążenia pracą jednostek LP. Przedstawił analizę propozycji złożonych przez dyrektorów RDLP, w tym docelową liczbę leśnictw i stan zatrudnienia w biurach nadleśnictw. Proces zmniejszenia liczby leśnictw, który był konsultowany ze związkami zawodowymi, jest planowany na lata 2010–2015. Zakłada się, że zmniejszenie zatrudnienia nastąpi poprzez naturalne odejścia pracowników.

2. Założenia polityki mieszkaniowej i analiza kosztów utrzymania mieszkań – **nacz. J. Łokietko** omówił gospodarkę zasobami lokalowymi w LP, w tym zasady sprzedaży mieszkań i dynamikę sprzedaży od 1997 r. w odniesieniu do budowy nowych mieszkań i budynków. Na poziomie DGLP tworzona jest baza danych o mieszkaniach i lokalach w zasobach LP. Zmiana rozporządzenia Ministra Środowiska w sprawie gospodarki mieszkaniowej w PGL LP wiąże się z dwoma zarządzeniami DGLP o powołaniu Zespołu ds. opracowania projektu protokołu dodatkowego do ponadzakładowego układu zbiorowego pracy PGL LP w zakresie przyznawania odprawy z tytułu opuszczenia mieszkania bezpłatnego przez pracowników na stanowiskach nadleśniczego i leśniczego w związku z odejściem na emeryturę oraz o wykazach mieszkań dla pracowników Służby Leśnej, którym z tytułu zajmowanego stanowiska przysługują bezpłatne mieszkania, oraz mieszkań rotacyjnych. Poruszył sprawę wypłaty równoważnika pieniężnego odnośnie do zapisów w układzie zbiorowym pracy.

W dyskusji na powyższy temat udział wzięli: **dyr. L. Banach** – sprawa publikowania stawek czynszu przez urzędy gmin i **dyr. K. Szabla** – kwestia systemowego rozwiązania wysokości stawek. **Dyr. M. Pigan** poinformował, że DGLP zwróci się do Departamentu Leśnictwa w tej sprawie i rozważy możliwość uwzględnienia powyższych postulatów w układzie zbiorowym.

3. Wyniki kontroli problemowej dotyczącej wyłączeń gruntów leśnych na potrzeby turystyki narciarskiej w latach 2007–2009 na terenie RDLP Katowice, Kraków, Krosno i Wrocław omówił **gł. insp. K. Grzybowski**. W konkluzji podkreślił, że należy opracować jednolity tryb działań przy wyłączaniu gruntów leśnych z produkcji.

4. **Dyr. A. Wilińska** przedstawiła zaawansowanie prac nad realizacją programów małej retencji i rozminowania poligonów w LP. Wniosek w sprawie retencji nizinnej został złożony do NFOŚiGW, gdzie został wysoko oceniony. W trakcie przygotowania jest

dokumentacja projektowa dotycząca retencji górskiej. Istnieją problemy z programem rozminowania poligonów, związane z wyznaczeniem miejsc do detonacji i dostępnością usług saper-skich.

5. Raport o zwalczaniu szkodnictwa leśnego w 2009 r. omówił **gł. insp. SL T. Pasternak**. Ogólnie rzecz biorąc, efektywność podejmowanych działań wzrosła.

6. Odznaczenia z okazji Dni Lasu i protokół dodatkowy do ponadzakładowego układu zbiorowego pracy omówiła **nacz. A. Grzegorzczak**.

7. **Dyr. S. Trzaskowski** poinformował, że tegoroczne Dni Lasu odbędą się w dniu 16 czerwca w Nadleśnictwie Jabłonna.

8. **Gł. spec. J. Błaszczak** poinformował o porozumieniu zawartym z Polskim Związkiem Łowieckim, dotyczącym gospodarowania populacją jelenia – szczegóły na stronie internetowej LP.

**Notowała**  
**Anna Trzeciak**

**Akceptuję:**

**DYREKTOR GENERALNY**  
**LASÓW PAŃSTWOWYCH**  
*dr inż. Marian Pigan*



## SPRZEDAŻ NIERUCHOMOŚCI

### NIERUCHOMOŚCI PRZEZNACZONE DO SPRZEDAŻY, ZATWIERDZONE PRZEZ DYREKTORA GENERALNEGO LASÓW PAŃSTWOWYCH

#### Regionalna Dyrekcja Lasów Państwowych Katowice

Lp.	Nazwa nadleśnictwa, obrębu leśnego, oddz. i pododdz.	Nazwa obrębu ewidencyjnego, gmina, adres nieruchomości	Nr ewidencyjny działki, nr KW, Sąd Rejonowy, pow. działki (m <sup>2</sup> )	Rodzaj zabudowy i sposób zagospodarowania
1.	Ujsoly Rycerka 242c	Rycerka Górna Rajcza Rycerka Górna 387 34-370 Rajcza	9170/1, 9170/3 BB1Z/00096553/8 SR w Żywcu 113 m <sup>2</sup> oraz udział 6319/10000 w 401 m <sup>2</sup>	jeden lokal w budynku dwurodzinnym, bud. gospod.

Zatwierdzam:  
DYREKTOR GENERALNY LASÓW PAŃSTWOWYCH  
*dr inż. Marian Pigan*

Warszawa, 29 kwietnia 2010 r.

#### Regionalna Dyrekcja Lasów Państwowych Katowice

Lp.	Nazwa nadleśnictwa, obrębu leśnego, oddz. i pododdz.	Nazwa obrębu ewidencyjnego, gmina, adres nieruchomości	Nr ewidencyjny działki, nr KW, Sąd Rejonowy, pow. działki (m <sup>2</sup> )	Rodzaj zabudowy i sposób zagospodarowania
1.	Ustroń Brenna 58i	Brenna Brenna ul. Wyzwolenia 20/3 43-438 Brenna	4731/2 BB1C/00081180/4 SR w Cieszynie 1563	jeden lokal w budynku czterorodzinnym, pustostan

Zatwierdzam:  
DYREKTOR GENERALNY LASÓW PAŃSTWOWYCH  
*dr inż. Marian Pigan*

Warszawa, 20 maja 2010 r.

#### Regionalna Dyrekcja Lasów Państwowych Łódź

Lp.	Nazwa nadleśnictwa, obrębu leśnego, oddz. i pododdz.	Nazwa obrębu ewidencyjnego, gmina, adres nieruchomości	Nr ewidencyjny działki, nr KW, Sąd Rejonowy, pow. działki (m <sup>2</sup> )	Rodzaj zabudowy i sposób zagospodarowania
1.	Złoczew Brąszewice 55h	Jasionna Błaszki Jasionna 69 98-235 Błaszki	622/1 SR1S/00062024/0 SR w Sieradzu 1534	budynek mieszkalny, jednorodzinny, zasiedlony, z jednym bud. gospodarczym

Zatwierdzam:  
DYREKTOR GENERALNY LASÓW PAŃSTWOWYCH  
*dr inż. Marian Pigan*

Warszawa, 10 maja 2010 r.

**Regionalna Dyrekcja Lasów Państwowych Radom**

Lp.	Nazwa nadleśnictwa, obrębu leśnego, oddz. i pododdz.	Nazwa obrębu ewidencyjnego, gmina, adres nieruchomości	Nr ewidencyjny działki, nr KW, Sąd Rejonowy, pow. działki (m <sup>2</sup> )	Rodzaj zabudowy i sposób zagospodarowania
1.	Zagnańsk Zagnańsk 88i	Jęgrzna Łączna Barcza 58 26-001 Masłów	88/526 KI1L/00100108/5 SR w Kielcach 1100	budynek jednorodzinny, zasiedlony

**Zatwierdzam:**  
**DYREKTOR GENERALNY LASÓW PAŃSTWOWYCH**  
*dr inż. Marian Pigan*

Warszawa, 27 kwietnia 2010 r.

**Regionalna Dyrekcja Lasów Państwowych Warszawa**

Lp.	Nazwa nadleśnictwa, obrębu leśnego, oddz. i pododdz.	Nazwa obrębu ewidencyjnego, gmina, adres nieruchomości	Nr ewidencyjny działki, nr KW, Sąd Rejonowy, pow. działki (m <sup>2</sup> )	Rodzaj zabudowy i sposób zagospodarowania
1.	Garwolin Podzamcze 69b	Pogorzelec Maciejowice Osada Lewików Lewików 08-450 Łaskarzew	1012/1 58140 SR w Garwolinie 1372	½ budynku mieszkalnego, pustostan, bud. gospodarcze, ½ stodoły i ½ hydroforni
2.	Garwolin Podzamcze 69b	Pogorzelec Maciejowice Osada Lewików Lewików 08-450 Łaskarzew	1012/2 58140 SR w Garwolinie 1305	½ budynku mieszkalnego, zasiedlonego, bud. gospodarcze, ½ stodoły i ½ hydroforni
3.	Mińsk Mińsk 143t	Mińsk Mazowiecki Mińsk Mazowiecki ul. Sosnkowskiego 39 m. 6 05-300 Mińsk Mazowiecki	5421/3 88088 SR w Mińsku Maz. 800 (Skarb Państwa udział 21302/56352)	lokal w budynku mieszkalnym, ośmiorodzinnym, zasiedlony (sprzedano 6 lokali), do sprzedaży lokal nr 6
4.	Siedlce Siedlce 139d	obręb 131 Siedlce ul. Domanicka 98 08-110 Siedlce	2/1 89767 SR w Siedlcach 2106	lokal w budynku mieszkalnym 4-rodzinnym, zasiedlony (sprzedano 2 lokale), do sprzedaży lokal nr 3

**Zatwierdzam:**  
**DYREKTOR GENERALNY LASÓW PAŃSTWOWYCH**  
*dr inż. Marian Pigan*

Warszawa, 27 kwietnia 2010 r.

**Regionalna Dyrekcja Lasów Państwowych Zielona Góra**

Lp.	Nazwa nadleśnictwa, obrębu leśnego, oddz. i pododdz.	Nazwa obrębu ewidencyjnego, gmina, adres nieruchomości	Nr ewidencyjny działki, nr KW, Sąd Rejonowy, pow. działki (m <sup>2</sup> )	Rodzaj zabudowy i sposób zagospodarowania
1.	Krzystkowice Krzystkowice 20Ah	m. Nowogród Bobrzański – obr. 2 Nowogród Bobrzański ul. Gen. Waltera 30/4 66-010 Nowogród Bobrzański	20/15 ZG1E/00072114/3 SR w Zielonej Górze 6128 (udział 61/100)	lokal mieszkalny w budynku wielorodzinnym, pustostan, dwa pomieszczenia gospodarcze

**Zatwierdzam:**  
**DYREKTOR GENERALNY LASÓW PAŃSTWOWYCH**  
*dr inż. Marian Pigan*

Warszawa, 29 kwietnia 2010 r.

Regionalna Dyrekcja Lasów Państwowych Zielona Góra

Lp.	Nazwa nadleśnictwa, obrębu leśnego, oddz. i pododdz.	Nazwa obrębu ewidencyjnego, gmina, adres nieruchomości	Nr ewidencyjny działki, nr KW, Sąd Rejonowy, pow. działki (m <sup>2</sup> )	Rodzaj zabudowy i sposób zagospodarowania
1.	Szprotawa Szprotawa 213h (99)	Śliwnik Małomice Śliwnik 35 67-320 Małomice	819/3 ZG1G/00044519/9 SR w Żaganie 955	budynek mieszkalny, jednorodzinny, zasiedlony, bud. gospodarczy

Zatwierdzam:  
DYREKTOR GENERALNY LASÓW PAŃSTWOWYCH  
dr inż. Marian Pigan

Warszawa, 20 maja 2010 r.

**NIERUCHOMOŚCI ZBYWANE I NABYWANE**  
przez Skarb Państwa – Lasy Państwowe

Regionalna Dyrekcja Lasów Państwowych Toruń,  
Nadleśnictwo Solec Kujawski

Informacja o zamiarze transakcji zamiany z dnia 21 maja 2010 r.

**Nieruchomości zbywane przez LP**

Data zgody na zamianę	Adres leśny	Adres administracyjny	Kategoria użytku	Powierzchnia (w ha)	Wartość (w tys. zł)
12.05.2010 r.	12-17-2-12-268-d-00	04-03-084-0001 woj. kujawsko-pomorskie pow. bydgoski miasto Solec Kujawski dz. 2447/2	Bi	0,3455	73,419
	12-17-2-12-268-c-00	jw., dz. 2446	dr	0,1200	27,842
	12-17-2-12-255-h-00	jw., dz. 255/10LP	dr	0,0089	
<b>Razem</b>				<b>0,4744</b>	<b>101,261</b>

**Nieruchomości nabywane przez LP**

Właściciel	Adres administracyjny	Kategoria użytku	Powierzchnia (w ha)	Wartość (w tys. zł)
jednostka administracji samorządowej	04-03-085-0001 woj. kujawsko-pomorskie pow. bydgoski gmina Solec Kujawski obr. ew. Chrośna dz. 105	Ls	1,4300	102,323
<b>Razem</b>			<b>1,4300</b>	<b>102,323</b>

Nadleśniczy  
Nadleśnictwa Solec Kujawski  
mgr inż. Zygmunt Sroka

Solec Kujawski, 21 maja 2010 r.

## OGŁOSZENIA

---

\*\*\*

Regionalna Dyrekcja Lasów Państwowych we Wrocławiu informuje, że w dniu 6 kwietnia 2010 r. na terenie Nadleśnictwa Ruszów, leśnictwa Głuszec, dokonano kradzieży płytki do znakowania drewna o numerze 3273, numer identyfikacyjny 132207.

W wypadku ujawnienia płytki prosimy o jej przekazanie do Nadleśnictwa Ruszów lub do RDLP we Wrocławiu.

**Zastępca Dyrektora ds. Gospodarki Leśnej**  
**Grzegorz Pietruńko**

Wrocław, 20 kwietnia 2010 r.

\*\*\*

Unieważnia się zagubioną legitymację służbową nr 2/04 wydaną w dniu 2 czerwca 2004 r. przez Nadleśnictwo Kamienna Góra podleśniczemu Grzegorzowi Exnerowi.

**Nadleśniczy**  
**mgr inż. Dariusz Gajda**

Kamienna Góra, 21 kwietnia 2010 r.

\*\*\*

Nadleśnictwo Szprotawa informuje o kradzieży 44 płytek do znakowania drewna o następujących numerach oraz oznaczeniach: 1483 (141206), 1484 (141206), 1485 (141206), 1486 (141206), 1487 (141206), 1488 (141206), 1497 (141206), 1498 (141206), 1499 (141206), 1501 (141206), 1502 (141206), 1503 (141206), 1505 (141206), 1509 (141206), 1510 (141206), 1512 (141206), 1514 (141206), 1515 (141206), 1516 (141206), 1517 (141206), 1518 (141206), 1519 (141206), 1521 (141206), 1522 (141206), 1523 (141206), 1524 (141206), 1528 (141206), 1535 (141206), 1536 (141206), 1537 (141206), 1555 (141206), 1556 (141206), 1557 (141206), 1558 (141206), 1559 (141206), 1565 (141206), 1568 (141206), 1570 (141206), 1575 (141206), 1576 (141206), 1579 (141206), 1580 (141206), 1590 (141206), 1595 (141206).

Oznaczniki o powyższych numerach zostały nabite na surowiec wielkowymiarowy świerkowy, przygotowany do wywozu w leśnictwie Zagóra.

**p.o. Nadleśniczego**  
**mgr inż. Bogdan Boczniewicz**

Szprotawa, 28 kwietnia 2010 r.

\*\*\*

Regionalna Dyrekcja Lasów Państwowych w Krakowie informuje o zagubieniu rejestratora PSION WORKABOUT – PRO G2, nr fabryczny: A27C8000529, nr inwentarzowy: 491/693, na terenie Nadleśnictwa Dąbrowa Tarnowska, leśnictwa Dulcza – kod jednostki: 03-03-1-02.

W wypadku ujawnienia ww. rejestratora proszę o jego konfiskatę i kontakt z Nadleśnictwem Dąbrowa Tarnowska lub z Wydziałem Kontroli, Ochrony Mienia i Obronności Regionalnej Dyrekcji Lasów Państwowych w Krakowie.

**Dyrektor**  
**Regionalnej Dyrekcji Lasów Państwowych**  
**w Krakowie**  
**mgr inż. Stanisław Sennik**

Kraków, 7 maja 2010 r.

\*\*\*

Nadleśnictwo Szczecinek unieważnia zagubioną legitymację służbową nr 43, wydaną w dniu 1 stycznia 2006 r. podleśniczemu Grzegorzowi Groszewskiemu.

**Nadleśniczy**  
**mgr inż. Janusz Rautszko**

Szczecinek, 19 maja 2010 r.

## NOTATKI

---

### UWAGA!

#### **Biuletyn tylko w prenumeracie realizowanej przez Centrum Informacyjne Lasów Państwowych**

Zamówienia należy składać do Centrum Informacyjnego Lasów Państwowych:

- faxem: 22 823 96 79,
- e-mailem: [prenumerata@cilp.lasy.gov.pl](mailto:prenumerata@cilp.lasy.gov.pl)
- lub pocztą pod adresem redakcji.

Zamówienie jest podstawą do wystawienia faktury.

Jednostki organizacyjne związane z Lasami Państwowymi – płatność na podstawie faktury.

Pozostali do zamówienia powinni dołączyć dowód wpłaty.

Wpłat na prenumeratę „Biuletynu Informacyjnego Lasów Państwowych” prosimy dokonywać na konto:  
**BOŚ SA II O/Warszawa, nr 96 1540 1157 2001 6612 0610 0003.**

Druk zamówienia znajduje się na stronie internetowej [http://www.lasy.gov.pl/media/prasa\\_l/prenumerata](http://www.lasy.gov.pl/media/prasa_l/prenumerata)

Cena prenumeraty jednego egzemplarza wynosi:

- kwartalnie – 15,00 zł,
- półrocznie – 30,00 zł,
- rocznie – 60,00 zł.

# Czasopisma Lasów Państwowych

## „Echa Leśne”

Miesięcznik przyrodniczo-kulturalny nie tylko dla leśników. Ukazuje się od 1924 r. Pismo popularyzujące wiedzę o lesie i przyrodzie.

## „Głos Lasu”

Miesięcznik branżowy dla leśników, w którym prezentowane są specjalistyczne artykuły na temat gospodarki leśnej.

Adres obydwu redakcji: ul. Bitwy Warszawskiej 1920 r. nr 3, 02-362 Warszawa,  
tel. 22 822 49 31, e-mail: echa.lesne@cilp.lasy.gov.pl, glos.lasu@cilp.lasy.gov.pl

## CENNIK REKLAM

w miesięcznikach wydawanych przez Centrum Informacyjne Lasów Państwowych

### „Echa Leśne”

Wymiar pisma 205x285 plus spady po 5 mm

Rodzaj ogłoszenia	Wymiary [mm]	Miejsce	Cena zł netto
Cała kolumna	182,5x253	2 strona okładki	2500
		3 strona okładki	2500
		4 strona okładki	3000
		wewnątrz numeru	2000
1/2 kolumny	182,5x126,5; 122x189,8	2 strona okładki	1400
		3 strona okładki	1400
		4 strona okładki	1700
		wewnątrz numeru	1100
1/3 kolumny	122x126,5; 60x253	wewnątrz numeru	800
1/4 kolumny	122x95; 60x190	wewnątrz numeru	600
1/6 kolumny	122x63,25; 60x126,5	wewnątrz numeru	400
1/12 kolumny	60x63,25	wewnątrz numeru	200
Artykuły promocyjne – 1 strona ze zdjęciem		4 strona okładki	3000
		3 strona okładki	2500
		wewnątrz numeru	2000
Wkładki dostarczone przez zamawiającego* (max format 200x285 mm)			0,80 zł za szt.

### „Biuletyn Informacyjny LP”

Rodzaj ogłoszenia	Miejsce	Cena zł netto (czarno-biale)
Cała kolumna 205x285 Wymiar zadruku kolumny 190x250	3 strona okładki	1500
	4 strona okładki	2000
	wewnątrz numeru	1000
1/2 kolumny	2 strona okładki	x
	3 strona okładki	800
	4 strona okładki	1100
	wewnątrz numeru	550
1/4 kolumny	wewnątrz numeru	300
1/8 kolumny	wewnątrz numeru	170
1/16 kolumny	wewnątrz numeru	90
Okładki w biuletynie w kolorze zielono-białym		
Pismo czarno-biale		

### „Głos Lasu”

Wymiar pisma 205x285 plus spady po 5 mm

Rodzaj ogłoszenia	Wymiary [mm]	Miejsce	Cena zł netto
Cała strona	205x285 + po 5	2 strona okładki	2500
		3 strona okładki	2500
		4 strona okładki	3000
		wewnątrz numeru	2000
Moduł 2/3	205x190, 117x245 +po 5	wewnątrz numeru	1600
Moduł 1/2	205x142 + po 5	2 strona okładki	1400
		3 strona okładki	1400
		4 strona okładki	1700
		wewnątrz numeru	1100
Moduł 1/3	117x120; 56x245; 205x95	wewnątrz numeru	800
Moduł 1/4	do uzgodnienia	wewnątrz numeru	600
Moduł 1/6	56x120	wewnątrz numeru	400
Moduł 1/12	28x120	wewnątrz numeru	200
Artykuły promocyjne – 1 strona ze zdjęciem		4 strona okładki	3000
		3 strona okładki	2500
		wewnątrz numeru	2000
Wkładki dostarczone przez zamawiającego* (max format 200x285 mm)			0,80 zł za szt.

Do ceny należy doliczyć 22% VAT

Dopłata za wybór miejsca umieszczenia reklamy (strona lewa/prawa itp.) +15%

Za zlecenie 3-krotnego powtórzenia – 20% rabatu

Za jednoczesną reklamę w „Echach Leśnych” i „Głosie Lasu” – 15% rabatu

kontakt: Jolanta Stankiewicz,  
tel.: 22 822 49 31, w. 517, fax: 22 823 96 79,  
e-mail: jolanta.stankiewicz@cilp.lasy.gov.pl

\* waga do 50 g (w przypadku cięższych wkładek cena do negocjacji).



**Centrum Informacyjne Lasów Państwowych**  
**ul. Bitwy Warszawskiej 1920 r. nr 3, 02-362 Warszawa**  
**tel./fax: 22 822 49 31, 22 822 32 01 w. 515**

**PL ISSN 1428-5940**