BIULETYN INFORMACYJNY LASÓW PAŃSTWOWYCH

Nr 6 (186)

CZERWIEC 2008

CENA 5,00 ZŁ



Dyrekcja Generalna Lasów Państwowych
ul. Wawelska 52/54, 00-922 Warszawa
tel./fax 0 22 825 85 56

PL ISSN 1428-5940

DYREKCJA GENERALNA LASÓW PAŃSTWOWYCH
ul. Wawelska 52/54, 00-922 Warszawa tel./fax 0 22 825 85 56

Dyrektor generalny Lasów Państwowych – Marian PIGAN	tel. 0 22 825 60 28
Sekretariat Dyrektora Generalnego	
– naczelnik Anna TRZECIAK-WISZOWATA	0 22 825 85 70
– rzecznik prasowy Lasów Państwowych Przemysław PRZYBYLSKI	0 22 825 94 02
Wydział Kadr i Doskonalenia Zawodowego – naczelnik Agnieszka GRZEGORCZYK	0 22 825 54 02
Inspekcja Lasów Państwowych – główny inspektor Konrad GRZYBOWSKI	0 22 825 93 09
Zespół Radców Prawnych – koordynator Marek RATYŃSKI	0 22 825 85 62
Zespół ds. Obronności i Ochrony Informacji Niejawnych – Mariusz KWIECIŃSKI	0 22 825 85 62
Główny inspektor Straży Leśnej – Tadeusz PASTERNAK	0 22 825 85 62
Stanowisko ds. BHP – główny specjalista Piotr GOTOWICKI	0 22 825 85 63
Wydział ds. Gospodarki Zasobami Mieszkaniowymi i Lokalowymi – naczelnik Jerzy ŁOKIETKO	0 22 825 99 51
Zastępca dyrektora generalnego LP ds. gospodarki leśnej – Ryszard KAPUŚCIŃSKI	0 22 825 85 10
Wydział Hodowli i Użytkowania Lasu – naczelnik Wojciech FONDER	0 22 825 09 86
Wydział Ochrony Lasu – naczelnik Aldona PERLIŃSKA	0 22 825 25 27
Wydział Ochrony Przyrody – naczelnik Jolanta BŁASIAK	0 22 825 90 56 w. 254
Wydział Stanu Posiadania – naczelnik Sławomir SAWICKI	0 22 825 25 27
Wydział Urządzania Lasu i Geoinformatyki – naczelnik Jacek PRZYPAŚNIAK	0 22 825 85 63
Stanowisko ds. Łowiectwa – główny specjalista Jan BŁASZCZYK	0 22 825 85 62
Zastępca dyrektora generalnego LP ds. marketingu i organizacji – Tomasz WÓJCIK	0 22 825 85 61
Wydział Marketingu i Handlu – naczelnik Andrzej BALLAUN	0 22 825 85 53 w. 111
Wydział Współpracy z Zagranicą – p.o. naczelnika Piotr BORKOWSKI	0 22 825 99 51 w. 123
Wydział Rozwoju Organizacyjnego i Technologicznego – naczelnik Jerzy KAPRAL	0 22 825 85 52
Wydział Informatyki – naczelnik Mariusz BŁASIAK	0 22 825 85 51
Wydział ds. Zamówień Publicznych – kierownik Alina NIEWIADOMSKA	0 22 825 88 23
Zastępca dyrektora generalnego LP ds. ekonomicznych –	
Główny księgowy – Eiżbieta GRAJNY-OLBROMSKA	0 22 825 79 29
Wydział Analiz Ekonomicznych i Planowania – naczelnik Artur KRÓLICKI	0 22 825 17 66
Wydział Logistyki – naczelnik Walerian ŻYNDUL	0 22 825 85 56

Adresy, telefony i telefaksy Regionalnych Dyrekcji Lasów Państwowych

15–950 BIAŁYSTOK , ul. Lipowa 51	tel. centr. 0 85 748 18 00, fax 0 85 652 23 73
80–804 GDAŃSK , ul. Rogaczewskiego 9/13	0 58 302 00 71, fax 0 58 302 11 25
40–952 KATOWICE , ul. Huberta 43/45	0 32 251 43 02 do 04, fax 0 32 251 57 39
31–159 KRAKÓW , al. Słowackiego 17a	0 12 633 54 33, fax 0 12 633 13 51
38–400 KROSNO , ul. Bieszczadzka 2	0 13 436 44 51, fax 0 13 436 43 01
20–950 LUBLIN , ul. Czechowska 4	0 81 532 70 31, fax 0 81 532 49 47
91–402 ŁÓDŹ , ul. J. Matejki 16	0 42 631 79 00, fax 0 42 631 79 82
10–959 OLSZTYN , ul. Kościuszki 46/48	0 89 527 05 09, fax 0 89 527 21 70
64–920 PIŁA – KALINA	0 67 212 48 44, fax 0 67 212 64 78
60–815 POZNAŃ , ul. Gajowa 10	0 61 866 82-41, fax 0 61 847 28 69
26–600 RADOM , ul. 25 Czerwca 68	0 48 385 60 00, fax 0 48 385 60 01
70–965 SZCZECIN , ul. J. Słowackiego 2	0 91 432 87 00, fax 0 91 422 53 13
78–400 SZCZECINEK , ul. Mickiewicza 2	0 94 372 63 00, fax: 0 94 372 63 01
87–100 TORUŃ , ul. Mickiewicza 9	0 56 658 43 00, fax 0 56 658 43 66
03–841 WARSZAWA , ul. Grochowska 278	0 22 517 33 00, fax 0 22 517 33 61
50–357 WROCŁAW , ul. Grunwaldzka 90	0 71 328 30 11, fax 0 71 328 24 01
65–950 ZIELONA GÓRA , ul. Kazimierza Wlk. 24	0 68 325 44 51, fax 0 68 325 36 30

Zakłady o zasięgu krajowym podporządkowane dyrektorowi generalnemu LP

Centrum Informacyjne Lasów Państwowych ul. Bitwy Warszawskiej 1920 r. nr 3, 02-362 Warszawa	tel. 0 22 822 49 31
Centrum Koordynacji Projektów Środowiskowych ul. Bitwy Warszawskiej 1920 r. nr 3, 02-362 Warszawa	0 22 356 18 16
Leśny Bank Genów Kostrzyca Miłków 300, 58-535 Miłków	0 75 713 12 39
Ośrodek Kultury Leśnej ul. Działyńskich 2, 63-322 Gołuchów	0 62 761 50 45
Ośrodek Rozwojowo-Wdrożeniowy Lasów Państwowych Bedoń, ul. Sienkiewicza 19, 95-020 Andrespol	0 42 677 25 00
Ośrodek Techniki Leśnej ul. Zacisza 2, 63-200 Jarocin	0 62 747 35 82
Zakład Informatyki Lasów Państwowych Bedoń, ul. Sienkiewicza 19, 95-020 Andrespol	0 42 677 25 45

BIULETYN INFORMACYJNY LASÓW PAŃSTWOWYCH

REDAGUJĄ: Sławomir Trzaskowski (redaktor naczelny), Zbigniew Świącicki (redaktor), Karolina Lew-Mirska (skład i opr. tech.)

ADRES REDAKCJI: ul. Bitwy Warszawskiej 1920 r., nr 3, 02-362 Warszawa, tel. 0 22 822 49 31, 0 22 822 32 01 w. 515

Numer opublikowano 10.06.2008 r., nakład 1500 egz.

SPIS TREŚCI

ZARZĄDZENIA I DECYZJE DYREKTORA GENERALNEGO LASÓW PAŃSTWOWYCH (od 17 kwietnia do 20 maja 2008 r.)	3
---	---

ZARZĄDZENIA

Nr 29 z 17 kwietnia 2008 r. w sprawie wykazu obowiązujących w Państwowym Gospodarstwie Leśnym Lasy Państwowe wytucznych, instrukcji i zasad według stanu na 31 grudnia 2007 r.	4
Nr 30 z 17 kwietnia 2008 r. w sprawie wykazów obowiązujących zarządzeń i decyzji naczelnego dyrektora Lasów Państwowych i dyrektora generalnego Lasów Państwowych wg stanu prawnego na 31 grudnia 2007 r.	10
Nr 31 z 25 kwietnia 2008 r. w sprawie ograniczenia zagrożeń ze strony szkodliwych owadów, grzybów patogenicznych i innych zjawisk szkodliwych w lasach, w 2008 roku	34
Nr 33 z 30 kwietnia 2008 r. w sprawie planu finansowo-gospodarczego Państwowego Gospodarstwa Leśnego Lasy Państwowe na 2008 r.	41
Nr 34 z 5 maja 2008 r. w sprawie regulaminu organizacyjnego Dyrekcji Generalnej Lasów Państwowych	41
Nr 35 z 6 maja 2008 r. w sprawie wykonania aktualizacji powierzchni leśnej i zasobów drzewnych w Lasach Państwowych na 1 stycznia 2008 r.	43
Nr 36 z 14 maja 2008 r. w sprawie zmiany zarządzenia nr 52A dyrektora generalnego Lasów Państwowych z 30 października 2007 r. (znak: OM-906-1-349/07) w sprawie ustalenia sposobu sprzedaży drewna przez Państwowe Gospodarstwo Leśne Lasy Państwowe (czyli WEWNĘTRZNY KODEKS LEŚNY HANDLOWY)	44
Nr 38 z 14 maja 2008 r. w sprawie kontroli instytucjonalnej w jednostkach organizacyjnych Lasów Państwowych	44
Nr 40 z 15 maja 2008 r. w sprawie łączenia obrębów leśnych w Nadleśnictwie Wichrowo oraz zmian granic obrębów leśnych w Nadleśnictwie Orneta, w Regionalnej Dyrekcji Lasów Państwowych Olsztyn	45
Nr 41 z 15 maja 2008 r. w sprawie likwidacji obrębu leśnego Jedwabne oraz wprowadzenia zmian granic i nazewnictwa obrębów leśnych w Nadleśnictwie Łomża, w Regionalnej Dyrekcji Lasów Państwowych Białystok	48
Nr 42 z 21 maja 2008 r. w sprawie korekty zasięgu terytorialnego działania Nadleśnictwa Jamy i Brodnica w RDLP Toruń oraz Nadleśnictwa Iława w RDLP Olsztyn	51

DECYZJE

Nr 27 z 30 kwietnia 2008 r. w sprawie zatwierdzenia planu finansowo-gospodarczego Regionalnej Dyrekcji Lasów Państwowych.....	53
Nr 28 z 30 kwietnia 2008 r. w sprawie zatwierdzenia planu zakładów o zasięgu krajowym	54
Nr 29 z 30 kwietnia 2008 r. w sprawie zatwierdzenia planu finansowo-gospodarczego Dyrekcji Generalnej Lasów Państwowych	54
Nr 32 z 8 maja 2008 r. w sprawie powołania Rady Naukowo-Społecznej Leśnego Kompleksu Promocyjnego „PUSZCZA NOTECKA” na lata 2008–2011	55
Nr 34 z 13 maja 2008 r. w sprawie zmiany decyzji nr 96 w sprawie powołania członków Komisji Leśno-Drzewnej	56

NARADA DYREKTORÓW RDLP , Jedlnia, 8–9 maja 2008 r.	57
KOLEGIUM LASÓW PAŃSTWOWYCH , Warszawa, 22 kwietnia 2008 r.	59
SPRZEDAŻ NIERUCHOMOŚCI	
Nieruchomości przeznaczone do sprzedaży, zatwierdzone przez dyrektora generalnego Lasów Państwowych:	
– Regionalna Dyrekcja Lasów Państwowych Lublin	62
– Regionalna Dyrekcja Lasów Państwowych Radom	63
– Regionalna Dyrekcja Lasów Państwowych Wrocław	63
OGŁOSZENIA	65
NOTATKI	66

ZARZĄDZENIA I DECYZJE DYREKTORA GENERALNEGO LASÓW PAŃSTWOWYCH (od 17 kwietnia do 20 maja 2008 r.)

ZARZĄDZENIA

- Zarządzenie nr 29 z 17 kwietnia 2008 r. w sprawie wykazu obowiązujących w Państwowym Gospodarstwie Leśnym Lasy Państwowe wytycznych, instrukcji i zasad według stanu na 31 grudnia 2007 r. (OR-021-2/2008)
- Zarządzenie nr 30 z 17 kwietnia 2008 r. w sprawie wykazów obowiązujących zarządzeń i decyzji naczelnego dyrektora Lasów Państwowych i dyrektora generalnego Lasów Państwowych wg stanu prawnego na 31 grudnia 2007 r. (OR-021-2/2008)
- Zarządzenie nr 31 z 25 kwietnia 2008 r. w sprawie ograniczenia zagrożeń ze strony szkodliwych owadów, grzybów patogenicznych i innych zjawisk szkodliwych w lasach, w 2008 roku (ZO-7200-1/14/08)
- Zarządzenie nr 32 z 17 kwietnia 2008 r. w sprawie powołania zespołu do odbioru i weryfikacji koncepcji programowo-przestrzennej dla projektu zgłoszonego do planu inwestycyjnego Sektorowego Programu Operacyjnego – Infrastruktura i Środowisko pt.: „Przeciwdziałanie erozji wodnej na terenach górskich, związanej ze spływem wód opadowych. Utrzymanie potoków górskich i związanej z nimi infrastruktury w dobrym stanie” dla nadleśnictw z terenów górskich RDLP Kraków” (ZB-740-20/2008) – *bez publikacji (przyp. red.)*
- Zarządzenie nr 33 z 30 kwietnia 2008 r. w sprawie planu finansowo-gospodarczego Państwowego Gospodarstwa Leśnego Lasy Państwowe na 2008 r. (FP-1-0337/19/08)
- Zarządzenie nr 34 z 5 maja 2008 r. w sprawie regulaminu organizacyjnego Dyrekcji Generalnej Lasów Państwowych (OR-021-3/2008) – *załącznik bez publikacji (przyp. red.)*
- Zarządzenie nr 35 z 6 maja 2008 r. w sprawie wykonania aktualizacji powierzchni leśnej i zasobów drzewnych w Lasach Państwowych na 1 stycznia 2008 r. (ZU-7041-2-3/08)
- Zarządzenie nr 36 z 14 maja 2008 r. w sprawie zmiany zarządzenia nr 52A dyrektora generalnego Lasów Państwowych z 30 października 2007 r. (znak: OM-906-1-349/07) w sprawie ustalenia sposobu sprzedaży drewna przez Państwowe Gospodarstwo Leśne Lasy Państwowe (czyli WEWNĘTRZNY KODEKS LEŚNY HANDLOWY), (OM-906-1-294/08)
- Zarządzenie nr 37 z 14 maja 2008 r. w sprawie ustanowienia „Polityki bezpieczeństwa danych osobowych w Dyrekcji Generalnej Lasów Państwowych” (GK-1241-5/08) – *bez publikacji (przyp. red.)*
- Zarządzenie nr 38 z 14 maja 2008 r. w sprawie kontroli instytucjonalnej w jednostkach organizacyjnych Lasów Państwowych (GI-010-1/08) – *załączniki bez publikacji (przyp. red.)*
- Zarządzenie nr 39 z 14 maja 2008 r. w sprawie oceny funkcjonowania i działalności gospodarczej nadleśnictwa na podstawie dokumentów z kontroli kompleksowej (GI-010-2/08) – *bez publikacji (przyp. red.)*
- Zarządzenie nr 40 z 15 maja 2008 r. w sprawie łączenia obrębów leśnych w Nadleśnictwie Wichrowo oraz zmian granic obrębów leśnych w Nadleśnictwie Orneta, w Regionalnej Dyrekcji Lasów Państwowych Olsztyn (OR-0151-2/2008)
- Zarządzenie nr 41 z 15 maja 2008 r. w sprawie likwidacji obrębu leśnego Jedwabne oraz wprowadzenia zmian granic i nazewnictwa obrębów leśnych w Nadleśnictwie Łomża, w Regionalnej Dyrekcji Lasów Państwowych Białystok (OR-0151-3/2008)
- Zarządzenie nr 42 z 21 maja 2008 r. w sprawie korekty zasięgu terytorialnego działania Nadleśnictwa Jamy i Brodnica w RDLP Toruń oraz Nadleśnictwa Ława w RDLP Olsztyn (OR-0151-4/2008)

DECYZJE

- Decyzja nr 25 z 28 kwietnia 2008 r. w sprawie powołania zespołu w celu opracowania propozycji zakresu modernizacji pomieszczeń biurowych w budynku przy ul. Bitwy Warszawskiej 1920 r. nr 3 w Warszawie (OL-095-04/08) – *bez publikacji (przyp. red.)*
- Decyzja nr 26 z 29 kwietnia 2008 r. w sprawie udzielenia zamówienia publicznego na usługi hotelarskie i restauracyjne w trybie z wolnej ręki (OZ-2715-9/08) – *bez publikacji (przyp. red.)*
- Decyzja nr 27 z 30 kwietnia 2008 r. w sprawie zatwierdzenia planu finansowo-gospodarczego Regionalnej Dyrekcji Lasów Państwowych (FP-1-0337/16/2008)
- Decyzja nr 28 z 30 kwietnia 2008 r. w sprawie zatwierdzenia planu zakładów o zasięgu krajowym (FP-1-0337/17/2008)
- Decyzja nr 29 z 30 kwietnia 2008 r. w sprawie zatwierdzenia planu finansowo-gospodarczego Dyrekcji Generalnej Lasów Państwowych (FP-1-0337/18/08)
- Decyzja nr 30 z 30 kwietnia 2008 r. w sprawie zmiany decyzji nr 54 dyrektora generalnego Lasów Państwowych z 22 kwietnia 2003 r. w sprawie powołania komisji egzaminacyjnej dla kandydatów na stanowiska pracy w Służbie Leśnej w Dyrekcji Generalnej Lasów Państwowych (GK-1131-25/08) – *bez publikacji (przyp. red.)*

- Decyzja nr 31 z 6 maja 2008 r. w sprawie zlecenia Katedrze Hodowli Lasu Szkoły Głównej Gospodarstwa Wiejskiego w Warszawie tematu badawczego pt.: „Ocena wzrostu, jakości oraz zagrożenia przez grzyby i owady upraw na powierzchniach pohuraganowych Nadleśnictwa Przedbórz w różnych warunkach przygotowania powierzchni i gleby, sposobu wykonania odnowienia z uwzględnieniem składów gatunkowych w latach 2008–2012” (OR-5010/11/08) – *bez publikacji (przyp. red.)*
- Decyzja nr 32 z 8 maja 2008 r. w sprawie powołania Rady Naukowo-Społecznej Leśnego Kompleksu Promocyjnego „PUSZCZA NOTECKA” na lata 2008–2011 (ZO-731-1-27/08)
- Decyzja 33 z 8 maja 2008 r. w sprawie udzielenia zamówienia w trybie zapytania o cenę na dostawę artykułów biurowych przez okres 12 miesięcy na potrzeby biura Dyrekcji Generalnej Lasów Państwowych (OP-2714-3/2008) – *bez publikacji (przyp. red.)*
- Decyzja nr 34 z 13 maja 2008 r. w sprawie zmiany decyzji nr 96 w sprawie powołania członków Komisji Leśno-Drzewnej (OM-906-1-293/08)
- Decyzja nr 35 z 20 maja 2008 r. w sprawie udzielenia zamówienia publicznego na wykonanie opracowania pt.: „Inwentaryzacja i analiza danych na rzecz realizacji sieci Natura 2000 w Polsce” w trybie z wolnej ręki (OP-2715-10/08) – *bez publikacji (przyp. red.)*
- Decyzja nr 36 z 20 maja 2008 r. w sprawie powołania komisji przetargowej ds. zamówienia publicznego na wykonanie opracowania pt.: „Inwentaryzacja i analiza danych na rzecz realizacji sieci Natura 2000 w Polsce” (OP-2715-10/08) – *bez publikacji (przyp. red.)*
- Decyzja nr 37 z 20 maja 2008 r. w sprawie wyznaczenia administratora bezpieczeństwa informacji, odpowiedzialnego za bezpieczeństwo danych osobowych w Dyrekcji Generalnej Lasów Państwowych (GK-1241-9/08) – *bez publikacji (przyp. red.)*

☆

ZARZĄDZENIE NR 29
dyrektora generalnego Lasów Państwowych
z 17 kwietnia 2008 r.

zawartym w art. 33, ust. 1 ustawy z 28 września 1991 r. o lasach (jednolity tekst w Dz. U. z 2005 r., nr 45, poz. 435, z późniejszymi zmianami), zarządza się, co następuje.

W SPRAWIE WYKAZU
OBOWIĄZUJĄCYCH
W PAŃSTWOWYM GOSPODARSTWIE LEŚNYM
LASY PAŃSTWOWE
WYTYCZNYCH,
INSTRUKCJI I ZASAD
WEDŁUG STANU NA 31 GRUDNIA 2007 R.

§ 1

Ustala się wykaz obowiązujących w PGL LP wytycznych, instrukcji i zasad wg stanu prawnego na 31 grudnia 2007 r., jak w załączniku do niniejszego zarządzenia.

§ 2

Z dniem wejścia w życie niniejszego zarządzenia traci moc zarządzenie nr 65 dyrektora generalnego Lasów Państwowych z 29 grudnia 2006 r. w sprawie wykazu wytycznych, instrukcji, norm i zasad obowiązujących w Państwowym Gospodarstwie Leśnym Lasy Państwowe.

§ 3

Zarządzenie wchodzi w życie z dniem podpisania.

OR-021-2/2008

Na podstawie § 6 i 13 Statutu Państwowego Gospodarstwa Leśnego Lasy Państwowe, stanowiącego załącznik do zarządzenia nr 50 ministra ochrony środowiska, zasobów naturalnych i leśnictwa z 18 maja 1994 r. w sprawie nadania Statutu Państwowemu Gospodarstwu Leśnemu Lasy Państwowe, w związku z upoważnieniem

DYREKTOR GENERALNY
LASÓW PAŃSTWOWYCH
dr inż. Marian Pigan

**Wykaz (część I) obowiązujących na 31 grudnia 2007 r.,
na mocy decyzji właściwego ministra i innych,
wytycznych, instrukcji i zasad w Państwowym Gospodarstwie Leśnym Lasy Państwowe**

Lp.	Tytuł – w sprawie	Data wydania (zatwierdzenia) dokumentu	Uwagi (dotyczące wydania, zatwierdzenia, i inne)
1.	Decyzja w sprawie ustalenia podstawowych zasad gospodarki leśnej w Puszczy Augustowskiej	9.07.1986	MRLiGŻ
2.	Wytyczne w sprawie szczegółowych zasad i trybu uznawania lasów za ochronne oraz szczegółowych zasad prowadzenia w nich gospodarki leśnej	25.08.1992	rozp. (Dz. U. nr 67, poz. 337)
3.	Wytyczne w sprawie szczegółowych zasad sporządzania planów urządzania lasu	28.08.1992	rozp. (Dz. U. nr 67, poz. 338)
4.	Instrukcja urządzania lasu. Część ogólna	5.04.1994	MOŚZNiL
5.	Instrukcja urządzania lasu. Załączniki	5.04.1994	MOŚZNiL
6.	Instrukcja ochrony przeciwpożarowej obszarów leśnych	1996	MOŚZNiL
7.	Szczegółowe zasady i tryb sprzedaży lokali i gruntów z budynkami mieszkalnymi w budowie oraz kryteria kwalifikowania ich jako nieprzydatnych LP, a także tryb przetargu ograniczonego	9.04.1998	rozp. MOŚZNiL (Dz.U. nr 52, poz. 327) zmienione rozp. MOŚZNiL (Dz. U. z 6 listopada 2002 r., nr 190, poz. 1592)
8.	Szczegółowe zasady nabywania przez kierowników jednostek organizacyjnych LP gruntów przeznaczonych do zalesienia oraz innych nieruchomości, stanowiących własność osób fizycznych i prawnych	25.05.1998	rozp. MOŚZNiL (Dz. U. nr 69, poz. 450)
9.	Zasady ustalania jednorazowego odszkodowania za przedwczesny wyrąb drzewostanu	20.06.2002	rozp. MŚ (Dz. U. nr 99, poz. 905)
10.	Zasady hodowli lasu	24.12.2002	zarz. DGLP nr 9 (ZG-021-9/2002)
11.	Instrukcja ochrony lasu	22.06.2004	zarz. nr 43 DGLP
12.	Porozumienie w sprawie współpracy w zakresie opracowania zasad selekcji osobniczej i populacyjnej zwierząt łownych	7.09.2004	porozumienie z 7 września 2004 r., zawarte między dyrektorem generalnym Lasów Państwowych i przewodniczącym Zarządu Głównego Polskiego Związku Łowieckiego
13.	Zasady selekcji osobniczej i populacyjnej zwierząt łownych w Polsce oraz zasady postępowania przy ocenie prawidłowości odstrzału	7.09.2004	opracowane przez zespół powołany przez przewodniczącego ZG PZŁ, w skład którego wchodził wyznaczeni przez dyrektora generalnego LP przedstawiciele, działający na podstawie porozumienia z 7 września 2004 r.
14.	Tryb postępowania przy uzgadnianiu i zatwierdzaniu rocznych planów łowieckich, sporządzanych przez dzierżawców obwodów łowieckich	12.01.2005	porozumienie zawarte między dyrektorem generalnym LP i przewodniczącym ZG PZŁ

**Wykaz (część II) obowiązujących na 31 grudnia 2007 r.,
na mocy decyzji naczelnego dyrektora LP i dyrektora generalnego LP,
wytycznych, instrukcji i zasad w Państwowym Gospodarstwie Leśnym Lasy Państwowe**

L.p.	Tytuł – w sprawie	Data wydania (zatwierdzenia) dokumentu	Uwagi (dot. wydania, zatwierdzenia, i inne)
1	2	3	4
1.	Wytyczne rekultywacji i leśnego zagospodarowania wyrobisk popiaskowych	1973	
2	Instrukcja laboratoryjna dla pracowni gleboznawczo-nawożeniowej	1973	
3.	Wytyczne w sprawie praktycznego wykorzystania do nawożenia kory drzew iglastych ze składnic	1977	CILP – „Rewitalizacja gleb w szkółkach leśnych”, 2003 r.
4.	Wytyczne techniczno-technologiczne stosowania sadzarek mechanicznych do upraw	1977	opr. IBL
5.	Wytyczne hodowli sadzonek brzozy i świerka ze zrzewów	1978	opr. IBL
6.	Wytyczne produkcji kompostów torfowych do nawożenia szkótek	1978	CILP – „Rewitalizacja gleb w szkółkach leśnych”, 2003 r. + instrukcja prod. komp. z 2007 r.
7.	Wstępne wytyczne przechowywania sadzonek w chłodniach z regulowaną temperaturą	1980	opr. IBL + instr. przechowywania z 2007 r.
8.	Instrukcja żywicowania	1980	
9.	Wytyczne w sprawie zakładania upraw z wykorzystaniem przedplonów przy wprowadzaniu gatunków domieszkowych	1981	opr. IBL – do nowelizacji
10.	Aneks do wytycznych produkcji kompostów torfowych do nawożenia szkótek leśnych	1982	CILP – „Rewitalizacja gleb w szkółkach leśnych”, 2003 r.
11.	Aneks do wytycznych hodowli sadzonek brzozy i świerka ze zrzewów	1983	opr. IBL
12.	Wytyczne prowadzenia inwentaryzacji gospodarstwa przestojowego	1983	opr. IBL
13.	Wytyczne pakowania i przechowywania sadzonek w szkółkach leśnych	1984	opr. IBL, uzupełnione w „Instrukcji oceny jakości fizjologicznej sadzonek” z 27 listopada 2001 r.
14.	Wstępne wytyczne zagospodarowania powierzchni popożarowych na siedliskach borowych	1984	
15.	Instrukcja dokumentacji środowiskowo-glebowej dla glebowych powierzchni wzorcowych. Część I. Tereny nizinne	1984	opr. IBL
16.	Wytyczne uproduktywiania drzewostanów pokłeskowych i pogradowych na terenach nizinnych	1985	opr. IBL
17.	Wytyczne postępowania hodowlanego w górskich drzewostanach świerkowych, opanowanych przez opieńkę miodową	1985	
18.	Wytyczne projektowania i prowadzenia rębni udoskonalonych w drzewostanach górskich	1985	opr. IBL – do nowelizacji

1	2	3	4
19.	Wytyczne wprowadzania podszytów do drzewostanów sosnowych na ubogich siedliskach borowych	1985	opr. IBL
20.	Wytyczne dotyczące naturalnego odnawiania buka na nizinach	1986	opr. IBL
21.	Wytyczne rozmnażania modrzewia przez zrzezy	1986	opr. IBL
22.	Wytyczne prowadzenia czyszczeń sosny zwyczajnej	1986	opr. IBL
23.	Wytyczne w sprawie prowadzenia trzebieży wczesnych w drzewostanach sosny zwyczajnej	1986	opr. IBL
24.	Aneks do wytycznych produkcji sadzonek z odkrytym systemem korzeniowym w namiotach foliowych	1987	opr. IBL – do nowelizacji
25.	Plantacje leśnych drzew szybko rosnących	1987	PWRiL
26.	Instrukcja oznaczania wilgotności ściółki leśnej z zastosowaniem promiennika	1987	opr. IBL
27.	Podstawy i zasady melioracji wodnych w lasach	1987	
28.	Wytyczne w sprawie selekcji drzew na potrzeby nasiennictwa leśnego	1988	opr. IBL – do nowelizacji
29.	Wegetatywne rozmnażanie drzew i krzewów	1988	PWRiL
30.	Wytyczne w sprawie efektywności plantacyjnej uprawy drzew leśnych	1988	opr. IBL – do nowelizacji
31.	Ramowe wytyczne wapnowania gleb leśnych na terenach pozostających pod szkodliwym wpływem emisji przemysłowej	1988	opr. IBL – do nowelizacji
32.	Wytyczne postępowania hodowlanego w sosnowych drzewostanach przedplonowych o dużym stopniu uszkodzenia	1990	opr. IBL
33.	Wytyczne stosowania roślin motylkowych i innych do fitomelioracji ubogich siedlisk leśnych	1990	
34.	Instrukcja technologiczna pozyskiwania drewna w trzebieżach z zastosowaniem procesora chwytakowego	1990	opr. IBL
35.	Instrukcja technologiczna pozyskiwania zrębków w rębnych drzewostanach sosnowych	1990	opr. IBL
36.	Instrukcja technologiczna pozyskiwania zrębków liściastych	1990	opr. IBL
37.	Wytyczne postępowania gospodarczego z surowcem narażonym na deprecjację, pochodzących z drzew obumierających, stojących i ściętych	1990	
38.	Instrukcja wywozu drewna długiego samochodowym zestawem średnionozowym, wyposażonym we wciągarkę	1990	
39.	Wytyczne stymulacji kwitnienia szczepów na plantacjach nasiennych sosny zwyczajnej	1991	
40.	Wstępne wytyczne wyboru, odpornych w warunkach Polski, na szkody mrozowe prewencji jedlicy zielonej przy zakupie nasion z jej naturalnego zasięgu	1991	

1	2	3	4
41.	Wytyczne produkcji sadzonek i plantacyjnej uprawy kultywarów osiki i jej mieszańców	1991	opr. IBL
42.	Wytyczne organicznego i mineralnego nawożenia szkótek leśnych	1991	CILP – „Rewitalizacja gleb w szkółkach leśnych”, 2003 r. + wytyczne nawożenia z 2005 r.
43.	Upowszechnienie stosowania modelu rozprzestrzeniania się pożaru lasu i akcji gaśniczej	1991	pismo: L-5-2510-30/91 z 18 listopada 1991 r.
44.	Wstępne wytyczne prowadzenia plantacji nasiennych, umożliwiające mechanizację zbioru nasion	1992	opr. IBL
45.	Ramowe wytyczne planowania organizacyjno-hodowlanego w drzewostanach mieszanych, sosnowo-dębowych, na siedliskach lasu mieszanego	1992	opr. SGGW
46.	Wstępne wytyczne stosowania zagęszczonego wywaru melasowego jako stymulatora w żywicowaniu	1992	
47.	Wytyczne zakładania i prowadzenia plantacyjnych upraw leśnych drzew szybko rosnących	1993	opr. IBL
48.	Instrukcja w sprawie sporządzania uproszczonych planów urządzenia lasów niestanowiących własności Skarbu Państwa	1993	
49.	Program zachowania leśnych zasobów genowych i hodowli selekcyjnej drzew leśnych w Polsce	1993	opr. IBL
50.	Wytyczne wegetatywnego rozmnażania olszy czarnej przez zrzezy zielone	1994	opr. IBL
51.	Wytyczne w sprawie nabywania przez nadleśnictwa lasów i gruntów przeznaczonych do zalesień	1994	pismo DGLP z 28 kwietnia 1994 r.
52.	Instrukcja podkrzesywania drzew w młodnikach i dragowinach sosnowych	1994	
53.	Tymczasowa instrukcja technologiczna pozyskiwania drewna przy użyciu harwesterów chwytkowych	1994	
54.	Wpływ sposobów wykonywania operacji na wydajność pracy i koszty procesu technologicznego pozyskiwania drewna małowymiarowego w cięciach pielęgnacyjnych, w drzewostanach sosnowych	1994	
55.	Technologia, organizacja pracy oraz efekty ekonomiczne wynikające z zastosowania do zrywki drewna w Lasach Państwowych, w aktualnych warunkach, ciągników forwarder i przyczep z żurawiami hydraulicznymi	1994	
56.	Zasady określania kosztów nadzoru nad gospodarką leśną w lasach niestanowiących własności Skarbu Państwa	1994	do nowelizacji
57.	Zasady funkcjonowania systemu informatycznego w PGL LP	1994	zarządzenie nr 7 (DG-10-ZI-sz-21/94)
58.	Znowelizowana instrukcja technologiczna zwalczania szkodników liściożernych w lasach	1995	
59.	Wytyczne technologiczne stosowania metod pozyskiwania drewna w drzewostanach sosnowych	1996	opr. IBL

1	2	3	4
60.	Instrukcja technologiczna pozyskiwania drewna przy użyciu harwesterów jednochwytakowych	1996	opr. IBL
61.	Wytyczne do projektowania i wykonywania szlaków operacyjnych	1996	opr. IBL
62.	Prowadzenie bazy danych globalnych w ramach SILP	1996	zarządzenie nr 12 (GS-021-04-1/96)
63.	Instrukcja technologiczna dla maszyny ścinkowo-układającej Stalowa Wola (maszyna Ł-34 i głowica ścinkowa ND-600)	1997	opr. IBL
64.	Pismo okólne DGLP w sprawie tablic i pieczęci urzędowych w jednostkach organizacyjnych LP	1997	OR-0104-9/97
65.	Zasady planowania i realizacji małej retencji w LP	1997	
66.	Instrukcja bezpieczeństwa i higieny pracy przy wykonywaniu podstawowych prac z zakresu gospodarki leśnej	1997	zarz. nr 19 DGLP
67.	Wprowadzenie do użytkowania programów księgowo-finansowych SILP	1997	zarządzenie nr 9 (OI-0421/28/97)
68.	Ramowy program kursu dla drwali-operatorów pilarki z wiedzy i umiejętności wymaganych do wykonywania zawodu	1998	zarz. nr 41 DGLP
69.	Zarządzenie dotyczące niektórych danych zawartych w formie elektronicznej w systemie informatycznym Lasów Państwowych + załączniki	1998	zarządzenie nr 44 (EI-021-04-12/98)
70.	Zarządzenie dotyczące niektórych danych zawartych w formie elektronicznej w systemie informatycznym Lasów Państwowych	1998	zarządzenie nr 47 (EI-021-04-14/98)
71.	Wprowadzenie do stosowania w gospodarce leśnej zaleceń w zakresie oceny, uznawania i ewidencjonowania odnowień naturalnych	1999	zarz. nr 47 DGLP (ZG-7120-1/99)
72.	Zarządzenie w sprawie wykazów mieszkań dla pracowników Służby Leśnej, którym z tytułu zajmowanego stanowiska przysługuje bezpłatne mieszkanie oraz mieszkań zamiennych	1999	zarz. nr 51 DGLP (ZS-210/24/99)
73.	Doskonalenie gospodarki leśnej na podstawach ekologicznych (z wytycznymi)	1999	zarz. nr 11A DGLP (ZG-7120-2/99)
74.	Wytyczne – nowa metodyka oceny zagrożenia chorobowego drzewostanów	2001	opr. IBL
75.	Zarządzenie w sprawie sposobu ewidencjonowania lasów, gruntów i innych nieruchomości w Lasach Państwowych	2001	zarz. nr 67 DGLP
76.	Informator w sprawie realizacji inwestycji i remontów budowlanych w LP	2001	decyzja nr 127 DGLP z 4 września 2001 r.
77.	Zarządzenie dotyczące udostępniania baz danych SILP pracownikom kontroli i nadzoru, zatrudnionych w PGLP	2001	zarządzenie nr 70 (SI-021-05-10/2001)
78.	Wytyczne uprawy wierzby w odroślowych plantacjach o skróconym cyklu	2002	opr. IBL
79.	Wytyczne nawadniania szkólek leśnych na powierzchniach otwartych	2002	

1	2	3	4
80.	Wprowadzenie jednolitych zasad ewidencji kosztów produkcji szkółkarskiej w jednostkach organizacyjnych LP	2002	zarz. nr 16 DGLP
81.	Zarządzenie w sprawie wzornika druków obowiązujących w LP	18.07.2003	zarz. nr 75 DGLP
82.	Wprowadzenie w Lasach Państwowych wytycznych stosowania płodozmianów w szkółkach leśnych w aspekcie walki biologicznej z pasożytniczą zgorzelą siewek	2005	pismo ZG-7171/7/05 z 14 czerwca 2005 r.
83.	Ramowe kryteria, jakim powinny odpowiadać nieruchomości przejmowane przez nadleśnictwa oraz nieruchomości zbywane zamiennie na podstawie art. 38 e ustawy o lasach	2006	pismo DGLP (ZS-D-214/9/2005/2006)
84.	Poradnik Techniczny Drogi Leśne	2006	zatwierdzony przez DGLP 5 grudnia 2006 r.

★

ZARZĄDZENIE NR 30
dyrektora generalnego Lasów Państwowych
z 17 kwietnia 2008 r.

zachowują moc do czasu ich późniejszej zmiany, albo wygaśnięcia terminu ważności, z zastrzeżeniem § 3.

W SPRAWIE WYKAZÓW
OBOWIĄZUJĄCYCH ZARZĄDZEŃ I DECYZJI
NACZELNEGO DYREKTORA
LASÓW PAŃSTWOWYCH
I DYREKTORA GENERALNEGO
LASÓW PAŃSTWOWYCH
WEDŁUG STANU PRAWNEGO
NA 31 GRUDNIA 2007 R.

OR-021-2/2008

Na podstawie § 6 i 13 Statutu Państwowego Gospodarstwa Leśnego Lasy Państwowe, stanowiącego załącznik do zarządzenia nr 50 ministra ochrony środowiska, zasobów naturalnych i leśnictwa z 18 maja 1994 r. w sprawie nadania Statutu Państwowemu Gospodarstwu Leśnemu Lasy Państwowe, oraz w związku z upoważnieniem zawartym w art. 33, ust. 1 ustawy z 28 września 1991 r. o lasach (jednolity tekst w Dz. U. z 2005 r., nr 45, poz. 435, z późniejszymi zmianami) zarządza się, co następuje.

§ 1

1. Ustala się wykaz obowiązujących w PGL LP zarządzeń wg stanu prawnego na 31 grudnia 2007 r., wydanych przez naczelnego dyrektora Lasów Państwowych i dyrektora generalnego Lasów Państwowych, jak w załączniku nr 1 do niniejszego zarządzenia.
2. Ustala się wykaz obowiązujących w PGL LP decyzji wg stanu prawnego na 31 grudnia 2007 r., wydanych przez dyrektora generalnego Lasów Państwowych, jak w załączniku nr 2 do niniejszego zarządzenia.

§ 2

Zarządzenia i decyzje naczelnego dyrektora Lasów Państwowych i dyrektora generalnego Lasów Państwowych nieumieszczone w wykazach, o których mowa w § 1, a dotyczące wymienionych z nazwy poszczególnych jednostek organizacyjnych, stanowisk pracy lub określonych imiennie pracowników Lasów Państwowych,

§ 3

Z dniem wejścia w życie niniejszego zarządzenia tracą moc:

- 1) zarządzenie nr 41 z 2 lipca 1998 r. w sprawie ramowego programu kursu dla drwali–operatorów pilarki z zakresu wiedzy i umiejętności wymaganych do wykonywania zawodu + załącznik;
- 2) zarządzenie nr 43 z 24 lipca 1998 r. w sprawie zbywania i udostępniania środków technicznych zakupionych przez Lasy Państwowe z pożyczki MBOiR podmiotom gospodarczym świadczącym usługi z zakresu działalności podstawowej i ubocznej nadleśnictw;
- 3) zarządzenie nr 54 z 3 listopada 1998 r. w sprawie zasad funkcjonowania ośrodków hodowli zwierzyny Lasów Państwowych;
- 4) zarządzenie nr 25 z 23.03.1999 r. w sprawie „Instrukcji służbowej leśniczego do spraw łowieckich”;
- 5) zarządzenie nr 92 z 6 października 2003 r. w sprawie wdrożenia Biuletynu Informacji Publicznej Państwowego Gospodarstwa Leśnego Lasy Państwowe;
- 6) zarządzenie nr 64 z 29 grudnia 2006 r. w sprawie wykazu obowiązujących zarządzeń i decyzji naczelnego dyrektora Lasów Państwowych i dyrektora generalnego Lasów Państwowych;
- 7) zarządzenie nr 5 z 1 lutego 2007 r. w sprawie ustalenia sposobu wyboru wykonawców usług obcych na rzecz Lasów Państwowych oraz nadleśnictw, realizowanych w ciężar ryczałtu transportowo-spedycyjnego;
- 8) zarządzenie nr 41 z 4 lipca 2007 r. w sprawie ustalenia standardowej klasyfikacji haseł, służących grupowaniu aktów regulacji wewnętrznej dyrektora generalnego Lasów Państwowych;
- 9) decyzja nr 107 z 18 listopada 1999 r. w sprawie wprowadzenia ramowych wytycznych do sporządzenia ofert cenowych na polowania wykonywane w ośrodkach hodowli zwierzyny Lasów Państwowych;
- 10) decyzja nr 92 z 5 października 2004 r. w sprawie wprowadzenia ramowych ofert cenowych na sprzedaż polowań w ośrodkach hodowli zwierzyny Lasów Państwowych.

§ 4

Zarządzenie wchodzi w życie z dniem podpisania.

DYREKTOR GENERALNY
LASÓW PAŃSTWOWYCH
dr inż. Marian Pigan

Wykaz
obowiązujących zarządzeń naczelnego dyrektora i dyrektora generalnego Lasów Państwowych
wg stanu prawnego na 31.12.2007 r.

Lp.	Nr zarządzenia	Data wydania	Tytuł – w sprawie	Symbol	Wprowadzone zmiany i aktualizacje
1	2	3	4	5	6
1.	Zarządzenie nr 1	30.01.1981	utworzenia oraz funkcjonowania Ośrodka Rozwojowo-Wdrożeniowego LP	E-2-0102-2/81	
2.	Zarządzenie nr 23	09.10.1981	założenia banku danych i przeprowadzenia okresowej aktualizacji pow. leśnej i zapasu produkcyjnego w Lasach Państwowych.	P-1-704-5/81	
3.	Zarządzenie nr 26	13.12.1986	powołania Ośrodka Kultury Leśnej w Gołuchowie	P-3-0102-16/86	zmiany w zarz. DGLP: nr 39 z 30.10.1995; nr 74 z 18.09.2002; nr 88 z 29.09.2003; nr 25 z 17.05.2007
4.	Zarządzenie nr 14	10.08.1986	katalogu formularzy branżowych	E-5-083/7/86	
5.	Zarządzenie nr 7	07.04.1988	selekcji drzew na potrzeby nasiennictwa leśnego	P-1-713-4/88	
6.	Zarządzenie nr 13	10.08.1988	sporządzania wniosków gospodarczych w jednostkach Lasów Państwowych	T-4-026-14/88	zmiany: zarz. DGLP: nr 15 z 31.03.1998
7.	Zarządzenie nr 28	30.12.1991	zasięgu działania terytorialnego zespołów ochrony lasu.	L-3-726-14/91	
8.	Zarządzenie nr 8	25.01.1993	realizacji „Programu zachowania leśnych zasobów genowych i hodowli selekcyjnej drzew leśnych w Polsce na lata 1991–2010”.	DG-11-713s-3/93	zmiany w zarz. DGLP: nr 35 z 29.12.1997; nr 15 z 14.03.2005
9.	Zarządzenie nr 29	21.06.1993	wprowadzenia norm na surowiec drzewny	DG-12-0420-7/93	
10.	Zarządzenie nr 30	21.06.1993	ewidencji surowca drzewnego w jednostkach organizacyjnych LP	DG-12-0420-8/93	zmiany w zarz. DGLP: nr 22 z 15.09.1994; nr 20 z 22.07.1997
11.	Zarządzenie nr 32	29.06.1993	ustanowienia stałych przedstawicieli	DG-12-SD-35/93	
12.	Zarządzenie nr 7	08.03.1994	zasad funkcjonowania systemu informatycznego w Państwowym Gospodarstwie Leśnym Lasy Państwowe	DG-10-ZI-sz-21/94	zmiany: zarz. nr 47 DGLP z 25.04.2003
13.	Zarządzenie nr 13	30.05.1994	zasad przekazywania i przejmowania powierzonego majątku i dokumentów jednostek organizacyjnych Lasów Państwowych	DG-9-I-015-18/94	
14.	Zarządzenie nr 16	10.06.1994	systemu informacji wewnętrznej w zakresie działalności finansowo-gospodarczego jednostek organizacyjnych LP	DG-10-0300-14/94	zmiany w zarz. DGLP: nr 13 z 12.10.1995; nr 72 z 9.07.2003; nr 29 z 4.11.1997; nr 63 z 30.09.2005

1	2	3	4	5	6
15.	Zarządzenie nr 27	10.11.1994	ustalenia ramowego regulaminu organizacyjnego nadleśnictwa	EO-0100 -3/94	
16.	Zarządzenie nr 30	19.12.1994	LKP	ZO-72-15/94	
17.	Zarządzenie nr 11	14.02.1995	doskonalenia gospodarki na podstawach ekologicznych	ZZ-710-13/95	zmiany: zarz. nr 11A DGLP z 11.05.1999
18.	Zarządzenie nr 22	29.05.1995	cechowania i numerowania surowca drzewnego w jednostkach organizacyjnych LP	ZZ-0102-1/95	zmiany : zarz. nr 32 DGLP z 26.09.1995
19.	Zarządzenie nr 28	11.08.1995	LKP	ZO-72-57/95	
20.	Zarządzenie nr 33	12.10.1995	informacji wewnętrznej w zakresie działalności finansowo-gospodarczej w LP	ES-s-27/95	zmiany w zarz. DGLP: nr 11 z 17.03.1998; nr 46 z 30.04.1999
21.	Zarządzenie nr 42	29.12.1995	powołania Leśnego Banku Genów Kostrzyca	EO-0102-43/95	zmiany w zarz. DGLP: nr 16 z 4.07.1996r; nr 42 z 15.07.1998
22.	Zarządzenie nr 6	13.02.1996	umiejscowienia, organizacji i zadań pracowników służb nadzoru gospodarki drewnem	EH-1301-1/96	
23.	Zarządzenie nr 10	10.04.1996	ustalenia odznaki pracownika Lasów Państwowych	GK-121-3/96	
24.	Zarządzenie nr 12	31.05.1996	prowadzenia bazy danych globalnych w ramach SILP	GS-021-04-1/96	zmiany : zarz. nr 75 DGLP z 20.09.2002
25.	Zarządzenie nr 17	08.07.1996	utworzenia Zespołu Ochrony Lasu w Łodzi	ZO-726-18/96	
26.	Zarządzenie nr 25	17.10.1996	ustanowienia „Kordelasa Leśnika Polskiego wzór 1996”		tekst jednolity w zarz. DGLP nr 59 z 18.06.2001 (GD-013/20/2001)
27.	Zarządzenie nr 27	23.10.1996	druków ścisłego zarachowania obowiązujących w jednostkach organizacyjnych Lasów Państwowych	GS-021-04-5/96	zmiany w zarz. DGLP: nr 22 z 22.07.1997
28.	Zarządzenie nr 29	20.11.1996	wprowadzenia instrukcji kancelaryjnej, ramowego wykazu akt oraz instrukcji archiwalnej	EO-0104-20/96	zmiany w zarz. DGLP: nr 81 z 21.12.2004
29.	Zarządzenie nr 30	29.11.1996	obrębów leśnych + załącznik	EO-0102-11/96	
30.	Zarządzenie nr 9	10.03.1997	wprowadzenia do użytkowania programów księgowo-finansowych SILP	OI-0421/28/97	
31.	Zarządzenie nr 19	14.07.1997	wprowadzenia instrukcji bezpieczeństwa i higieny pracy przy wykonywaniu podstawowych prac z zakresu gospodarki leśnej	OB-40-1/97	
32.	Zarządzenie nr 23	04.08.1997	konsultowania z samorządami terytorialnymi i lokalnymi organizacjami społecznymi przedsięwzięć z zakresu trwale zrównoważonej gospodarki leśnej oraz zadań wynikających z programu ochrony przyrody, projekt dla nadleśnictwa w planie urządzania lasu	ZU/OR-7019-13/97	zmiany: zarz. nr 65 DGLP z 2.07.1999

1	2	3	4	5	6
33.	Zarządzenie nr 29	04.11.1997	zmian w systemie informacji wewnętrznej w zakresie planu finansowo-gospodarczego jednostek organizacyjnych LP	OS-013-03-24/97	zmiany w zarz. DGLP: nr 72 z 9.07.2003; nr 3 z 24.01.2007
34.	Zarządzenie nr 8	1.03.1998	zasad ewidencji materiałów, środków trwałych, wartości niematerialnych i prawnych oraz przedmiotów długotrwałego użytku nie zaliczonych do środków trwałych w DGLP	EK-0102-1/98	
35.	Zarządzenie nr 15	31.03.1998	sporządzania wniosków gospodarczych w jednostkach organizacyjnych Lasów Państwowych, wprowadzające do stosowania wzór formularza LPIR-8	EI-021-04-1/98	zmiany w zarz. DGLP: nr 82 z 18.08.2003; nr 72 z 9.07.2003
36.	Zarządzenie nr 18	09.04.1998	instrukcji działania zespołów ochrony lasu	ZO-726-17/98	
37.	Zarządzenie nr 25	20.05.1998	działania orkiestry reprezentacyjnej Lasów Państwowych	ZG-711-27/98	
38.	Zarządzenie nr 31	09.06.1998	ustalenia klasyfikacji działalności administracyjnej i dodatkowej DGLP + załącznik	E-0137-02-182/98	
39.	Zarządzenie nr 44	29.07.1998	niektórych danych zawartych w formie elektronicznej w systemie informatycznym Lasów Państwowych + załączniki	EI-021-04-12/98	
40.	Zarządzenie nr 47	11.08.1998	niektórych danych zawartych w formie elektronicznej w systemie informatycznym Lasów Państwowych	EI-021-04-14/98	
41.	Zarządzenie nr 53	27.10.1998	sposobu ustalania i ewidencjonowania wartości niewykonanych zadań rzeczowych z zakresu działalności podstawowej nadleśnictw i przeprowadzenia oceny wyniku nadleśnictwa w działalności podstawowej i administracyjnej finansowanej ze środków własnych	E-0892-10p33/98	zmiany w zarz. nr 62 DGLP z 8.11.2000
42.	Zarządzenie nr 55	04.11.1998	obrotu i ewidencji urzędzeń do cechowania pozyskanego drewna w jednostkach organizacyjnych Lasów Państwowych	ZG-0102-7/98	zmiany w zarz. nr 30 DGLP z 17.05.2000
43.	Zarządzenie nr 58	27.11.1998	druków ścisłego zarachowania obowiązujących w jednostkach organizacyjnych Lasów Państwowych	EI-021-04-16/98	
44.	Zarządzenie nr 59	27.11.1998	wprowadzenia legitymacji służbowych dla pracowników Służby Leśnej w Lasach Państwowych	GK-125-2/98	
45.	Zarządzenie nr 12	15.02.1999	powołania Klubu Honorowych Członków Bractwa Leśnego	G-0130-04/99	
46.	Zarządzenie nr 16	24.02.1999	utworzenia pokoi gościnnych, zasad z ich korzystania oraz zasad ustalania i pobierania opłat	EG-011-G-2/99	zmiany: zarz. nr 42 DGLP z 01.09.2006

1	2	3	4	5	6
47.	Zarządzenie nr 23	08.03.1999	wytycznych do sporządzania wniosku o tworzenie, łączenie, dzielenie, likwidację nadleśnictw i określenie zasięgu terytorialnego lub zmianę w zasięgach terytorialnych	ZW-021-10/93/98	
48.	Zarządzenie nr 30	31.03.1999	wprowadzenia do stosowania wspólnego znaku towarowego	GP-0602/15/99	zmiany w zarz. DGLP: nr 67 z 19.07.1999; nr 80 z 27.09.1999; nr 96 z 3.12.1999; nr 2 z 20.01.2000; nr 41 z 13.07.2000
49.	Zarządzenie nr 45	28.04.1999	określenia organizacji i zakresu działania posterunków Straży Leśnej w nadleśnictwach i grup interwencyjnych Straży Leśnej w regionalnych dyrekcjach LP oraz szczegółowych zasad szkolenia Strażników Leśnych + załącznik	GO-021-230/99	
50.	Zarządzenie nr 49	11.05.1999	ustalenia wzoru druku, obiegu i procedur postępowania dotyczących wnioskowania o: uruchomienie rezerw finansowych, anulowanie wniosków o uruchomienie rezerw finansowych, przesuwanie środków finansowych pomiędzy pozycjami planu finansowo-gospodarczego	G-0810-00	
51.	Zarządzenie nr 51	17.05.1999	wykazów mieszkań dla pracowników SL którym z tytułu zajmowanego stanowiska przysługuje bezpłatne mieszkanie oraz mieszkań zamiennych	ZS-210/24/99	
52.	Zarządzenie nr 56	31.05.1999	sposobu wykorzystania wskaźnika SBO (średniej biomasy osobniczej) w działalności gospodarczej w ramach wdrożenia w LKP Bory Tucholskie i LKP Lasy Gostynińsko-Włocławskie	ZO-50-17/99	
53.	Zarządzenie nr 57	31.05.1999	wprowadzenia wzorcowych mundurów leśnika, przedmiotów uzupełniających do mundurów leśnika oraz oznak dla osób uprawnionych do ich noszenia	GK-1743-4/99	
54.	Zarządzenie nr 60	28.06.1999	procedury zakładania ewidencyjnych map numerycznych w nadleśnictwach + załącznik	EI-021-04-5/99	zmiany w zarz. DGLP: nr 10 z 8.02.2001
55.	Zarządzenie nr 62	28.06.1999	zasad i norm użytkowania munduru leśnika przez pracowników Lasów Państwowych	GK-1743-2/99	zmiany w zarz. DGLP: nr 34 z 7.06.2000; nr 51 z 18.08.2000; nr 11 z 6.02.2002
56.	Zarządzenie nr 70	04.08.1999	zasad współpracy jednostek organizacyjnych Lasów Państwowych w TUV Cuprum w zakresie ubezpieczenia majątku oraz likwidacji powstałych szkód + załączniki	EE-7-2525-6/99	zmiany w zarz. DGLP: Nr 1 z 5.01.2000r.
57.	Zarządzenie nr 8	22.08.1999	podporządkowania Ośrodka Rozwojowo-Wdrożeniowego LP	ZW-014-2/99	

1	2	3	4	5	6
58.	Zarządzenie nr 74	02.09.1999	oceny wskaźnikowej jednostek organizacyjnych LP w zakresie zarządzania należnościami	ZG-323-1/99	
59.	Zarządzenie nr 84	15.10.1999	organizacji i oceny nasion w Państwowym Gospodarstwie Leśnym Lasy Państwowe.	ZG-7131-26/99	zmiany w zarz. DGLP: nr 26 z 8.04.2002; nr 82 z 29.12.2004
60.	Zarządzenie nr 85	26.10.1999	szczegółowego sposobu postępowania przy przekazaniu pomiędzy jednostkami organizacyjnymi Lasów Państwowych mienia i przedmiotów mienia, znajdującego się w zarządzie Państwowego Gospodarstwa Leśnego.	G-2111-05 p.342	zmiany w zarz. nr 64 DGLP z 13.11.2000
61.	Zarządzenie nr 93	24.11.1999	powołania Centrum Informacyjnego Lasów Państwowych + załączniki	G-0131-02 p.346	zmiany w zarz. DGLP: nr 13 z 24.03.2000; nr 55 z 23.08.2000; nr 24 z 19.03.2001; nr 85 z 15.10.2001; nr 87 z 9.11.2001; nr 43 z 23.05.2002; nr 92 z 6.10.2003; nr 24 z 17.05.2007
62.	Zarządzenie nr 3	08.02.2000	powołania i ustalenia sposobu działania w Państwowym Gospodarstwie Leśnym Lasy Państwowe komórki organizacyjnej ds. ochrony informacji niejawnych	GO-P-021-1-70/ /2000	zmiany w zarz. nr 50 DGLP z 3.10.2006
63.	Zarządzenie nr 4	08.02.2000	nabywania przez niektórych pracowników LP samochodów prywatnych dla ich częściowego używania w celach służbowych	ZW-402-1/100	
64.	Zarządzenie nr 10	10.03.2000	sposobu postępowania w jedn. organizac. LP przy sprzedaży przez nie produktów i usług na rzecz osób fizycznych nieprowadzących działalności gospodarczej oraz osób fizycznych prowadzących działalność gospodarczą w formie indywidualnych gospodarstw rolnych	G-3221/2000 p.3	
65.	Zarządzenie nr 17	04.04.2000	informacji wewnętrznej w zakresie działalności finansowo-gospodarczej jednostek organizacyjnych LP	EE-8-0102-1/2000	zmiany w zarz. nr 12 DGLP z 8.02.2002
66.	Zarządzenie nr 32	30.05.2000	wprowadzenia metodyki i dokumentacji oceny ryzyka zawodowego na stanowiskach pracy w PGL Lasy Państwowe	EB-130-1/00	
67.	Zarządzenie nr 40	29.06.2000	ustanowienia Honorowego Uniformu Leśnika Polskiego	GD-013/25/2000	
68.	Zarządzenie nr 42	14.07.2000	oznakowania pojazdów silnikowych Lasów Państwowych	GO-021-6/2000	
69.	Zarządzenie nr 44	18.07.2000	obliczania przez nadleśnictwa podatku leśnego od gruntów leśnych zalesionych	ZU/EK/ /EE-7019-41/2000	do aktualizacji (zm. ustawy o podatku leśnym z 30.10.2002)

1	2	3	4	5	6
70.	Zarządzenie nr 48	01.08.2000	korekty błędów grubych, ujawnionych w opisach taksacyjnych przejętych z planu urządzenia lasu do Systemu Informatycznego Lasów Państwowych (SILP)	ZU/ /EI-7019-45/2000	
71.	Zarządzenie nr 52	21.08.2000	ustanowienia oraz zasad wykonywania i odtwarzania „Hymnu Leśników Polskich”	GD-013/C/60	
72.	Zarządzenie nr 63	10.11.2000	wprowadzenia w życie unormowania zawartego w § 9 Ponadzakładowego Układu Zbiorowego Pracy dla Pracowników PGL LP (tekst jednolity); obowiązujący od 1 czerwca 1999 r. uwzględniający zmiany wprowadzone protokołami dodatkowymi	G-2500 p. 377	
73.	Zarządzenie nr 74	07.12.2000	powołania Forum Leśnego	GD-013/C/87/2000	
74.	Zarządzenie nr 14A	11.12.2000	wprowadzenia zasad oceny nasion w LP	ZG-7131-ZG/ /96/2000/1	zmiany: zarz. nr 77 DGLP z 13.12.2004
75.	Zarządzenie nr 79	22.12.2000	zmiany nazwy i podporządkowania Ośrodka Transportu Leśnego w Jarocinie oraz zakresu jego działania	ZW-015-1/2000	
76.	Zarządzenie nr 4	24.01.2001	powołania LKP Lasy Birczańskie	ZO-01-1/3/01	
77.	Zarządzenie nr 5	24.01.2001	położenia i powierzchni leśnych kompleksów promocyjnych	ZO-01-1/4/01	zmiany: zarz. nr 23 DGLP z 6.03.2003
78.	Zarządzenie nr 8	30.01.2001	wprowadzenia do stosowania w jednostkach organizacyjnych Lasów Państwowych „Ramowych zasad używania kwater myśliwskich, domów i lokali mieszkalnych oraz innych obiektów przynależnych do tych domów i lokali pozostających w zarządzie Lasów Państwowych	ZŁ-735-1/2001	
79.	Zarządzenie nr 9	07.02.2001	wprowadzenia do stosowania „klasyfikacji gleb leśnych Polski”.	ZU/ZG-7012-1/ /2001	
80.	Zarządzenie nr 16	20.02.2001	wprowadzenia w Lasach Państwowych wytycznych przysposobienia nasion buka, dębów, jesionu, jaworu, klonu i lipy, wstępnych wytycznych postępowania z nasionami jodły pospolitej w Leśnym Banku Genów w Kostrzycy oraz wytycznych wieloletniego przechowywania nasion jodły pospolitej	ZG-7130-3/1/2001	
81.	Zarządzenie nr 15	20.02.2001	wprowadzenia do stosowania tablic służących do określenia pierśnicy i miąższości drzewa na podstawie średnicy pniaka	GO-021-3/2001	
82.	Zarządzenie nr 31	18.04.2001	nieodpłatnego przekazania mienia na rzecz jednostek użyteczności publicznej i oświatowych	GD-013/c/24/01	
83.	Zarządzenie nr 47	23.05.2001	„Podręcznika użytkownika SILP”	SI-021-05-4/2001	

1	2	3	4	5	6
84.	Zarządzenie nr 66	17.07.2001	udziału jednostek organizacyjnych LP w inwestycjach wspólnych realizowanych z zorganizowaniem środków pieniężnych LP oraz w sprawie ewidencjonowania i rozliczenia tych udziałów	RW-0151-2/2001	
85.	Zarządzenie nr 67	17.07.2001	sposobu ewidencjonowania lasów, gruntów i innych nieruchomości LP	SP-210-62/ /2000/01	
86.	Zarządzenie nr 68	20.07.2001	określenia rodzajów tkanin, jakie mogą być używane do szycia mundurów leśnika	KS-1743-5/2001	
87.	Zarządzenie nr 73	17.08.2001	upowszechnienia projektu informatycznego „Obserwator”	SI-021-05- -,z”-89/2001	zastrzeżone
88.	Zarządzenie nr 74	23.08.2001	zdefiniowania standardu leśnej mapy numerycznej dla poziomu nadleśnictwa oraz wdrażania Systemu Informacji Przestrzennej w nadleśnictwach	IP-0411-114/01	zm. w zarz. DGLP: nr 5 z 13.01.2003; nr 41 z 7.06.2004; nr 34 z 20.04.2005
89.	Zarządzenie nr 79	06.09.2001	branżowego planu kont dla jednostek organizacyjnych Państwowego Gospodarstwa Leśnego Lasy Państwowe	K-0102-3/2001	zmiany: zarz. nr 73 z 8.12.2004
90.	Zarządzenie nr 78	06.09.2001	wyglądu i zawartości merytorycznej stron internetowych jednostek organizacyjnych Lasów Państwowych	GD-013/C/51/2001	
91.	Zarządzenie nr 88	29.11.2001	dysponowania środkami funduszu leśnego związanymi z wyłączeniem z produkcji lasów niestanowiących własności Skarbu Państwa oraz lasów znajdujących się w zarządzie parków narodowych	GL-7701-16/2001	
92.	Zarządzenie nr 89	29.11.2001	zakresu i ramowych zasad współpracy jednostek organizacyjnych Lasów Państwowych (PGL LP) z producentami leśnego materiału rozmnożeniowego	GL-714-3/11/01	
93.	Zarządzenie nr 92	17.12.2001	zmiany stałych globalnych Systemu Informatycznego LP dotyczących ewidencjonowania lasów, gruntów i innych nieruchomości	ZS-210-40-2001	
94.	Zarządzenie nr 94	24.12.2001	wprowadzenia instrukcji kancelaryjnej dla dokumentów niejawnych stanowiących tajemnicę państwową i służbową w Państwowym Gospodarstwie Leśnym LP	T-021-1-1/01	zmiany: zarz. nr 50 DGLP z 3.10.2006
95.	Zarządzenie nr 16	11.02.2002	jednolitych zasad ewidencji kosztów produkcji szkółkarskiej w jednostkach organizacyjnych LP	ZG-714-3/11/01	
96.	Zarządzenie nr 37	15.05.2002	organizacji, zakresu i zasięgu działania wytuszczeni nasion w PGL LP	ZG-7131-20/02	
97.	Zarządzenie nr 41	24.05.2002	powołania zespołu zadaniowego ds. wspomaganie merytorycznego oddziaływania w zakresie edukacji leśnej w LP	ZO-733-5/02	

1	2	3	4	5	6
98.	Zarządzenie nr 50	5.06.2002	ustalenia ramowego regulaminu organizacyjnego regionalnej dyrekcji LP	OR-021-1/2002	
99.	Zarządzenie nr 63	13.08.2002	kontroli i odbioru robót urządzeniowych zleczanych przez regionalne dyrekcje LP	ZU-7019-32/02	
100.	Zarządzenie nr 65	19.08.2002	opracowania regionalnych programów operacyjnych Polityki Leśnej Państwa	ZG-710-30/02	
101.	Zarządzenie nr 68	29.08.2002	zasad postępowania z zasobami danych nadleśnictw podlegających łączeniu, dzieleniu i likwidacji	OI-021-05-7/02	zmiany: zarz. nr 84 DGLP z 25.08.2003
102.	Zarządzenie nr 71	10.09.2002	opracowania kierunków koncepcji ogólnej zagospodarowania obszarów pohuraganowych w nadleśnictwach północno-wschodniej Polski	ZG-710-39/2002	
103.	Zarządzenie nr 74	18.09.2002	zasad funkcjonowania Ośrodka Kultury Leśnej w Gołuchowie, powołanego zarządzeniem 26 naczelnego dyrektora Lasów Państwowych z 15 grudnia 1986 roku (znak: P-3-0102-16/86), w sprawie utworzenia Ośrodka Kultury Leśnej w Gołuchowie	OR-0151-19 /2002	zmiany: zarz. nr 88 z 29.09.2003, zarz. nr 25 z 17.05.2007
104.					zarz. 25 z 17.05.2007
105.	Zarządzenie nr 84	30.10.2002	powołania LKP Lasy Państwowe Mazurskie	ZO-731-17-02	
106.	Zarządzenie nr 85	30.10.2002	powołania LKP Lasy Państwowe Spalsko-Rogowskie	ZO-731-18-02	zmiany: zarz. nr 10 DGLP z 7.02.2005
107.	Zarządzenie nr 97	9.12.2002	łączenia nadleśnictw: Krasiejów i Opole, podziału Nadleśnictwa Pszczyna oraz wprowadzenia zmian w powierzchni i zasięgach terytorialnych obrębów leśnych i Nadleśnictw: Kobiór, Rybnik, Andrychów, Opole w RDLP Katowice	OR-0150-8/2002	
108.	Zarządzenie nr 99	24.12.2002	zasad hodowli lasu	ZG-021-9/2002	
109.	Zarządzenie nr 6	14.01.2003	zasad dzierżawy i najmu gruntów oraz innych nieruchomości Skarbu Państwa pozostających w zarządzie Lasów Państwowych	ZS-210/19/2002	
110.	Zarządzenie nr 10	29.01.2003	zawierania z pracownikami w Lasach Państwowych umów o zakazie konkurencji w czasie trwania stosunku pracy	GK-1104-1/03	
111.	Zarządzenie nr 17	24.02. 2003	zasad funkcjonowania Leśnego Banku Genów Kostrzyca w Miłkowie	ZG/OR-0151-6/ /2003	
112.	Zarządzenie nr 20	25.02.2003	w sprawie nabywania przez pracowników Lasów Państwowych samochodów prywatnych używanych również do celów służbowych	OR-402-6/03	zmiany w zarz.DGLP: nr 9 z 04.02.2005; nr 20 z 24.03.2005

1	2	3	4	5	6
113.	Zarządzenie nr 25	12.03.2003	sporządzania szacunków brakarskich	OI-021-05-6/2003	
114.	Zarządzenie nr 38	01.04.2003	zasad wdrażania sieci komputerowej WAN w jednostkach PGL LP	OI-021-05-12/2003	
115.	Zarządzenie nr 43	18.04.2003	instrukcji urządzania lasu	ZU-7019-15/2003	zmiany w zarz.DGLP nr 36 z 19.05.2004; nr 9 z 20.02.2007; nr 54 z 24.09.2007
116.	Zarządzenie nr 46	22.04.2003	powołania komisji egzaminacyjnej oraz trybu przeprowadzania egzaminu warunkującego nadanie po raz pierwszy stopnia służbowego w Służbie Leśnej w jednostkach organizacyjnych Lasów Państwowych	GK-1131-8/03	
117.	Zarządzenie nr 56	08.05.2003	przebudowy osiedla EKO-Sękocin na siedzibę DGLP	FL-0021-04/03	
118.	Zarządzenie nr 57	09.05.2003	wytycznych prowadzenia edukacji leśnej społeczeństwa w Lasach Państwowych	ZO-733-6/03	
119.	Zarządzenie nr 58	12.05.2003	regulaminu organizacyjnego Leśnego Banku Genów Kostrzyca	OR-0151-7/2003	
120.	Zarządzenie nr 66	25.06.2003	podziału Nadleśnictwa Biała oraz wprowadzenia zmian w powierzchni i zasięgach terytorialnych Nadleśnictwa Trzcianka i Tuczno w RDLP Piła	OR-0150-1/2003	
121.	Zarządzenie nr 73	14.07.2003	wprowadzenia zmian w powierzchni i zasięgach terytorialnych Nadleśnictwa Opole i Tułowice oraz w ich obrębach leśnych	OR-0150-9/2003	
122.	Zarządzenie nr 75	18.07.2003	wzornika druków obowiązujących w Lasach Państwowych	OI-021-08-01-2/ /2003	zmiany w zarz.DGLP: nr 94 z 16.10.2003; nr 31 z 30.04.2004; nr 42 z 9.06.2004; nr 71 z 1.12.2004
123.	Zarządzenie nr 85	09.09.2003	udostępniania baz danych SILP pracownikom zatrudnionym w PGL LP	OI-021-05-30/2003	zmiany: zarz. nr 12 z 16.03.2007
124.	Zarządzenie nr 86	19.09.2003	prowadzenia działalności szkoleniowej w Lasach Państwowych	GK-1400-16/03	zmiany w zarz.nr 44 z 7.06.2005
125.	Zarządzenie nr 83	25.08.2003	włączenia Nadleśnictwa Czerwonak do Nadleśnictwa Łopuchówko w Regionalnej Dyrekcji Lasów Państwowych Poznań	OR-0150-11/2003	
126.	Zarządzenie nr 95	21.10.2003	testowania programów użytkowych SILP	OI-021-05-33/2003	zm. w zarz. DGLP: nr 17 z 11.03.2004; nr 3 z 11.01.2005
127.	Zarządzenie nr 99	21.11.2003	wprowadzenia katalogów norm czasu dla prac leśnych	OR-181-1/03	

1	2	3	4	5	6
128.	Zarządzenie nr 102	27.11.2003	podziału Nadleśnictwa Daleszyce oraz wprowadzenia zmian w powierzchni i zasięgach terytorialnych Nadleśnictw: Kielce, Łągów, Ruda Maleniecka, w Regionalnej Dyrekcji Lasów Państwowych Radom	OR-0150-17/2003	
129.	Zarządzenie nr 105	16.12.2003	łączenia Nadleśnictwa Łęczno i Piotrków, podziału Nadleśnictwa Sieradz oraz wprowadzenia zmian w powierzchni i zasięgach terytorialnych obrębów leśnych i Nadleśnictw: Bełchatów, Brzeziny, Kolumna, Piotrków, Poddebice, Radomsko, Smardzewice, Wieluń i Złoczew	OR-0150-18/2003	
130.	Zarządzenie nr 1	05.01.2004	powołania Zakładu Informatyki Lasów Państwowych	OR-015-1/2003	zmiany w zarz. DGLP nr 18 z 24.03.2005
131.	Zarządzenie nr 7	11.02.2004	funkcjonowania sieci całorocznych leśnych stacji meteorologicznych w Lasach Państwowych	ZO-2511-1/6/04	
132.	Zarządzenie nr 13	24.02.2004	zmian w powierzchni i zasięgach terytorialnych niektórych nadleśnictw i obrębów leśnych w Regionalnych Dyrekcjach Lasów Państwowych: Katowice, Łódź, Piła i Poznań	OR-0151-1/2004	
133.	Zarządzenie nr 26	08.04.2004	bezpiecznej eksploatacji zasobów informatycznych Lasów Państwowych	OI-021-02-7/2004	
134.	Zarządzenie nr 27	08.04.2004	wprowadzenia do stosowania w nadleśnictwach oprogramowania o nazwie „Raporty Inspekcji”, pobierającego dane z bazy Las	OI-021-02-8/04	
135.	Zarządzenie nr 29	23.04.2004	nowego katalogu zaszeregowania robót wykonywanych w leśnictwie	OR-0181-1/2004	
136.	Zarządzenie nr 35	14.05.2004	tymczasowych zasad odbioru i ewidencji drewna kłodowanego iglastego	OM-260/3/01/04	
137.	Zarządzenie nr 38	25.05.2004	udzielania ulg w spłaceniu należności pieniężnych oraz umarzania takich należności	FP-6-3232-94/04	
138.	Zarządzenie nr 43	22.06.2004	wprowadzenia instrukcji ochrony lasu	ZO-02-1/3/04	zmiany w zarz. DGLP: nr 55 z 08.09.2005; nr 35 z 07.08.2006
139.	Zarządzenie nr 45	08.07.2004	szczegółowych zasad posiadania broni przez PGL LP i sprawowania nadzoru nad gospodarką bronią będącą w dyspozycji Straży Leśnej oraz warunków i sposobów postępowania przy użyciu broni palnej przez Straż Leśną	GS-021-3-1/04	zmiany w zarz. DGLP nr 23 z 05.04.2005
140.	Zarządzenie nr 52	09.09.2004	ochrony lasu przed szkodnictwem	GS-2505-12/04	

1	2	3	4	5	6
141.	Zarządzenie nr 54	06.10.2004	łączenia Nadleśnictw: Białobrzegi i Augustów w regionalnej Dyrekcji Lasów Państwowych Białystok	OR-0150-5/2004	
142.	Zarządzenie nr 56	14.10.2004	powołania LKP Lasy Beskidu Sądeckiego	ZO-731/1/19/04	
143.	Zarządzenie nr 60	14.10.2004	powołania LKP Lasy Warcińsko-Polanowskie	ZO-731/1/20/04	
144.	Zarządzenie nr 61	14.10.2004	powołania LKP Lasy Sudety Zachodnie	ZO-731/1/21/04	
145.	Zarządzenie nr 62	14.10.2004	powołania LKP Puszcza Notecka	ZO-731/1/22/04	
146.	Zarządzenie nr 63	14.10.2004	LKP Puszcze Szczecińskie uchylające zarz. nr 18 DGLP z 01.07.1996 w sprawie LKP Lasy Puszczy Bukowej i Goleniowskiej	ZO-731/1/23/04	
147.	Zarządzenie nr 72	03.12.2004	łączenia Nadleśnictwa Kołaczyce i Dukla z wprowadzeniem zmian w obrębach leśnych i zasięgach terytorialnych Nadleśnictwa Dukla i Rymanów w Regionalnej Dyrekcji Lasów Państwowych Krosno	OR-0150-6/2004	zmiany w zarz. nr 4 z 13.01.2005
148.	Zarządzenie nr 74	08.12.2004	wprowadzenia jednolitego tekstu branżowego planu kont jednostek organizacyjnych Państwowego Gospodarstwa Leśnego Lasy Państwowe	FK-0102-5/04	zmiany w zarz. DGLP nr 47 z 19.09.2006
149.	Zarządzenie nr 75	13.12.2004	powołania LKP Puszcza Świętokrzyska	ZO-731/1/39/04	zmiana w zarz. DGLP nr 43 z 3.08.2007
150.	Zarządzenie nr 78	14.12.2004	wycofania instrukcji służbowych leśniczego, podleśniczego i gajowego	OR-013-1/2004	
151.	Zarządzenie nr 79/36A	14.12.2004	kreowania rynku usług leśnych przez Lasy Państwowe	OR-470-37/04	
152.	Zarządzenie nr 83	30.12.2004	wprowadzenia zmiany nazwy obrębu leśnego Sędziejowice oraz zmian w powierzchni i zasięgach terytorialnych obrębów leśnych Nadleśnictwa Kolumna w regionalnej dyrekcji Lasów Państwowych Łódź	OR-0150-9/2004	
153.	Zarządzenie nr 84	30.12.2004	organizacji przyjmowania i rozpatrywania skarg i wniosków w Lasach Państwowych	GI-021-2/04	
154.	Zarządzenie nr 85	31.12.2004	realizacji w jednostkach organizacyjnych Lasów Państwowych programu testowania potomstwa wyłączonych drzewostanów nasiennych, drzew doborowych, plantacji nasiennych i plantacyjnych upraw nasiennych	ZG-7132-52/2004	

1	2	3	4	5	6
155.	Zarządzenie nr 6	24.01.2005	korekty granic i zasięgu terytorialnego Nadleśnictwa Łomża w Regionalnej Dyrekcji Lasów Państwowych Białystok oraz Nadleśnictwa Ostrów Mazowiecka w Regionalnej Dyrekcji Lasów Państwowych Warszawa	OR-0150-3/2005	zmiany w zarz. DGLP nr 12 z 22.02.2005
156.	Zarządzenie nr 7	27.01.2005	wprowadzenia zmian w powierzchni i zasięgach terytorialnych Nadleśnictw: Gryfice, Międzyzdroje i Rokita w Regionalnej Dyrekcji Lasów Państwowych Szczecin	OR-0150-1/2005	
157.	Zarządzenie nr 14	28.02.2005	jednorodności konfiguracji urządzeń sieciowych sieci WAN Lasów Państwowych	OI-021-02-6/2005	zastrzeżone
158.	Zarządzenie nr 16	14.03.2005	zmian w dokumentacji techniczno-technologicznej dla niektórych przedmiotów mundurów leśnika	OR-1743-1/05	
159.	Zarządzenie nr 22	01.04.2005	w sprawie LKP Lasy Warszawskie	ZO-731/1/23/05	
160.	Zarządzenie nr 41	18.05.2005	powołania Zespołu Zadaniowego ds. Turystyki	ZO-735-10/05	
161.	Zarządzenie nr 47	27.06.2005	wykonania w latach 2005–2010 inwentaryzacji wielkoobszarowej lasów kraju wszystkich form własności według stanu na 1 stycznia 2006 roku	ZU-7019-13/2005	
162.	Zarządzenie nr 52	23.08.2005	zmiany w Ramowym Regulaminie Organizacyjnym Regionalnej Dyrekcji Lasów Państwowych	GD-013/32/05	
163.	Zarządzenie nr 58	09.09.2005	zasad tworzenia planów finansowo-gospodarczych w jednostkach organizacyjnych Państwowego Gospodarstwa Leśnego Lasy Państwowe	F-0337/17/2005	zmiany: zarz. DGLP nr 26 z 23.06.2006
164.	Zarządzenie nr 65	29.09.2005	wdrożenia „Wytycznych w sprawie ocen okresowych pracowników Lasów Państwowych”	GK-1121-1/05	
165.	Zarządzenie nr 62	30.09.2005	wprowadzenia hurtowni danych Lasów Państwowych	FP-0400-24/2005	zmiany w zarz. DGLP nr 69 z 27.10.2005
166.	Zarządzenie nr 63	30.09.2005	wprowadzenia wzorów druków sprawozdania LPIR-1	FP-0337-20/2005	
167.	Zarządzenie nr 47A	30.09.2005	nowelizacji zaleceń w zakresie uznawania, oceny i ewidencjonowania odnowień naturalnych, wprowadzonych do stosowania w gospodarce leśnej w nadleśnictwach Lasów Państwowych	ZG-7120-1/2005	
168.	Zarządzenie nr 64	03.10.2005	wprowadzenia dostosowania ramowych warunków technicznych na drewno średniowymiarowe opakowaniowe iglaste	OM-906-1135/05	

1	2	3	4	5	6
169.	Zarządzenie nr 72	10.11.2005	rozbudowy hurtowni danych o informacje związane z infrastrukturą i opisem taksacyjnym Lasów Państwowych	FP-0400-30/2005	
170.	Zarządzenie nr 73	25.11.2005	opracowania Specyfikacji Istotnych Warunków Zamówienia oprogramowania zawierającego zbiór aktów prawnych i orzecznictwa dla wszystkich jednostek organizacyjnych LP	FP-0400-35/05	
171.	Zarządzenie nr 74	30.11.2005	stosowania w jednostkach organizacyjnych LP serwerów z systemem operacyjnym RedHat Linux z systemem zarządzania bazą danych Informix IDS, jako platformy programowej dla wszystkich programów użytkowych wchodzących w skład Systemu Informatycznego Lasów Państwowych	OI-021-02-14/05	
172.	Zarządzenie nr 75	30.11.2005	ustanowienia Nagrody Lasów Państwowych im. Dyrektora Adama Loreta, zasad i trybu działania Komisji Konkursowej Nagrody oraz nadania regulaminu przyznawania tej nagrody	GD-013/RP/7/2005	
173.	Zarządzenie nr 77	07.12.2005	wprowadzenia korekty granicy zasięgu terytorialnego Nadleśnictw: Maskulińskie i Giżycko w Regionalnej Dyrekcji Lasów Państwowych Białystok	OR-0150-14/2005	
174.	Zarządzenie nr 80	22.12.2005	zmian granic i powierzchni obrębów leśnych w Nadleśnictwie Torzym, w Regionalnej Dyrekcji Lasów Państwowych Zielona Góra	OR-0150-15/05	
175.	Zarządzenie nr 81	30.12.2005	zmian granic i powierzchni obrębów leśnych w Nadleśnictwie Lubin, w Regionalnej Dyrekcji Lasów Państwowych Zielona Góra	OR-0150-16/2005	
176.	Zarządzenie nr 6	08.02.2006	w sprawie regulaminu organizacyjnego DGLP	OR-OZ1-1/06	zmiany w zarz. DGLP nr: 22 z 14.05.2007; 27 z 23.05.2007; 28 z 30.05.2007; 29 z 31.05.2007; 32 z 12.06.2007; 52 z 19.09.2007; 71 z 19.12.2007
177.	Zarządzenie nr 7	20.02.2006	jedności konfiguracji urządzeń sieciowych WAN LP	OI-O21-02-2/06	zastrzeżone
178.	Zarządzenie nr 7A	07.04.2006	ochrony leśnych zasobów genowych na potrzeby nasiennictwa i hodowli drzew leśnych	ZG/7130/7/2006	
179.	Zarządzenie nr 21	12.05.2006	unieważnienia zasad udostępniania danych podmiotom spoza jednostek organizacyjnych Lasów Państwowych wprowadzonych zarządzeniem nr 46 dyrektora generalnego Lasów Państwowych z 13 lipca 2004 r.	ZU-042-02-8/ /2006	

1	2	3	4	5	6
180.	Zarządzenie nr 20	30.05.2006	wprowadzenia zmian w powierzchni Nadleśnictwa Dąbrowa i Osie, utworzenia nowego Nadleśnictwa Trzebciny oraz określenia zasięgu terytorialnego tych nadleśnictw w Regionalnej Dyrekcji Lasów Państwowych Toruń	OR-0150-1/2006	zmiany w zarz. DGLP nr 25 z 12.06.2006
181.	Zarządzenie nr 22	06.06.2006	Biuletynu Informacji Publicznej Lasów Państwowych	GD-013/C/78/2006	zmiana: w zarz. DGLP nr 63 z 21.12.2006
182.	Zarządzenie nr 23	07.06.2006	wprowadzenia zmian w powierzchni Nadleśnictw: Kielce, Łągów, Ruda Maleniecka i Staszów, utworzenia nowego Nadleśnictwa Daleszyce oraz określenia zasięgu terytorialnego tych nadleśnictw w Regionalnej Dyrekcji Lasów Państwowych Radom	OR-0150-2/2006	
183.	Zarządzenie nr 24	07.06.2006	stażu absolwentów szkół oraz ich przyjmowania do zatrudnienia w Lasach Państwowych	GK-1103-10/06	zmiany w zarz. DGLP nr: 11 z 15.03.2007; 68 z 14.12.2007
184.	Zarządzenie nr 28	27.06.2006	„Instrukcji inwentaryzacyjnej Dyrekcji Generalnej Lasów Państwowych”	FK-0102/2/06	
185.	Zarządzenie nr 29	30.06.2006	wprowadzenia w jednostkach organizacyjnych Państwowego Gospodarstwa Leśnego Lasy Państwowe „Programu ochrony i restytucji cisa pospolitego (<i>Taxus baccata</i> L.) w Polsce”	ZG-710/Tb/06	
186.	Zarządzenie nr 31	19.07.2006	ustalenia systemu okresowej, powszechnej inwentaryzacji gatunków roślin, zwierząt, innych organizmów i siedlisk przyrodniczych, mających znaczenie wskaźnikowe przy ocenie stanu lasów oraz prognozowaniu zmian w ekosystemach leśnych	ZO-732-2-18/2006	
187.	Zarządzenie nr 32	19.07.2006	ustalenia stałej sieci powierzchni prognostycznych w nadleśnictwach znajdujących się w zasięgu Regionalnej Dyrekcji Lasów Państwowych Piła oraz ustalenia procedury sporządzania corocznego raportu retrospektywno-prognostycznego z obserwacji dokonywanych na tych powierzchniach	ZO-7200-19/2006	zmiany w zarz. DGLP: nr 39 z 30.08.2006; nr 45 z 14.09.2006; nr 14 z 23.03.2007
188.	Zarządzenie nr 33	31.07.2006	wprowadzenia zmian w powierzchni oraz zasięgu terytorialnym Nadleśnictwa Lubaczów i Radymno w Regionalnej Dyrekcji Lasów Państwowych Krosno	OR-0150-4/2006	
189.	Zarządzenie nr 35	07.08.2006	wprowadzenia do stosowania na terenie Lasów Państwowych w jesiennych poszukiwaniach szkodników pierwotnych sosny metody dziesięciu powierzchni próbnych	ZO-02-10/2006	

1	2	3	4	5	6
190.	Zarządzenie nr 38	23.08.2006	wprowadzenia zmian w powierzchni oraz zasięgu terytorialnym Nadleśnictwa Wichrowo i Ormeta w Regionalnej Dyrekcji Lasów Państwowych Olsztyn	OR-0150-6/2006	
191.	Zarządzenie nr 40	31.08.2006	ustalenia obszaru zadaniowego, organizacji i kompetencji oraz działań zmierzających do utworzenia Ogólnokrajowej Jednostki Akwizycyjno-Wdrażającej, działającej w formie organizacyjno-prawnej innej jednostki organizacyjnej, o której mowa w art. 32, ust. 2, pkt 4 ustawy z 28 września 1991 r. o lasach (przypis nr 1)	OR-13-2/06	
192.	Zarządzenie nr 48	19.09.2006	zakresu i terminów przeprowadzenia rocznej inwentaryzacji składników aktywów i pasywów biura Dyrekcji Generalnej Lasów Państwowych w 2006 r. oraz zespołów opisowych do przeprowadzenia tej inwentaryzacji	OR-371-1/06	zmiany w zarz. nr 60 z 11.12.2006
193.	Zarządzenie nr 50	03.10.2006	ochrony informacji niejawnych w PGL LP	GO-021-3-6/06	
194.	Zarządzenie nr 51	10.10.2006	regulaminu organizacyjnego Dyrekcji Generalnej LP jednostki zmilitaryzowanej	GO-021-6-1- -”Z”-420/06	zastrzeżony – zatwierdzony przez ministra środowiska
195.	Zarządzenie nr 53	30.10.2006	wprowadzenia zmiany w powierzchni oraz zasięgu terytorialnym Nadleśnictwa Kwidzyn, w Regionalnej Dyrekcji Lasów Państwowych Gdańsk i Nadleśnictwa Susz, w Regionalnej Dyrekcji Lasów Państwowych Olsztyn	OR-0150-9/2006	zmiana w zarz. DGLP nr 4 z 31.01.2007
196.	Zarządzenie nr 2	15.01.2007	organizacji stałego dyżuru w Państwowym Gospodarstwie Leśnym Lasy Państwowe na czas zewnętrznego zagrożenia bezpieczeństwa państwa i wojny	GO-021-1-1-27/07	
197.	Zarządzenie nr 6	13.02.2007	zmiany nazwy i siedziby Nadleśnictwa Buda Stanowska w regionalnej Dyrekcji Lasów Państwowych Lublin	OR -0150-2/2007	
198.	Zarządzenie nr 7	16.02.2007	ustalenia wykazu innych jednostek organizacyjnych Lasów Państwowych o zasięgu krajowym i regionalnym	OR-015-4/2007	
199.	Zarządzenie nr 17	02.04.2007	wykonania aktualizacji powierzchni leśnej i zasobów drzewnych w Lasach Państwowych na 01.01.2007	ZU-7041-2-3/07	
200.	Zarządzenie nr 18	06.04.2007	ograniczenia zagrożeń ze strony szkodliwych owadów, grzybów patogenicznych i innych zjawisk szkodotwórczych w lasach, w 2007 r.	ZO-7200-1/11/07	zmienione przez zarz. nr 20 z 18.04.2007

1	2	3	4	5	6
201.	Zarządzenie nr 19	06.04.2007	zmiany granicy zasięgu terytorialnego Nadleśnictwa Wyszaków i Ostrów Mazowiecka w Regionalnej Dyrekcji Lasów Państwowych Warszawa	OR-0150-3/2007	
202.	Zarządzenie nr 23	17.05.2007	powołania zespołu zadaniowego do opracowania dokumentacji w sprawie militaryzacji w jednostkach organizacyjnych Lasów Państwowych.	GO-021-4-1-290/07	
203.	Zarządzenie nr 26	23.05.2007	zasad planowania i rozliczania kosztów sporządzania planów urządzenia lasu	ZU-7019-18/2007	
204.	Zarządzenie nr 31	4.06.2007	odbioru systemu informatycznego do zarządzania dokumentami z uwzględnieniem podpisu elektronicznego na potrzeby biura Dyrekcji Generalnej Lasów Państwowych w Warszawie, Regionalnej Dyrekcji Lasów Państwowych w Katowicach oraz jednostek nadzorowanych przez Regionalną Dyrekcję Lasów Państwowych Katowice, a także wyznaczenie nauczycieli w zakresie „Użytkownik SODiS”	OI-021-02-4/2007	zmienione przez zarz. nr 39 z 25.06.2007
205.	Zarządzenie nr 33	12.06.2007	powołania stałej komisji inwentaryzacyjnej w Dyrekcji Generalnej Lasów Państwowych na 2007 rok	FK-0102/1/2007	
206.	Zarządzenie nr 34	12.06.2007	powołania zespołu zadaniowego do opracowania znowelizowanego tekstu instrukcji bezpieczeństwa i higieny pracy przy wykonywaniu podstawowych prac z zakresu gospodarki leśnej	ZB-020-1/07	zarz. nr 65 z 26.11.2007
207.	Zarządzenie nr 35	12.06.2007	powołania zespołu zadaniowego do spraw wdrożenia systemu telefonii stacjonarnej w Państwowym Gospodarstwie Leśnym Lasy Państwowe	OR-0151-4/07	
208.	Zarządzenie nr 37	25.06.2007	wprowadzenia zmian w powierzchni Nadleśnictwa Dukla i Rymanów, utworzenia nowego Nadleśnictwa Kołaczyce oraz określenia zasięgu terytorialnego tych nadleśnictw w Regionalnej Dyrekcji Lasów Państwowych Krosno	OR-0151-6/2007	
209.	Zarządzenie nr 38	25.06.2007	badania przez biegłych rewidentów rocznych sprawozdań finansowych jednostek organizacyjnych Lasów Państwowych oraz zatwierdzania rocznych sprawozdań finansowych nadleśnictw i zakładów	FK-0102-4/07	
210.	Zarządzenie nr 42	04.07.2007	realizacji programu rozwojowego pn.: „Centralizacja Systemu Informatycznego Lasów Państwowych”	OI-021-02-6/07	

1	2	3	4	5	6
211.	Zarządzenie nr 47	22.08.2007	wprowadzenia zmian w powierzchni i zasięgu terytorialnym Nadleśnictwa Babki oraz Łopuchówko w Regionalnej Dyrekcji Lasów Państwowych Poznań	OR-0151-7/2007	
212.	Zarządzenie nr 50	19.09.2007	leśnego archiwum klonów drzew i innej roślinności leśnej dla Polski północno-wschodniej	ZG-7130-1/25/07	
213.	Zarządzenie nr 51	30.08.2007	działań zmierzających do utworzenia ośrodka szkoleniowego operatorów maszyn leśnych oraz ustalenia zakresu zadań i sposobu jego funkcjonowania	OR-014-7/07	
214.	Zarządzenie nr 55	24.09.2007	powołania oraz określenia zasad i trybu działania zespołu doradczego dyrektora generalnego Lasów Państwowych – „Forum Leśno-Samorządowe”	GD-013/C/136/07	
215.	Zarządzenie nr 56	17.09.2007	Centrum Koordynacji Projektów Środowiskowych, działającego w formie organizacyjno-prawnej innej jednostki organizacyjnej, o której mowa w art. 32, ust. 2, pkt 4 ustawy z 28 września 1991 r. o lasach (Przypis 1)	OR-015-11/2007	
216.	Zarządzenie nr 58	31.10.2007	provisorium planu finansowo-gospodarczego Państwowego Gospodarstwa Leśnego Lasy Państwowe na 2008 rok	FP-1-0337/23/07	
217.	Zarządzenie nr 59 (52 A)	31.10.2007	ustalenia sposobu sprzedaży drewna przez Państwowe Gospodarstwo Leśne Lasy Państwowe (czyli Wewnętrzny Kodeks Leśny Handlowy)	OM-906-1-349/07	
218.	Zarządzenie nr 60	09.11.2007	ustalenia regulaminu określającego zasady działania oraz trybu pracy Kolegium Lasów Państwowych	GD-0011/3/07	
219.	Zarządzenie nr 61	12.11.2007	sporządzania wniosku o uznanie lasu za ochronny lub pozbawienie go tego charakteru	ZU-7019-36/2007	
220.	Zarządzenie nr 62	16.11.2007	szczegółowego trybu działania Kolegium Lasów Państwowych w trybie korespondencyjnym oraz używania funkcji portalu korporacyjnego Lasów Państwowych w części wydzielonej dla członków Kolegium Lasów Państwowych	GD-0011/3/07	
221.	Zarządzenie Nr 63	21.11.2007	zmiany nazwy Nadleśnictwa Brzegi Dolne w Regionalnej Dyrekcji Lasów Państwowych Krosno	OR-0151-9/2007	
222.	Zarządzenie nr 67	12.12.2007	zasad prezentacji danych w sprawozdaniu finansowym Państwowego Gospodarstwa Leśnego Lasy Państwowe za 2007 r. przez jednostki organizacyjne Lasów Państwowych	FK-0102-5/07	

1	2	3	4	5	6
223.	Zarządzenie nr 69	14.12.2007	obiektów zachowawczych	ZG-7132-23/2007	
224.	Zarządzenie nr 72	21.12.2007	wprowadzenia zmian w powierzchni i zasięgu terytorialnym Nadleśnictwa Olsztynek oraz Nidzica w RDLP Olsztyn	OR-0151-10/2007	
225.	Zarządzenie nr 75	31.12.2007	w sprawie kontroli instytucjonalnej w jednostkach organizacyjnych LP	GI-010-2/07	

ZAŁĄCZNIK NR 2
do zarządzenia nr 30 dyrektora generalnego Lasów Państwowych z 17 kwietnia 2008 r.

Wykaz
obowiązujących decyzji dyrektora generalnego Lasów Państwowych
wg stanu prawnego na dzień 31 grudnia 2007 r.

Lp.	Nr decyzji	Data wydania	Tytuł – w sprawie	Symbol	Wprowadzone zmiany i aktualizacje
1	2	3	4	5	6
1.	Decyzja nr 7	27.01.1994	podnoszenia kwalifikacji pracowników Lasów Państwowych	DG-9-II-1300-2/94	
2.	Decyzja nr 21	15.09.1994	zmiany w szczegółowych zasadach wdrażania norm opartych na KJW w jednostkach organizacyjnych Lasów Państwowych	DG-12-AB-BR-60/94	
3.	Decyzja nr 2	23.01.1995	utworzenia w Zespole Szkół Leśnych w Zagnańsku policealnej szkoły leśnej	GK-113-2/95	
4.	Decyzja nr 51	19.10.1995	wprowadzenia normatywnych tabel akordowych do systemu informatycznego LP	ES-z-32/95	
5.	Decyzja nr 24	27.08.1996	wprowadzenia nadzwyczajnej ochrony starych drzew o charakterze pomnikowym – żywych i obumarłych oraz rzadkich gatunków drzew w Puszczy Białowieskiej	ZO-73-64/96	
6.	Decyzja nr 10	24.03.1997	ustanowienia pełnomocnika Lasów Państwowych przy spółce Kronopol w Żarach	EH-MP-SK-1/97	
7.	Decyzja nr 17	17.04.1997	przekazania uprawnień do wydawania w imieniu dyrektora generalnego LP zgody na odstępstwo od zasad rejonizacji nasiennej	GD-015/10/97	
8.	Decyzja nr 48	06.07.1998	wstrzymania wycięcia ponadstuletnich drzew pojedynczych i drzewostanów o charakterze naturalnym na terenie nadleśnictw w Puszczy Białowieskiej	ZO-732-19/98	

1	2	3	4	5	6
9.	Decyzja nr 11	15.02.1999	powołania oraz określenia zasad i trybu działania stałego zespołu doradczego DGLP ds. badania dziejów leśnictwa polskiego, popularyzacji wiedzy historycznej o leśnictwie oraz integracji społeczności leśnej	G-0130-04	zmiany w decyzjach DGLP: nr 18 z 18.03.1999; nr 7 z 20.01.2000; nr 139 z 16.09.2003
10.	Decyzja nr 14	09.03.1999	uprawnień pracowników biura Dyrekcji Generalnej Lasów Państwowych w dostępie do podsystemów i funkcji w Systemie Informatycznym Lasów Państwowych	EA-011-3/99	
11.	Decyzja nr 49	23.04.1999	ustalenia wzoru oraz obiegu oświadczenia, będącego dowodem księgowym, na podstawie którego w Lasach Państwowych reguluje się zobowiązania wobec członków zespołów doradczych dyrektora generalnego Lasów Państwowych	G-0810-00	
12.	Decyzja nr 56	28.05.1999	ogłoszenia jednolitego tekstu „Regulaminu gospodarowania zakładowym funduszem świadczeń socjalnych w Dyrekcji Generalnej LP”	EG-0029-5/99	
13.	Decyzja nr 15	07.02.2001	szczegółowego sposobu postępowania, zmierzającego do ustalenia daty nabywania uprawnień do nagrody jubileuszowej oraz szczegółowego sposobu obliczania wysokości nagrody jubileuszowej, przysługującej pracownikom LP z uwzględnieniem unormowań zawartych w prot. dod. nr 4 z 29.12.2000 r. do PZUZP dla Pracowników PGL LP, wpisanego do rejestru ponadzakładowych układów zbiorowych pracy pod numerem XLIII	G-0130 p. 391	zmiany: w dec. nr 1 DGLP z 02.01.2002
14.	Decyzja nr 45	30.03.2001	samodzielnej placówki ds. monitoringu i kontroingu dyscypliny księgowej jednostek organizacyjnych Lasów Państwowych	G-0130-01 p. 394	
15.	Decyzja nr 55	23.04.2001	wprowadzenia w Lasach Państwowych zaleceń wapnowania i zakwaszania gleb w szkółkach leśnych	GL-7124/W/2-3/ /2001	
16.	Decyzja nr 127	04.09.2001	dopuszczenia do wykorzystania w jednostkach organizacyjnych Lasów Państwowych nowelizacji „Informatora w sprawie realizacji inwestycji i remontów budowlanych”	GL-7183/15/2001	
17.	Decyzja nr 9	29.01.2002	ustanowienia pełnomocnika LP przy International Paper S.A. Kwidzyn	OM-MP-Kw-2/02	
18.	Decyzja nr 174	18.11.2002	wyznaczenia administratorów bezpieczeństwa informacji, odpowiedzialnych za bezpieczeństwo danych osobowych	GK-1241-4/02	

1	2	3	4	5	6
19.	Decyzja nr 133	01.08.2003	finansowania budowy sieci komputerowej w ramach inwestycji wspólnej Lasów Państwowych	FP-04-10/2003	
20.	Decyzja nr 38	17.05.2005	ustanowienia pełnomocnika Lasów Państwowych przy Zakładach STORA ENSO POLAND S.A. w Ostrołęce	OM-906-1-43/05	
21.	Decyzja nr 76	26.09.2005	udzielenia dodatkowej pomocy finansowej pracownikom Dyrekcji Generalnej Lasów Państwowych przeznaczonej na zakup samochodów prywatnych używanych również do celów służbowych	OR-402-29/05	
22.	Decyzja nr 102	9.12.2005	ustanowienia pełnomocnika LP przy Fabryce Papieru Szczecin-Skolwin S.A	OM-906-1-168/05	
23.	Decyzja nr 10	20.02.2006	powołania Komisji Konkursowej Nagrody LP im. Dyrektora Adama Loreta	OZ-2714-2/06	
24.	Decyzja nr 13	09.03.2006	przeprowadzenia wewnętrznej kontroli kancelarii tajnej DGLP	GO-021-4-1-114/06	
25.	Decyzja nr 29	14.06.2006	powołania zespołu zadaniowego do opracowania nowelizacji sprawozdania LPIR-7	GS-021-1-6/06	
26.	Decyzja nr 30	14.06.2006	powołania zespołu zadaniowego do spraw opracowania nowelizacji zarządzenia w sprawie określenia organizacji i zakresu działania posterunków Straży Leśnej w nadleśnictwach i grup interwencyjnych Straży Leśnej w regionalnych dyrekcjach Lasów Państwowych oraz szczegółowych zasad szkolenia strażników leśnych	GS-021-2-6/06	
27.	Decyzja nr 57	14.07.2006	powołania Rady Naukowej Ośrodka Kultury Leśnej w Gołuchowie	ZO-731/53/06	zmiana w dec. nr 8 z 16.02.2007
28.	Decyzja nr 60	20.07.2006	wprowadzenia w życie zarządzenia w sprawie ustalenia sposobu sprzedaży drewna przez Państwowe Gospodarstwo Leśne Lasy Państwowe	OM-906/1/73/06	
29.	Decyzja nr 73	31.10.2006	utworzenia Centrum Koordynacji Projektów Środowiskowych, działającego w formie organizacyjno-prawnej innej jednostki organizacyjnej, o której mowa w art. 32, ust. 2, pkt 4 ustawy o lasach	OR-015-5/06	zmiana w decyzji nr 9 z 2.03.2007
30.	Decyzja nr 78	06.11.2006	ustalenia zasad rozdziału zwierząt łownych, pochodzących z hodowli zamkniętych, prowadzonych przez Nadleśnictwo świebodzin i Brzeziny, pomiędzy ośrodki hodowli zwierzyny Lasów Państwowych oraz wsparcia finansowego tych hodowli ze środków Funduszu Leśnego	ZŁ-753-22/2006	

1	2	3	4	5	6
31.	Decyzja nr 80	06.11.2006	powołania komisji przetargowej ds. udzielenia zamówienia uzupełniającego na dostawę, instalację i usługę serwisu gwarancyjnego serwerów dla jednostek organizacyjnych Lasów Państwowych w trybie z wolnej ręki	OZ-2715-14/06	
32.	Decyzja nr 83	10.11.2006	łączenia obrębów leśnych w Nadleśnictwie Myslenice, w Regionalnej Dyrekcji Lasów Państwowych Kraków	OR-0150-7/2006	
33.	Decyzja nr 85	16.11.2006	powołania Rady Naukowej Leśnego Banku Genów Kostrzyca	OR-014-3/2006	zmieniona przez: dec. nr 78 z 16.07.2007
34.	Decyzja nr 91	20.12.2006	uzupełnienia składu Rady Naukowo-Społecznej Leśnego Kompleksu Promocyjnego „Puszcza Notecka”	ZO-731-1/82/06	
35.	Decyzja nr 13	16.03.2007	powołania zespołu zadaniowego ds. opracowania systemowego zarządzania harmonogramem sprzedaży drewna w jednostkach organizacyjnych Lasów Państwowych	OW-906-1/07	
36.	Decyzja nr 15	20.03.2007	powołania Rady Naukowo-Społecznej Leśnego Kompleksu Promocyjnego „Puszcza Białowieska” na lata 2007–2009	ZO-731-1/20/07	
37.	Decyzja nr 16	22.03.2007	powołania Rady Naukowo-Społecznej Leśnego Kompleksu Promocyjnego „Bory Lubuskie” na lata 2007–2009	ZO-731-1/23/07	
38.	Decyzja nr 17	22.03.2007	powołania Rady Naukowo-Społecznej Leśnego Kompleksu Promocyjnego „Lasy Janowskie” na lata 2007–2009	ZO-731-1/24/07	
39.	Decyzja nr 18	22.03.2007	powołania Rady Naukowo-Społecznej Leśnego Kompleksu Promocyjnego „Puszcze Szczecińskie” na lata 2007–2009	ZO-731-1/25/07	zmiany w dec. DGLP: nr 85 z 26.07.2007
40.	Decyzja nr 19	22.03.2007	powołania Rady Naukowo-Społecznej Leśnego Kompleksu Promocyjnego „Lasy Birczańskie” na lata 2007–2009	ZO-731-1/26/07	
41.	Decyzja nr 20	22.03.2007	powołania Rady Naukowo-Społecznej Leśnego Kompleksu Promocyjnego „Lasy Oliwsko-Darżlubskie” na lata 2007–2009	ZO-731-1/27/07	
42.	Decyzja nr 21	22.03.2007	powołania Rady Naukowo-Społecznej Leśnego Kompleksu Promocyjnego „Lasy Beskidu Śląskiego” na lata 2007–2009	ZO-731-1/28/07	

1	2	3	4	5	6
43.	Decyzja nr 22	22.03.2007	powołania Rady Naukowo-Spolecznej Leśnego Kompleksu Promocyjnego „Lasy Rychtałskie” na lata 2007–2009	ZO-731-1/29/07	
44.	Decyzja nr 24	26.03.2007	powołania Rady Naukowo-Spolecznej Leśnego Kompleksu Promocyjnego „Lasy Mazurskie” na lata 2007–2009	ZO-731-1-30/2007	
45.	Decyzja nr 28	04.04.2007	powołania składu IV kadencji Rady Naukowo-Spolecznej Leśnego Kompleksu Promocyjnego „Lasy Gostynińsko-Włocławskie” na lata 2007–2009	ZO-731-1/31/07	zmiany w dec. DGLP: nr 107 z 26.11.2007
46.	Decyzja nr 34	12.04.2007	osób zatrudnionych w jednostkach organizacyjnych Lasów Państwowych składających oświadczenia lustracyjne obowiązkowo lub na warunkach dobrowolności oraz szczegółowego sposobu wykonywania czynności	GK-124-18/07	
47.	Decyzja nr 35	16.04.2007	powołania oraz ustalenia zasad i trybu pracy komisji kwalifikacyjnej zakładowego funduszu świadczeń socjalnych w Dyrekcji Generalnej Lasów Państwowych	GK-171-8/07	
48.	Decyzja nr 36	26.04.2007	powołania Rady Naukowo-Spolecznej Leśnego Kompleksu Promocyjnego „Bory Tucholskie” na lata 2007–2009	ZO-731-1/36/07	
49.	Decyzja nr 43	10.05.2007	sposobu wykorzystania środków funduszu leśnego na prace związane z naprawą uszkodzeń powstałych w wyniku kłęski suszy w uprawach założonych w okresie wiosny 2006 r. w ramach działania 5. Planu Rozwoju Obszarów Wiejskich	ZG/PP-PROW/ /1-2007	zmieniona przez: dec. nr 95 z 04.10.2007
50.	Decyzja nr 45	15.05.2007	powołania Rady Naukowo-Spolecznej Leśnego Kompleksu Promocyjnego „Puszcza Kozienicka” na lata 2007–2009	ZO-731-1/39/07	
51.	Decyzja nr 46	29.05.2007	uzupełnienia składu Rady Naukowo-Spolecznej Leśnego Kompleksu Promocyjnego „LASY WARSZAWSKIE”	ZO-731-1/43/07	
52.	Decyzja nr 47	29.05.2007	zawieszenia publikacji tabeli aktów administracyjnych oraz rejestru spraw w Biuletynie Informacji Publicznej Lasów Państwowych	GD-013/C/3/07	
53.	Decyzja nr 48	12.06.2007	zmiany zasięgu terytorialnego obrębów leśnych Purda Leśna oraz Sadłowo w Nadleśnictwie Wipsowo, w Regionalnej Dyrekcji Lasów Państwowych Olsztyn	OR-0151-5/2007	

1	2	3	4	5	6
54.	Decyzja nr 53	29.06.2007	uzupełnienia składu Rady Naukowo-Społecznej Leśnego Kompleksu Promocyjnego „BORY TUCHOLSKIE”	ZO-731-1/56/07	
55.	Decyzja nr 79	16.07.2007	ogłoszenia kolejnej edycji Nagrody Lasów Państwowych im. Dyrektora Adama Loreta za 2007 r.	GD-013/C/104/07	
56.	Decyzja nr 82	26.07.2007	podjęcia działań, zmierzających do renegocjacji cen na surowiec drzewny	OM-906-1-177/07	
57.	Decyzja nr 87	29.08.2007	wprowadzenia zmian w powierzchni i zasięgach terytorialnych obrębów leśnych Nadleśnictwa Konstantynowo w Regionalnej Dyrekcji Lasów Państwowych Poznań	OR-0151-8/2007	
58.	Decyzja nr 90	19.09.2007	ustalenia trybu wyboru wykonawców prac naukowo-badawczych w roku 2008	OR-033/11/07	
59.	Decyzja nr 94	26.09.2007	przeprowadzenia narad gospodarczych, przygotowujących Państwowe Gospodarstwo Leśne Lasy Państwowe do realizacji zadań wynikających ze zgłoszenia przez Rzeczypospolitą Polską działań dodatkowych w gospodarce leśnej	GP-005-01/07	
60.	Decyzja nr 96	15.09.2007	powołania komisji leśno-drzewnej	OM-906-1-293/07	zmieniona przez: dec. 101 z 31.10.2007
61.	Decyzja nr 98	31.10.2007	zatwierdzenia prowizorium planu finansowo-gospodarczego Dyrekcji Generalnej Lasów Państwowych	FP-1-0337/20/07	
62.	Decyzja nr 99	31.10.2007	zatwierdzenia prowizorium planu finansowo-gospodarczego regionalnych dyrekcji Lasów Państwowych	FP-1-0337/22/07	
63.	Decyzja nr 100	31.10.2007	zatwierdzenia prowizorium planu zakładów o zasięgu krajowym	FP-1-0337/21/2007	
64.	Decyzja nr 106	09.11.2007	powołania Kolegium Lasów Państwowych na kadencję 2007–2010	GD-0011/3/07	
65.	Decyzja nr 111	04.12.2007	zatwierdzenia załącznika do regulaminu organizacyjnego Nadleśnictwa Gidle, ustalającego organizację, obszar oraz zasady funkcjonowania Ośrodka Szkoleniowego Maszyn Leśnych	OR-015-12/07	
66.	Decyzja nr 112	17.12.2007	udziału Dyrekcji Generalnej Lasów Państwowych w finansowaniu projektu badawczego pod nazwą w języku angielskim: „Development of soil quality indices for natura forest habitat of lowlands and uplands in silviculture” oraz polskim: „Opracowanie indeksów jakości gleb dla naturalnych siedlisk leśnych nizinnych i wyżynnych Polski oraz ich zastosowanie w gospodarce leśnej”	Zu-7019-53/2007	

ZARZĄDZENIE NR 31
dyrektora generalnego Lasów Państwowych
z 25 kwietnia 2008 r.

**W SPRAWIE OGRANICZANIA ZAGROZEŃ
ZE STRONY SZKODLIWYCH OWADÓW,
GRZYBÓW PATOGENICZNYCH
I INNYCH ZJAWISK SZKODOTWÓRCZYCH
W LASACH, W 2008 ROKU**

ZO-7200-1/14/08

Na podstawie art. 33, ust. 1, 3 i ust. 3, pkt 1a ustawy z 28 września 1991 roku o lasach (tekst jednolity Dz. U. z 2005 r., nr 45, poz. 435, z późn. zmianami) oraz w związku z § 6 Statutu Państwowego Gospodarstwa Leśnego Lasy Państwowe, stanowiącego załącznik do zarządzenia nr 50 ministra ochrony środowiska, zasobów naturalnych i leśnictwa z 18 maja 1994 roku oraz § 10 Regulaminu Organizacyjnego Dyrekcji Generalnej Lasów Państwowych, stanowiącego załącznik do zarządzenia nr 6 dyrektora generalnego Lasów Państwowych z 8 lutego 2006 r., zarządzam, co następuje.

§ 1

Zobowiązuję kierowników jednostek organizacyjnych Lasów Państwowych do szczegółowego zapoznania się i wykorzystywania w bieżącej działalności materiałów prognostycznych opracowanych przez Instytut Badawczy Leśnictwa, określających występowanie czynników szkodliwych w lasach (w szczególności owadów i grzybów patogenicznych) w 2008 roku, których streszczenie zawiera załącznik nr 1 do niniejszego zarządzenia.

§ 2

1. Powołuję zespoły zadaniowe, zwane dalej terenowymi stacjami ochrony lasu (TSOL).
2. Skład osobowy i lokalizację TSOL oraz punktów obserwacyjnych, zwanych dalej PO, zawiera załącznik nr 2 do zarządzenia.
3. TSOL są zobowiązane do bieżącej oceny rozwoju populacji szkodliwych owadów i innych czynników szkodliwych z uwzględnieniem zapisów Instrukcji Ochrony Lasu, Instrukcji Działania Zespołów Ochrony Lasu oraz przekazywania tych ocen właściwemu nadleśniczemu, który podejmuje decyzje o zabiegach ratowniczych.
4. Termin rozpoczęcia i zakończenia pracy TSOL uzależniony jest od biologii monitorowanych szkodników owadzych.
5. Do kompetencji oraz obowiązków kierowników TSOL należy organizowanie i koordynowanie pracy TSOL, opracowywanie ocen i przekazywanie ich właściwemu nadleśniczemu, a także sporządzenie sprawozdania końcowego z działalności TSOL w terminie 1 miesiąca od zakończenia pracy.
6. Postępowanie w odniesieniu do szkodliwych owadów liściożernych w 2008 roku zawiera załącznik nr 3 do zarządzenia.

§ 3

Zobowiązuję:

- 1) dyrektorów RDLP do zapewnienia bieżącego monitorowania zagrożeń ze strony czynników biotycznych, ustalania ich sprawców i podejmowania skutecznych działań profilaktycznych oraz ratowniczych w celu niedopuszczenia do istotnych szkód w lasach,
- 2) kierowników ZOL do zapewnienia szczególnego zaangażowania swoich pracowników do świadczenia stałej pomocy dyrektorom RDLP i nadleśniczemu w rozpoznawaniu i ograniczaniu zagrożeń oraz bieżącego informowania Wydziału Ochrony Lasu w DGLP

o sytuacji i przedkładania w tej sprawie wniosków merytorycznych i organizacyjnych,

- 3) nadleśniczych do zorganizowania, spośród podległych pracowników, niezbędnej służby ochrony lasu, zdolnej do opanowania zagrożeń, wspieranej w miarę potrzeby odpowiednią pomocą ze strony RDLP i ZOL, a w szczególnych wypadkach także DGLP i IBL.

§ 4

1. Zobowiązuję Wydział Ochrony Lasu w DGLP i Zakład Produkcjno-Usługowo-Handlowy w Olsztynie do realizacji centralnego zakupu i dystrybucji środków ochrony roślin na potrzeby poszczególnych RDLP.
2. Zakup pozostałych środków ochrony roślin: insektycydów, rodentycydów, fungicydów i innych preparatów dopuszczonych do stosowania w lasach i niezbędnych w gospodarce leśnej zapewnią nadleśnictwa w uzgodnieniu z RDLP, ZOL, lub IBL.
3. Przy zakupach, o których mowa w ust. 2, należy kierować się listą pestycydów dopuszczonych do stosowania w 2008 roku, opracowaną przez IBL i zamieszczoną w broszurze, o której mowa w § 5, ust. 3, pkt 22 oraz pismami dyrektora generalnego Lasów Państwowych: ZO-725/6/3/2007 z 29 maja 2007 r. w sprawie stosowania w ochronie lasu środka ochrony roślin DIMILIN 480 S.C. oraz ZO-725/7/21/2008 z 25 marca 2008 r. w sprawie wykorzystywania w ochronie lasu środków ochrony roślin zabronionych przez FSC, ale dopuszczonych do obrotu i stosowania w lasach przez prawodawstwo polskie i unijne.
4. Usługodawców lotniczych i warunki korzystania z usług lotniczych w 2008 roku określają odpowiednie umowy, zawarte przez DGLP i RDLP.
5. Ze względu na możliwość uzyskania pełnej dokumentacji z wykonanych zabiegów agrolotniczych i ograniczenia powierzchni zabiegów tylko do niezbędnego minimum oraz na wymierne oszczędności ekonomiczne i organizacyjne, w 2008 roku przyjmuje się zasadę obligatoryjnego stosowania systemów DGPS AGRO przy wykonywaniu w Lasach Państwowych wszelkich zabiegów agrolotniczych.
6. Dotychczasowi usługodawcy (firmy lotnicze), którzy biorą udział w przetargach na usługi na rzecz Lasów Państwowych zostali poinformowani jeszcze w 2007 roku o konieczności dysponowania i stosowania systemu DGPS AGRO (AgNav, Trimble lub inny), co – podobnie jak w wypadku konieczności dysponowania i stosowania przez nich atomizerów – jest warunkiem dopuszczenia do świadczenia usług agrolotniczych.
7. W roku 2008 obowiązuje zasada pokrywania z funduszu leśnego kosztów akcji ograniczania populacji szkodników liściożernych techniką samolotową i naziemną (tylko w wypadku ograniczania populacji chrabąszczy) – w ramach kwot określonych w planie finansowo-gospodarczym PGL Lasy Państwowe. Rozliczenie finansowe należy przekazać do DGLP po całkowitym zakończeniu ww. akcji.

§ 5

1. Wszelkie działania związane z ograniczaniem liczebności szkodliwych owadów i skutków aktywności grzybów powodujących szkody w lasach powinny być wykonywane w sposób nie zakłócający funkcjonowania ekosystemów na obszarach objętych zabiegami i muszą być zgodne z zaleceniami umieszczonymi na etykiecie stosowanego środka ochrony roślin.
2. Zaleca się upowszechnianie, w miarę możliwości, biologicznych, mechanicznych i agrotechnicznych (hylotechnicznych) metod ograniczania liczebności szkodliwych owadów, grzybów patogenicznych i innych szkodników. W wypadkach największego zagrożenia lasu dopuszczalne jest łączenie ww. metod z metodą chemiczną, polegającą na wykorzystaniu selektywnych, najmniej szkodliwych dla środowiska leśnego, chemicznych środków ochrony roślin i technik aplikacyjnych.
3. Wyznaczając drzewostany do zabiegów ograniczania szkodników owadzych, chorób grzybowych i innych czynników szko-

- dotwórczych na obszarach Natura 2000, należy zwracać szczególną uwagę na ochronę gatunków objętych ochroną prawną.
4. Wszystkie czynności związane z ochroną lasu w 2008 roku powinny być wykonane zgodnie z:
- 1) „Instrukcją ochrony lasu”, stanowiącą załącznik do zarządzenia nr 43 dyrektora generalnego Lasów Państwowych z 22 czerwca 2004 roku,
 - 2) ustawą z 18 grudnia 2003 roku o ochronie roślin (Dz. U. z 2004 r., nr 11, poz. 94, z późn. zmianami),
 - 3) ustawą z 11 maja 2001 roku o opakowaniach i odpadach opakowaniowych (Dz. U. z 2001 r., nr 63, poz. 638, z późn. zmianami),
 - 4) ustawą z 24 sierpnia 1991 roku o ochronie przeciwpożarowej (tekst jednolity Dz. U. z 2002 r., nr 147, poz. 1229, z późn. zmianami),
 - 5) ustawą z 27 kwietnia 2001r. Prawo ochrony środowiska (Dz. U. z 2008 r.),
 - 6) ustawą z 18 kwietnia 2002 r. o stanie kłeski żywiołowej (Dz. U. z 2002 r., nr 62, poz.558, z późn. zmianami),
 - 7) ustawą z 16 kwietnia 2004 r. o ochronie przyrody (Dz. U. z 2004 r., nr 92, poz.880, z późn. zmianami),
 - 8) rozporządzeniem ministra środowiska z 28 września 2004 r. w sprawie gatunków dziko występujących zwierząt, objętych ochroną (Dz. U. z 2004 r., nr 220, poz. 2237),
 - 9) rozporządzeniem ministra środowiska z 9 lipca 2004 r. w sprawie gatunków dziko występujących roślin, objętych ochroną (Dz. U. z 2004 r., nr 168, poz.1764),
 - 10) rozporządzeniem ministra środowiska z 9 lipca 2004 r. w sprawie gatunków dziko występujących grzybów, objętych ochroną (Dz. U. z 2004 r., nr 168, poz.1765),
 - 11) etykietą-instrukcją stosowania określonego (nazwa handlowa) środka ochrony roślin,
 - 12) opracowaniem pt.: „Krótkoterminowa prognoza występowania ważniejszych szkodników i chorób infekcyjnych drzew leśnych w Polsce w 2008 roku” (IBL, 2008 rok),
 - 13) rozporządzeniem MŚ z 24 sierpnia 2006 r. w sprawie bezpieczeństwa i higieny pracy przy wykonywaniu niektórych prac z zakresu gospodarki leśnej (Dz. U. z 2006 r., nr 161, poz. 1141),
 - 14) rozporządzeniem ministra rolnictwa i rozwoju wsi z 4 października 2001 r. w sprawie wymagań technicznych dla opryskiwaczy (Dz. U. z 2001 r., nr 121, poz.1303),
 - 15) rozporządzeniem ministra rolnictwa i rozwoju wsi z 24 czerwca 2002 r. w sprawie bezpieczeństwa i higieny pracy przy stosowaniu i magazynowaniu środków ochrony roślin oraz nawozów mineralnych i organiczno-mineralnych (Dz. U. z 2002 r., nr 99, poz. 896, z późn. zmianami),
 - 16) rozporządzeniem Rady Ministrów z 4 grudnia 2002 r. w sprawie gatunków zwierząt chronionych, wyrządzających szkody, za które odpowiada Skarb Państwa (Dz. U. nr 205, poz.1732),
 - 17) rozporządzeniem ministra rolnictwa i rozwoju wsi z 26 marca 2004 r. w sprawie zapobiegania wprowadzaniu i rozprzestrzenianiu się organizmów kwarantannowych (Dz. U. z 2004 r., nr 61, poz. 571, z późn. zmianami),
 - 18) wytycznymi w sprawie doskonalenia gospodarki leśnej na podstawach ekologicznych, stanowiącymi załącznik nr 1 do zarządzenia nr 11A dyrektora generalnego Lasów Państwowych z 11 maja 1999 roku (znak: ZG-7120-2/99)
 - 19) Instrukcją bezpieczeństwa i higieny pracy przy wykonywaniu podstawowych prac z zakresu gospodarki leśnej (DGLP Warszawa, 1997 rok),
 - 20) wytycznymi ograniczania liczebności pędraków chrabąszczowatych, ze szczególnym uwzględnieniem gruntów porolnych (IBL, 2000 rok),

21) broszurą pt.: „Środki ochrony roślin zalecane do stosowania w leśnictwie w roku 2008” (IBL, 2007 rok).

§ 6

Nadleśniczowie nadleśnictw, na terenie których będą wykonywane zabiegi ratownicze, odpowiadają za techniczne i organizacyjne warunki prawidłowego przebiegu zabiegów ograniczających zagrożenia lasów ze strony czynników szkodotwórczych. Działania te powinny uwzględniać w szczególności:

- 1) wyegzekwowanie od wykonawców usług lotniczych spełnienia warunków technicznych zawartych w umowach oraz zapewnienie realizacji obowiązków wynikających z tych umów dla jednostek Lasów Państwowych,
- 2) przekazanie do DGLP (za pośrednictwem RDLP) danych dotyczących obszarów leśnych, przewidywanych do zabiegów lotniczych – w celu uzyskania zgody na loty agrolotnicze,
- 3) zorganizowanie przeszkolenia pracowników jednostek LP, kierowanych do udziału w akcjach ratowniczych, w zakresie stosowanych metod i środków ochrony lasu oraz wymagań, wynikających z przepisów bezpieczeństwa i higieny pracy,
- 4) zapewnienie odbioru ilościowego i jakościowego środków ochrony roślin, dostarczanych na potrzeby ograniczania liczebności szkodliwych owadów oraz dopilnowanie prawidłowej ich dystrybucji,
- 5) zapewnienie odpowiednich warunków lokalowych, niezbędnego wyposażenia i udzielanie wszechstronnej pomocy w organizacji i funkcjonowaniu TSOL,
- 6) nadzór nad przebiegiem przygotowań do zabiegów ratowniczych oraz bieżąca kontrola realizacji zadań ochronnych,
- 7) składanie, za pośrednictwem RDLP, do DGLP cotygodniowych meldunków o zaawansowaniu realizacji zabiegów ratowniczych w lasach, w czwartki, drogą elektroniczną, na drukach stanowiących załącznik nr 4 do niniejszego zarządzenia – meldunek powinien zawierać: nazwę szkodnika liściożernego (lub zespołu szkodników), powierzchnię zabiegu (w kolejnych meldunkach narastająco), zastosowany środek ochrony roślin (nazwa handlowa) oraz jego zużycie, rodzaj sprzętu opryskującego (samolot, helikopter, aparatura naziemna),
- 8) opracowanie sprawozdania końcowego z przebiegu zabiegów ratowniczych w 2008 roku na terenie RDLP, wykonywanych techniką lotniczą oraz sprzętem naziemnym – RDLP przekazują to sprawozdanie do DGLP po całkowitym zakończeniu akcji zwalczania szkodników liściożernych techniką lotniczą i naziemną.

§ 7

Zobowiązuję głównego inspektora Lasów Państwowych do uwzględnienia problematyki realizacji niniejszego zarządzenia oraz szczegółowych zadań z zakresu ograniczania liczebności szkodliwych owadów, grzybów patogenicznych i innych zjawisk szkodotwórczych w lasach, określonych w „Instrukcji ochrony lasu”, w bieżącej działalności kontrolnej Inspekcji Lasów Państwowych.

§ 8

Zarządzenie wchodzi w życie z dniem podpisania.

**DYREKTOR GENERALNY
LASÓW PAŃSTWOWYCH**
dr inż. Marian Pigan

ZAŁĄCZNIK NR 1

do zarządzenia nr 31 dyrektora generalnego Lasów Państwowych z 25 kwietnia 2008 r.

Dane prognostyczne zebrane w 2007 r. wskazują, że w roku 2008 zagrożenie drzewostanów przez szkodliwe owady ulegnie zwiększeniu o 30% wobec zagrożenia z roku poprzedniego i będzie przedstawiało się następująco.

- W 2008 r. przewiduje się zagrożenie drzewostanów przez ważniejsze szkodliwe owady na powierzchni około 234 tys. ha (w tym przez foliofagi sosny na ok. 181 tys. ha i świerka 400 ha), a przez pozostałe szkodniki na około 52 600 ha (zagrożenie drzewostanów przez szkodniki pierwotne sosny w poszczególnych RDLP przedstawia rycina 1).
 - Zagrożenie drzewostanów przez brudnicę mniszkę w roku 2008 przewiduje się na terenie dwunastu RDLP, na powierzchni 26 450 ha – zagrożenie w stopniu słabym stwierdzono na powierzchni 19 628 ha, w stopniu średnim na 4361 ha i silnym na 2461 ha; najwięcej drzewostanów zagrożonych znajduje się na terenie RDLP Piła (12 706 ha) i Szczecin (4077 ha); występowanie w stopniu ostrzegawczym odnotowano w 120 nadleśnictwach (dwunastu RDLP), na łącznej powierzchni 69 862 ha, w tym w RDLP Piła na ponad 26 000 ha.
 - Prognoza występowania boreczników sosnowych wskazuje, że będą one stanowiły zagrożenie w jedenastu RDLP, na łącznej powierzchni 21 987 ha – największe powierzchnie zagrożonych drzewostanów stwierdzono w RDLP Zielona Góra (5575 ha) i Szczecin (4731 ha). Drzewostany zagrożone w stopniu słabym zajmują powierzchnię 16 817 ha, w stopniu średnim – 4040 ha i silnym – 1130 ha. Obszar drzewostanów zagrożonych w stopniu ostrzegawczym wynosi 22 889 ha. Dotyczy on 72 nadleśnictw znajdujących się na terenie dziesięciu RDLP.
 - Barczatka sosnowka wystąpi w dziewięciu RDLP, na powierzchni 30 226 ha. Największe zagrożenie przewiduje się w RDLP Zielona Góra (17 300 ha). Drzewostany zagrożone w stopniu słabym zajmować będą powierzchnię 18 325 ha, w stopniu średnim – 6906 ha i silnym – 4995 ha. Występowanie w stopniu ostrzegawczym stwierdzono w 47 nadleśnictwach (dziewięciu RDLP), na łącznej powierzchni 22 824 ha.
 - W 2008 r. przewiduje się pojawienie osnui gwiazdzistej na powierzchni 2421 ha. Największe powierzchnie drzewostanów zagrożonych znajdują się w RDLP Łódź (550 ha) i Poznań (525 ha). Powierzchnia drzewostanów zagrożonych w stopniu słabym obejmuje obszar 1058 ha, w stopniu średnim – 629 ha i silnym – 734 ha. Zagrożenie na poziomie ostrzegawczym odnotowano w 25 nadleśnictwach (ośmiu RDLP), na powierzchni 1918 ha.
 - Zagrożenie drzewostanów przez poprocha cetyniaka przewidywane jest na powierzchni 20 050 ha na terenie dwunastu RDLP, w 69 nadleśnictwach. Zagrożenie w stopniu słabym dotyczyć będzie powierzchni 17 342 ha, w stopniu średnim – 2493 ha oraz silnym – 215 ha. W stopniu ostrzegawczym szkodnik wystąpi na 25 289 ha, w 98 nadleśnictwach.
 - W roku 2008 przewidywane jest zagrożenie drzewostanów sosnowych przez siwiotka borowca tylko w stopniu ostrzegawczym, w 7 nadleśnictwach dwóch RDLP na powierzchni 725 ha, w tym w RDLP Toruń na powierzchni 475 ha.
 - Zagrożenie powodowane przez strzygonię choinówkę przewidywane jest w 107 nadleśnictwach (dwunastu RDLP) na powierzchni 79 830 ha, w tym w stopniu: słabym na 43 808 ha, średnim na 25 727 ha i silnym na 10 295 ha oraz ostrzegawczym w 135 nadleśnictwach na powierzchni 79 830 ha.
 - Spośród szkodników liściożernych drzewostanów świerkowych i modrzewiowych w 2008 r. przewiduje się wystąpienie zawodnicy świerkowej na powierzchni około 343 ha, zasnuj świerkowych na blisko 71 ha, a krobika modrzewiowca na powierzchni 1000 ha.
 - Przewiduje się, że w 2008 r. powierzchnia drzewostanów liściastych, zagrożona wzmocnionym występowaniem zwójek dębowych i miernikowców, wyniesie około 10 000 ha, a chrabąszczy – (*imagines*) około 20 000 ha.
 - Szkodniki korzeni drzew i krzewów, głównie pędraki chrabąszcza majowego i kasztanowca oraz guniaka czerwczyka, będą zagrażać w 2008 r. szkółkom i uprawom leśnym w 359 nadleśnictwach, na łącznej powierzchni 1677 ha.
 - Zagrożenie upraw, młodników i drągwin iglastych przez owady w stopniu wymagającym zabiegów ochronnych, określone na podstawie występowania i zwalczania poszczególnych gatunków w roku poprzednim, nie powinno przekroczyć 20 000 ha. W omawianej grupie szkodników wyraźnie dominuje szeliniak. Powierzchnia upraw zagrożonych przez tego szkodnika wyniesie w 2008 roku około 15 000 ha. Drugą pozycję wśród tej grupy szkodników, zwalczanych metodami mechanicznymi i chemicznymi, zajmuje smolik drągwinowiec, a następnie smolik znaczony i zwójki sosnowe.
- Biorąc pod uwagę ograniczoną przewidywalność wystąpienia procesów chorobowych wywołanych przez różnych sprawców (wielkość inokulum grzybowego determinowana jest przez wiele czynników) oraz zmienną podatność drzew w okresie infekcji, a także występujące co roku anomalie w występowaniu opadów atmosferycznych i temperatury, precyzyjne prognozowanie wystąpienia procesów chorobowych i ich skutków jest obciążone pewnym ryzykiem. Poniższe prognozy są szacunkowe, opracowane na podstawie wieloletniej bazy danych, poddanych matematycznym obliczeniom trendów.
- Wielkość powierzchni zagrożenia grzybowymi chorobami infekcyjnymi przewidywana w 2008 r. na podstawie trendu wielomianowego 2^o wynosi około 400 000 ha.
 - W 2007 r. zaobserwowano nasilenie objawów występowania osutek sosny i mączniaka dębu, należy więc oczekiwać, że choroby grzybowe aparatu asymilacyjnego i pędów wystąpią w 2008 r. w wymiarze większym niż ubiegłoroczny, zależnie od warunków pogodowych.
 - Łączna powierzchnia drzewostanów opanowanych przez hubę korzeni wyniesie w 2008 r. około 190 000 ha.
 - Opieńkowa zgnilizna korzeni może wystąpić na łącznej powierzchni 150 000 ha.
 - Występowania patogenów korzeni należy oczekiwać na powierzchni około 340 000 ha.

do zarządzenia nr 31 dyrektora generalnego Lasów Państwowych z 25 kwietnia 2008 r.

Lokalizacja siedzib terenowych stacji ochrony lasu (TSOL) ds. ograniczania czynników szkodliwych w lasach oraz lokalizacja punktów obserwacyjnych (PO) w 2008 roku:

1. Zespół Ochrony Lasu w Łopuchówku – TSOL dla RDLP Zielona Góra,

siedziba TSOL – Nadleśnictwo Krzystkowice

Skład osobowy:

- mgr inż. Zbigniew Wierzbowski, ZOL w Łopuchówku – kierownik TSOL,
- dr inż. Robert Zander, ZOL w Łopuchówku,
- mgr inż. Piotr Nietopiel, RDLP w Zielonej Górze,
- pracownicy zainteresowanych nadleśnictw RDLP Zielona Góra.

Barczatka sosnowka – PO w Nadleśnictwie: Brzózka, Babi-most, Cybinka, Krosno, Lubsko, Wolsztyn.

Brudnica mniszka – PO w Nadleśnictwie Torzym.

Boreczniki sosnowe – PO w Nadleśnictwie Lubsko i Wolsztyn.

Strzygonia choinówka – PO w Nadleśnictwie: Cybinka, Lubsko i Przytok.

Miernikowce – PO w Nadleśnictwie Nowa Sól i Przytok.

Chrabąszcze (*imago*) – PO w Nadleśnictwie: Babimost, Świebodzin i Torzym.

2. Zespół Ochrony Lasu w Łopuchówku – TSOL dla RDLP Poznań,

siedziba TSOL – biuro ZOL w Nadleśnictwie Łopuchówko

Skład osobowy:

- mgr inż. Zbigniew Wierzbowski, ZOL w Łopuchówku – kierownik TSOL,
- mgr inż. Marian Załóg, ZOL w Łopuchówku,
- inż. Małgorzata Stachowiak, RDLP w Poznaniu,
- pracownicy zainteresowanych nadleśnictw RDLP Poznań.

Osnuja gwiazdzista – PO w Nadleśnictwie Przedborów i Włoszakowice.

Strzygonia choinówka – PO w Nadleśnictwie Sieraków i Grodzisk.

Chrabąszcz (*imago*) – PO w Nadleśnictwie Gniezno i Syców.

Foliofagi dębów – PO w Nadleśnictwie: Jarocin, Krotoszyn i Piaski.

Barczatka sosnowka – PO w Nadleśnictwie: Antonin, Grodziec i Sieraków.

3. Zespół Ochrony Lasu w Gdańsku – TSOL dla RDLP Toruń,

siedziba TSOL – biuro Nadleśnictwa Cierpiszewo

Skład osobowy:

- mgr inż. Piotr Fleischer, ZOL w Gdańsku – kierownik TSOL,
- mgr Izabela Waszak, ZOL w Gdańsku,
- Jadwiga Gostyńska, ZOL w Gdańsku,
- mgr inż. Piotr Gawęda – ZOL w Gdańsku.

Brudnica mniszka – PO w Nadleśnictwie Zamrzenica i Żołędowo.

Barczatka sosnowka – PO w Nadleśnictwie Przymuszewo i Włocławek.

Strzygonia choinówka – PO w Nadleśnictwie Bydgoszcz i Szubin.

Boreczniki – PO w Nadleśnictwie Gniewkowo i Miradz.

Poproch cetyniak – PO w Nadleśnictwie Przymuszewo.

Zespół szkodników wtórnych świerka – PO w Nadleśnictwie: Brodnica, Osie i Skrwilno.

4. Zespół Ochrony Lasu w Gdańsku – TSOL dla RDLP Gdańsk,

siedziba TSOL – biuro ZOL w Gdańsku

Skład osobowy:

- mgr inż. Piotr Gawęda, ZOL w Gdańsku – kierownik TSOL,
- mgr Izabela Waszak, ZOL w Gdańsku,
- Jadwiga Gostyńska, ZOL w Gdańsku.
- Zespół szkodników wtórnych świerka – PO w Nadleśnictwie: Kartuzy, Lębork i Wejherowo.

Brudnica mniszka – PO w Nadleśnictwie Lubichowo i Kaliska.

Boreczniki – PO w Nadleśnictwie Lubichowo i Kaliska.

Osnuja gwiazdzista – PO w Nadleśnictwie Lubichowo.

5. Zespół Ochrony Lasu w Krakowie – TSOL dla RDLP Kraków,

siedziba TSOL – biuro ZOL w Krakowie, w gmachu RDLP

Kraków

Skład osobowy:

- dr inż. Alfred Król, ZOL w Krakowie – kierownik TSOL,
- dr inż. Marek Koziół, ZOL w Krakowie,
- mgr inż. Jarosław Plata, ZOL w Krakowie,
- mgr inż. Agnieszka Bielawska, ZOL w Krakowie,
- mgr inż. Jan Widelka, RDLP w Krakowie.

Osnuja gwiazdzista – PO w Nadleśnictwie: Dąbrowa Tarnowska, Dębica, Niepołomice.

Brudnica mniszka – PO w Nadleśnictwie Gromnik i Miechów.

6. Zespół Ochrony Lasu w Krakowie – TSOL dla RDLP Krosno,

siedziba TSOL – biuro ZOL w Krakowie, w gmachu RDLP

Kraków

Skład osobowy:

- dr inż. Alfred Król, ZOL w Krakowie – kierownik TSOL,
- dr inż. Marek Koziół, ZOL w Krakowie,
- mgr inż. Jarosław Plata, ZOL w Krakowie,
- mgr inż. Tomasz Najbar, RDLP w Krośnie.

Osnuja gwiazdzista – PO w Nadleśnictwie Głogów Małopolski.

Opałik sosnowiec – PO w Nadleśnictwie Mielec.

7. Zespół Ochrony Lasu w Łodzi – TSOL dla RDLP Łódź,

siedziba TSOL – biuro ZOL Łódź, w gmachu RDLP Łódź

Skład osobowy:

- mgr inż. Andrzej Rodziewicz, ZOL w Łodzi – kierownik TSOL,
- mgr inż. Małgorzata Olczyk, ZOL w Łodzi,
- mgr inż. Andrzej Kulesza, ZOL w Łodzi,
- mgr inż. Cezary Kieszek, ZOL w Łodzi.

Osnuja gwiazdzista – PO w Nadleśnictwie Kolumna.

Barczatka sosnowka – PO w Nadleśnictwie Gostynin.

Szeliniaki i pędraki chrabąszczowatych – PO w Nadleśnictwie Przedbórz.

8. Zespół Ochrony Lasu w Olsztynie – TSOL dla RDLP Olsztyn

i Białystok,

siedziba TSOL – biuro ZOL w Olsztynie, w ZPUH-LP w Olsztynie.

Skład osobowy:

- inż. Janusz Szałkiewicz, ZOL w Olsztynie – kierownik TSOL,
- mgr inż. Wojciech Chmielewski, ZOL w Olsztynie,
- mgr inż. Rafał Zagroba, ZOL w Olsztynie,
- mgr inż. Grażyna Jędryczko, ZOL w Olsztynie.

Strzygonia choinówka – PO w Nadleśnictwie Myszyniec – dla RDLP w Olsztynie.

- Poproch cetyniak** – PO w Nadleśnictwie Jedwabno – dla RDLP w Olsztynie.
- Boreczniki sosnowe** – PO w Nadleśnictwie Nurzec – dla RDLP w Białymstoku.
9. **Zespół Ochrony Lasu w Opolu** – TSOL dla RDLP Katowice, siedziba TSOL – biuro ZOL w Opolu.
- Skład osobowy:**
- mgr inż. Grzegorz Guzik, ZOL w Opolu – kierownik TSOL,
 - mgr inż. Andrzej Radzik, ZOL w Opolu,
 - mgr inż. Dariusz Hutka, ZOL w Opolu,
 - mgr inż. Mirosław Nowak, RDLP w Katowicach,
 - mgr inż. Wiesław Szczepański, RDLP w Katowicach.
- Osnuja gwiaździsta** – PO w Nadleśnictwie Lubliniec.
10. **Zespół Ochrony Lasu w Radomiu** – TSOL dla RDLP Radom, siedziba TSOL – biuro ZOL w Radomiu, w gmachu RDLP Radom
- Skład osobowy:**
- dr inż. Łukasz Brodziak – kierownik TSOL,
 - mgr inż. Piotr Lasota, ZOL w Radomiu,
 - mgr Hanna Michalewska, ZOL w Radomiu,
 - mgr inż. Jerzy Zawadzki, RDLP w Radomiu.
- Strzygonia choinówka** – PO w Nadleśnictwie: Chmielnik, Dale-szyce, Włoszczowa.
- Osnuja gwiaździsta** – PO w Nadleśnictwie: Łągów, Przysucha, Staszów i Stąporków.
- Osnujka modrzewiowa** – PO w Nadleśnictwie Skarżysko i Barycz.
- Boreczniki sosnowe** – PO w Nadleśnictwie Jędrzejów i Kielce.
- Zwójki jodłowe** – PO w Nadleśnictwie Łągów.
- Chrabąszcze (*imago*)** – PO w Nadleśnictwie Ostrowiec Św. i Marcule.
- Opaślik sosnowy** – PO w Nadleśnictwie Dobieszyn.
11. **Zespół Ochrony Lasu w Radomiu** – TSOL dla RDLP Lublin, siedziba TSOL – biuro Nadleśnictwa Janów Lubelski
- Skład osobowy:**
- dr inż. Łukasz Brodziak, ZOL w Radomiu – kierownik TSOL,
 - mgr inż. Magdalena Kowalkowska, ZOL w Radomiu,
 - Sławomir Michalewski, ZOL w Radomiu,
 - mgr inż. Andrzej Marzęda, RDLP w Lublinie.
- Osnuja gwiaździsta** – PO w Nadleśnictwie Nowa Dęba i Rozwadów.
- Boreczniki sosnowe** – PO w Nadleśnictwie Biała Podlaska.
- Barczatka sosnowka** – PO w Nadleśnictwie: Nowa Dęba, Józefów, Janów Lubelski, Parczew, Rozwadów, Rudnik, Sobibór i Zwierzyniec.
- Chrabąszcze (*imago*)** – PO w Nadleśnictwie: Gościeradów, Józefów i Sobibór.
12. **Zespół Ochrony Lasu w Szczecinku** – TSOL dla RDLP Piła, siedziba TSOL – biuro ZOL w Nadleśnictwie Szczecinek
- Skład osobowy:**
- mgr inż. Stanisław Ciesielski, ZOL w Szczecinku – kierownik TSOL,
 - mgr inż. Jadwiga Partyka, ZOL w Szczecinku,
 - mgr inż. Stefan Perz, ZOL w Szczecinku,
 - mgr inż. Teresa Błaszczyk, RDLP w Pile,
 - mgr inż. Anna Kozerska, RDLP w Pile,
 - przedstawiciele zainteresowanych nadleśnictw w RDLP Piła.
- Brudnica mniszka** – PO w Nadleśnictwie: Jastrowie, Kaczory, Krucz, Płynica, Sarbia, Wronki, Wałcz, Potrzebowice, Zdrojowa Góra i Złotów.
- Boreczniki sosnowe** – PO w Nadleśnictwie: Krucz, Potrzebo-wice i Wronki.
- Strzygonia choinówka** – PO w Nadleśnictwie: Człopa, Jastrowie, Kaczory, Krucz, Krzyż, Płynica, Potrzebowice, Sarbia, Wałcz, Wronki, Zdrojowa Góra i Złotów.
- Barczatka sosnowka** – PO w Nadleśnictwie: Jastrowie, Krucz, Płynica, Potrzebowice i Wronki (lepowanie drzew).
- Poproch cetyniak** – PO w Nadleśnictwie: Jastrowie, Płynica i Wałcz.
13. **Zespół Ochrony Lasu w Szczecinku** – TSOL dla RDLP Szczecin, siedziba TSOL – osada Zwierzyniec w Nadleśnictwie Między-chód
- Skład osobowy:**
- mgr inż. Mirosław Gracjasz, ZOL w Szczecinku – kierownik TSOL,
 - mgr inż. Stefan Perz, ZOL w Szczecinku,
 - mgr inż. Józef Nizio, RDLP w Szczecinie,
 - mgr inż. Mieczysław Zachaś, RDLP w Szczecinie,
 - przedstawiciele zainteresowanych nadleśnictw z RDLP Szczecin.
- Brudnica mniszka** – PO w Nadleśnictwie: Karwin, Lubniewice i Skwierzyna.
- Barczatka sosnowka** – PO w Nadleśnictwie: Karwin, Lubniewice, Międzychód, Skwierzyna i Trzciel (lepowanie drzew).
- Boreczniki sosnowe** – PO w Nadleśnictwie: Lubniewice, Kliniska, Rzepin i Skwierzyna.
- Strzygonia choinówka** – PO w Nadleśnictwie: Bolewice, Karwin, Lubniewice, Międzychód, Międzyrzecz, Rzepin, Skwierzyna, Smolarz, Sulęcín i Trzciel.
- Chrabąszcze** – PO w Nadleśnictwie: Ośno i Rzepin.
- Szczotecznicza szarawka** – PO w WPN Międzyzdroje.
- Szkodniki nasion i szyszek plantacji modrzewiowych** – PO w Nadleśnictwie Nowogard i Sulęcín.
14. **Zespół Ochrony Lasu w Szczecinku** – TSOL dla RDLP Szczecinek, siedziba TSOL – biuro ZOL w gmachu Nadleśnictwa Szczecinek
- Skład osobowy:**
- mgr inż. Mirosław Matusiak, ZOL w Szczecinku – kierownik TSOL,
 - mgr inż. Stefan Perz, ZOL w Szczecinku,
 - mgr inż. Rafał Perz, ZOL Szczecinek,
 - mgr inż. Gerard Bartknecht, RDLP w Szczecinku,
 - przedstawiciele zainteresowanych nadleśnictw RDLP Szczecinek.
- Chrabąszcz majowy** – PO w Nadleśnictwie Człuchów i Ustka.
- Brudnica mniszka** – PO w Nadleśnictwie Osusznicza i Borne Sulinowo.
- Szkodniki nasion i szyszek plantacji modrzewiowych** – PO w Nadleśnictwie Warcino.
- Strzygonia choinówka** – PO w Nadleśnictwie Osusznicza.
- Poproch cetyniak** – PO w Nadleśnictwie: Bytów, Człuchów, Leśny Dwór, Łupawa, Osusznicza, Szczecinek i Trzebielino.
- Boreczniki sosnowe** – PO w Nadleśnictwie Niedźwiady.
- Osnuja gwiaździsta** – PO w Nadleśnictwie Borne Sulinowo.
15. **Zespół Ochrony Lasu we Wrocławiu** – TSOL dla RDLP Wrocław, siedziba TSOL – biuro ZOL we Wrocławiu, w gmachu RDLP Wrocław
- Skład osobowy:**
- mgr inż. Jarosław Góral, ZOL we Wrocławiu – kierownik TSOL,
 - dr inż. Bernard Konca, ZOL we Wrocławiu,
 - mgr inż. Katarzyna Nowik, ZOL we Wrocławiu,
 - mgr Katarzyna Skalecka, ZOL we Wrocławiu,
 - mgr inż. Bogdan Malinowski, RDLP we Wrocławiu,
 - mgr inż. Wojciech Mazur, RDLP we Wrocławiu.

Zwójki dębowe, miernikowce, kuprówka rudnica – PO w Nadleśnictwie: Miękinia, Oława, Wołów, Głogów, Legnica, Żmigród, Oborniki Śląskie, Lubin.

Strzygonia choinówka – PO w Nadleśnictwie: Przemków, Bolesławiec i Chocianów.

Zasnuje świerkowe i wydrążka świerkóweczka – PO w Nadleśnictwie Jugów.

Barczatka sosnówka – PO w Nadleśnictwie: Ruzarów, Bolesławiec, Chocianów i Przemków.

Brudnica mniszka – PO w Nadleśnictwie: Pieńsk, Ruzarów, Bolesławiec, Oleśnica i Głogów.

ZAŁĄCZNIK NR 3

do zarządzenia nr 31 dyrektora generalnego LP z 25 kwietnia 2008 r.

Postępowanie w odniesieniu do gradacji: strzygoni choinówki, barczatki sosnówki, brudnicy mniszki, chrabąszczy oraz innych gatunków szkodników liściożernych w 2008 r.

Podstawą decyzji o przeprowadzeniu zabiegu ograniczania foliofagów występujących w formie gradacji, jest zagrożenie trwałości drzewostanu. Jednak każda gradacja poszczególnych gatunków szkodników liściożernych jest zjawiskiem niepowtarzalnym w czasie i przestrzeni, dlatego musi być traktowana indywidualnie z uwzględnieniem gatunku szkodnika, jego stanu zdrowotnego i fazy rozwoju gradacji.

Przy podejmowaniu decyzji o zabiegach ograniczania liczebności populacji szkodliwych owadów liściożernych w lasach, w roku 2008, należy uwzględnić również zalecenia dla praktyki, opracowane na podstawie wyników badań tematu BLP-211 (2007 r.), dotyczące racjonalizacji zabiegów ochronnych przeciwko szkodnikom liściożernym.

1. W bieżącym roku, przy ustalaniu terminu chemicznego zabiegu przeciw niektórym gatunkom foliofagów sosny, należy w miarę możliwości planować opryski na późniejsze stadia gąsienic (L_3 lub L_4), a nie na L_1 i L_2 . Umożliwi to śledzenie zmian w liczebności i stanie zdrowotności foliofagów, określenie fazy gradacji i trendu rozwoju populacji. Uwaga ta dotyczy zwłaszcza gatunków, które znajdują się w fazie retrogradacji (np. brudnica mniszka).
2. W odniesieniu do strzygoni choinówki i barczatki sosnówki zabiegi ograniczające liczebność ich populacji należy podejmować przy zagrożeniu silnym (+++) oraz – wyjątkowo – średnim (++) . Tam, gdzie barczatka sosnówka występuje wspólnie z brudnicą mniszką lub strzygonią choinówką, wskazane jest zastosowanie następujących środków ochrony roślin: DIMILIN 480 S.C. i RIMON 100 EC w okresie wczesnej wiosny.
3. Większe z zalecanych dawek inhibitorów syntezy chityny należy stosować jedynie w wypadku zagrożenia silnego (+++). W drze-

wostanach zagrożonych w stopniu średnim (++) wskazane jest stosowanie mniejszych zalecanych dawek.

4. W drzewostanach z widocznymi gołożerami, gdzie występują zaawansowane w rozwoju stadia gąsienic lub larw boreczników, należy rozważyć celowość zastosowania środków ochrony roślin: DECIS 2,5 EC lub FASTAC 100 EC, albo zrezygnować z zabiegu, jeżeli użycie samolotu będzie nieuzasadnione.
5. Przy zagrożeniu silnym (+++) przez brudnicę mniszkę lub gąsienice innych motyli w drzewostanach na małych, odizolowanych powierzchniach, celowe jest zastosowanie biopreparatów na bazie *B. thuringiensis*, np. FORAY 04 UL. Nie jest wskazane włączanie do zabiegów ograniczania liczebności populacji brudnicy mniszki, barczatki sosnówki i boreczników – małych, odizolowanych od pól zabiegowych powierzchni zagrożonych w stopniu średnim (++) , słabym (+) i ostrzegawczym (0/+).
6. W stosunku do osni gwiazdzistej, której gradacje mają charakter lokalny, decyzję o jej zwalczaniu w razie masowych pojawów należy podejmować indywidualnie z uwzględnieniem aktualnych i lokalnych okoliczności, takich jak: wiek drzewostanu, czas trwania gradacji oraz jej faza, dotychczasowy ubytek masy igliwia w koronach, dynamika liczebności populacji i inne.
7. W związku z koniecznością ograniczania liczebności owadów doskonałych chrabąszczy (*Melolontha* spp.), celowe jest ich zwalczanie technikami ULV i naziemną, stosując MOSPILAN 20 SP w dawce 0,4 kg/ha.

Opracował:
Wydział Ochrony Lasu w DGLP
w konsultacji z Zakładem Ochrony Lasu
Instytutu Badawczego Leśnictwa

**ZAŁĄCZNIK NR 4 DO ZARZĄDZENIA NR 31
DYREKTORA GENERALNEGO LASÓW PAŃSTWOWYCH
Z 25 KWIETNIA 2008 ROKU NA STRONIE 40.**

Meldunek nr, stan na, 2008 r.
Ograniczanie liczebności szkodliwych foliofagów w 2008 r. przy użyciu sprzętu lotniczego (w ha)

Lp.	Gatunek owada	Regionalna Dyrekcja Lasów Państwowych														Ogółem				
		Białystok	Gdańsk	Katowice	Kraków	Krosno	Lublin	Łódź	Olsztyn	Piła	Poznań	Radom	Szczecin	Szczecinek	Toruń		Warszawa	Wrocław	Zielona G.	
1.	Barczatka sosnówka																			0
2.	Brudnica mniszka																			0
3.	Barczatka sosnówka i brudnica mniszka																			0
4.	Boreczniki																			0
5.	Osnuja gwiaździsta																			0
6.	Chrabąszcze																			0
7.	Foliofagi dębu																			0
8.	Osnuja czerwonogłowa																			0
9.	Osnuja gwiaździsta i czerwonogłowa																			0
10.	Strzygonia choinówka																			0
11.	Brudnica nieparka																			0
12.	Poproch cetyniak																			0
13.	Brudnica mniszka i boreczniki																			0
14.																				0
15.																				0
Ogółem		0	0	0	0	0	0	0	0	0	0	0	0	0	0	0	0	0	0	0
	w tym lasy niepaństwowe																			0
1.	Środki biologiczne																			0
2.	Inhibitory syntezy chityny																			0
3	Środki kontaktowe																			0
4	Środki systemiczne																			0
Ogółem		0	0	0	0	0	0	0	0	0	0	0	0	0	0	0	0	0	0	0

ZARZĄDZENIE NR 33
dyrektora generalnego Lasów Państwowych
z 30 kwietnia 2008 r.

W SPRAWIE PLANU
FINANSOWO-GOSPODARCZEGO
PAŃSTWOWEGO GOSPODARSTWA LEŚNEGO
LASY PAŃSTWOWE
NA 2008 R.

FP-1-0337/19/08

Na podstawie art. 33, ust. 1 ustawy z 28 września 1991 r. o lasach (Dz. U. z 2005 r., nr 45, poz. 435) oraz § 6, ust. 3 rozporządzenia Rady Ministrów z 6 grudnia 1994 r. w sprawie szczegółowych zasad gospodarki finansowej w Państwowym Gospodarstwie Leśnym Lasy Państwowe (Dz. U. z 1994 r., nr 134, poz. 692), a także w związku z § 6 Statutu Państwowego Gospodarstwa Leśnego Lasy Państwowe, stanowiącego załącznik do zarządzenia nr 50 ministra ochrony środowiska, zasobów naturalnych i leśnictwa z 18 maja 1994 r., zarządzam, co następuje.

§ 1

1. Wprowadzam do stosowania plan finansowo-gospodarczy Państwowego Gospodarstwa Leśnego Lasy Państwowe na 2008 rok, stanowiący załączniki nr 1, 2, 3 i 4 do niniejszego zarządzenia *(bez publikacji – przyp. red.)*

§ 2

1. Odpis podstawowy na fundusz leśny w wysokości 14,0% wartości sprzedaży drewna, ustalony na zasadach określonych w § 21 rozporządzenia RM, o którym mowa wyżej.
2. Wysokość wpłat obciążających koszty działalności nadleśnictwa na utrzymanie Dyrekcji Generalnej LP i regionalnych dyrekcji LP w kwocie 158 000 tys. zł, ustalona na zasadach określonych w art. 53 ustawy z 28 września 1991 r. o lasach.

§ 3

Integralną część składową planu finansowo-gospodarczego Lasów Państwowych, o którym mowa w § 1 (obok opracowań zbiorczych – zał. nr 1) stanowią:

- plany regionalnych dyrekcji Lasów Państwowych, o których mowa w § 6, ust. 3 rozporządzenia RM, o którym mowa wyżej (zał. nr 2);
- plan Dyrekcji Generalnej Lasów Państwowych (zał. nr 3);
- plany zakładów o zasięgu krajowym (zał. nr 4).

§ 4

1. Nakłady na środki trwałe (zakup, budowa lub modernizacja) w jednostkach organizacyjnych działających w Lasach Państwowych mogą być prowadzone przy zachowaniu płynności finansowej.
2. Przy podejmowaniu decyzji o nakładach na środki trwałe należy uwzględnić efekty, które powinny być osiągnięte, m.in.: poprawa funkcjonalności działania jednostek organizacyjnych, obniżka kosztów, ochrona majątku Skarbu Państwa.
3. W uzasadnionych przypadkach dyrektor RDLP, zgodnie z § 12, ust. 2 rozporządzenia RM, o którym mowa wyżej, może centralizować odpisy amortyzacyjne i określać ich przeznaczenie.

§ 5

1. Dyrektorzy regionalnych dyrekcji Lasów Państwowych niezwłocznie wprowadzą do stosowania plany jednostek podległych.
2. Kopie zarządzeń w sprawie wprowadzenia planów jednostek podległych należy przesłać do DGLP w terminie do 15 maja br.

§ 6

Zarządzenie wchodzi w życie z dniem podpisania, z mocą obowiązywania od 1 stycznia 2008 r.

DYREKTOR GENERALNY
LASÓW PAŃSTWOWYCH
dr inż. Marian Pigan



ZARZĄDZENIE NR 34
dyrektora generalnego Lasów Państwowych
z 5 maja 2008 r.

W SPRAWIE REGULAMINU ORGANIZACYJNEGO
DYREKCJI GENERALNEJ LASÓW PAŃSTWOWYCH

OR-021-3/2008

Na podstawie art. 33, ust. 1 ustawy z 28 września 1991 r. o lasach (jednolity tekst w Dz. U. z 2005 r., nr 45, poz. 435, z późniejszymi zmianami) oraz § 6 i 13 Statutu Państwowego Gospodarstwa Leśnego Lasy Państwowe, stanowiącego załącznik do zarządzenia nr 50 ministra ochrony środowiska, zasobów naturalnych i leśnictwa z 18 maja 1994 r. w sprawie nadania Statutu Państwowemu Gospodarstwu Leśnemu Lasy Państwowe, zarządzam się, co następuje.

§ 1

Dyrekcji Generalnej Lasów Państwowych nadaje się regulamin organizacyjny, stanowiący załącznik do niniejszego zarządzenia *(bez publikacji – przyp. red.)*.

§ 2

Kierownicy komórek organizacyjnych Dyrekcji Generalnej Lasów Państwowych w terminie do 30 czerwca 2008 r.:

- 1) dostosują dotychczasową organizację i zakres działania podległych pracowników do postanowień nowo opracowanego regulaminu,
- 2) ustalą szczegółowe zakresy czynności podległym pracownikom.

§ 3

Z dniem wejścia w życie niniejszego zarządzenia traci moc zarządzenie nr 6 dyrektora generalnego Lasów Państwowych z 8 lutego 2006 r. (znak: OR-021-1/2006) w sprawie Regulaminu Organizacyjnego Dyrekcji Generalnej Lasów Państwowych.

§ 4

Zarządzenie wchodzi w życie z dniem podpisania.

DYREKTOR GENERALNY
LASÓW PAŃSTWOWYCH
dr inż. Marian Pigan

SCHEMAT ORGANIZACYJNY DGLP

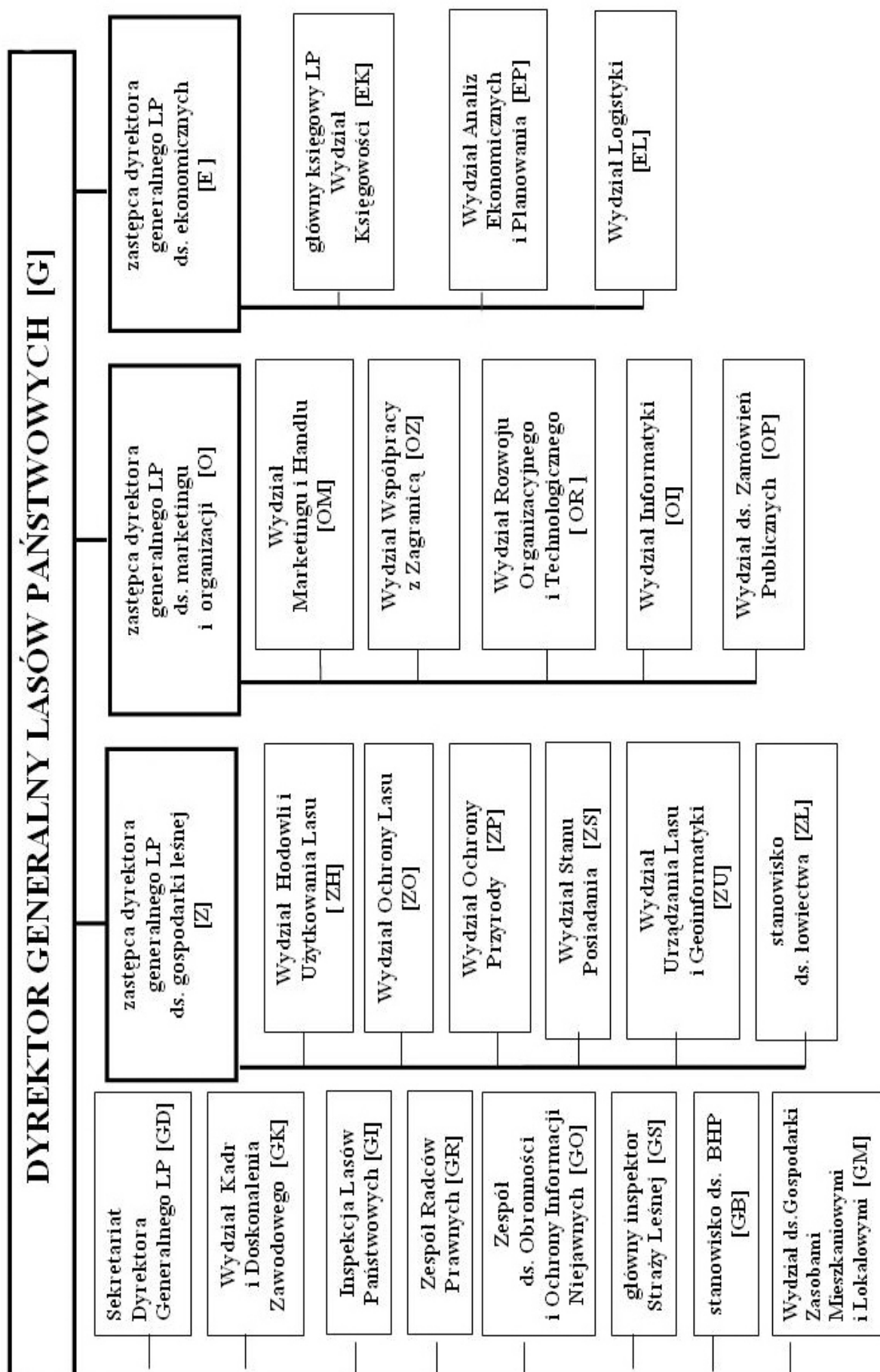

ZARZĄDZENIE NR 35
dyrektora generalnego Lasów Państwowych
z 6 maja 2008 r.

W SPRAWIE WYKONANIA AKTUALIZACJI
POWIERZCHNI LEŚNEJ I ZASOBÓW DRZEWNYCH
W LASACH PAŃSTWOWYCH
NA 1 STYCZNIA 2008 ROKU

ZU-7041-2-3/08

Na podstawie art. 33, ust. 1 i 3, pkt 1a i 4 ustawy z 28 września 1991 r. o lasach (Dz. U. z 2005 r., nr 45, poz. 435) oraz § 6 i 8, ust. 1, pkt 6 Statutu Państwowego Gospodarstwa Lasy Państwowe, stanowiącego załącznik do zarządzenia nr 50 ministra ochrony środowiska, zasobów naturalnych i leśnictwa z 18 maja 1994 r. w sprawie nadania statutu Państwowemu Gospodarstwu Leśnemu Lasy Państwowe – zarządzam, co następuje.

§ 1

1. Wprowadzam obowiązek wykonania aktualizacji powierzchni leśnej i zasobów drzewnych w Lasach Państwowych, według stanu na 1 stycznia 2008 r., zgodnie z metodyką Biura Urządzenia Lasu i Geodezji Leśnej oraz z wykorzystaniem danych zawartych w Systemie Informatycznym Lasów Państwowych.
2. Szczegółowe zadania dla jednostek organizacyjnych Lasów Państwowych, dotyczące wykonania aktualizacji, o której mowa w ust. 1, oraz terminy wykonania tych zadań ujęte są w harmonogramie, stanowiącym załącznik do niniejszego zarządzenia.

§ 2

Wykonanie aktualizacji, o której mowa w § 1 ust. 1, polega na:

- 1) uruchomieniu w nadleśnictwie programu DGLP „Eksport danych dla BUL”,

- 2) uruchomieniu w nadleśnictwie programu DGLP „Eksport danych do aktualizacji stanu powierzchni leśnej”,
- 3) zainstalowaniu i uruchomieniu w nadleśnictwie programu BULiGL „WDP”, a następnie wpisaniu wymaganych danych uzupełniających, niezbędnych do sporządzenia zbiorczych tabel i zestawień aktualizacyjnych,
- 4) kontroli (zgodność z LPIR-4, tabela II – grunty ze współwłasnością) – w biurze RDLP – danych dostarczonych przez nadleśnictwa, zagregowaniu przez RDLP tych danych i przesłaniu pocztą elektroniczną zagregowanych danych dla RDLP do Wydziału Urządzenia Lasu DGLP,
- 5) kontroli – w DGLP – danych otrzymanych z RDLP,
- 6) opracowaniu zbiorczych tabel i zestawień aktualizacyjnych – BULiGL.

§ 3

Zobowiązuję dyrektorów regionalnych dyrekcji Lasów Państwowych do przekazania nadleśnictwom niniejszego zarządzenia oraz koordynowania i nadzorowania terminowego wykonania zadań ujętych w załączonym harmonogramie.

§ 4

1. Zobowiązuję Wydział Urządzenia Lasu DGLP do udzielenia wszelkich niezbędnych informacji i odpowiedzi w sprawach merytorycznych, związanych z realizacją niniejszego zarządzenia.
2. Zobowiązuję Wydział Informatyki DGLP do udzielenia wszelkich niezbędnych informacji i odpowiedzi w sprawach informatycznych, związanych z realizacją niniejszego zarządzenia.

§ 5

Zarządzenie wchodzi w życie z dniem podpisania.

DYREKTOR GENERALNY
LASÓW PAŃSTWOWYCH
dr inż. Marian Pigan

ZAŁĄCZNIK NR 1
do zarządzenia nr 35 dyrektora generalnego Lasów Państwowych z 6 maja 2008 r.

Harmonogram wykonania aktualizacji powierzchni leśnej i zasobów drzewnych
w Lasach Państwowych, według stanu na 1 stycznia 2008 roku, zgodnie z metodyką
Biura Urządzenia Lasu i Geodezji Leśnej oraz z wykorzystaniem danych
zawartych w Systemie Informatycznym Lasów Państwowych

Lp.	Rodzaj czynności	Termin wykonania	Osoba (lub kom. org.) odpowiedzialna za wykonanie
1.	Wykonanie czynności zgodnie z instrukcjami do programów DGLP i BULiGL	do 30.05.2008	nadleśniczy
2.	Kontrola przesłanych danych w RDLP, ich agregacja i przesłanie danych zbiorczych (WDP, eksport danych dla BUL, eksport danych do aktualizacji stanu powierzchni leśnej) do DGLP	do 15.06.2008	informatycy RDLP i naczelnik wydziału właściwy do spraw urządzania lasu w RDLP
3.	Kontrola danych w DGLP	do 30.06.2008	Wydział ZU DGLP
4.	Przetworzenie danych do zestawień zbiorczych i tabel oraz opracowanie ogólnego opisu wyników aktualizacji	do 15.12.2008	BULiGL

☆

ZARZĄDZENIE NR 36
dyrektora generalnego Lasów Państwowych
z 14 maja 2008 r.

W SPRAWIE ZMIANY ZARZĄDZENIA NR 52A
DYREKTORA GENERALNEGO
LASÓW PAŃSTWOWYCH Z 30 PAŹDZIERNIKA 2007 R.
(ZNAK: OM-906-1-349/07) W SPRAWIE USTALENIA
SPOSOBU SPRZEDAŻY DREWNA
PRZEZ PAŃSTWOWE GOSPODARSTWO LEŚNE
LASY PAŃSTWOWE
(CZYLI WEWNĘTRZNY KODEKS LEŚNY HANDLOWY)

OM-906-1-294/08

Na podstawie § 6 Statutu Państwowego Gospodarstwa Leśnego Lasy Państwowe¹, w wykonaniu zadania dyrektora generalnego Lasów Państwowych, określonego w § 8, ust. 1, pkt 5 Statutu² zarządzam, co następuje.

§ 1

W zarządzeniu dyrektora generalnego Lasów Państwowych nr 52A z 31 października 2007 r. (znak:OM-906-1-349/07) w sprawie ustalenia sposobu sprzedaży drewna przez Państwowe Gospodarstwo Leśne Lasy Państwowe (czyli Wewnętrzny Kodeks Leśny Handlowy) wprowadza się zmiany.

1. § 20, pkt 4 otrzymuje brzmienie: „4. Dyrektor generalny Lasów Państwowych w sprawie ceny dolnej i górnej wydaje stosowną decyzję”.
2. § 27, pkt 5 otrzymuje brzmienie: „5. Partia drewna przeznaczona do sprzedaży w aplikacji „e-drewno”, która nie znalazła nabywcy w licytacji elektronicznej, może być:
 - 1) wyłączana ze sprzedaży w danym roku, jeżeli drewno to nie musi być pozyskane ze względu na uwarunkowania przyrodnicze i inne stany faktyczne (np. ze względu na konieczność pozyskania drewna trudno zbywalnego ze względu na cięcia ręczne, wykonywane na danej powierzchni);

¹ Statut Państwowego Gospodarstwa Leśnego Lasy Państwowe z 18 maja 1994 r.; w § 6 Statutu Lasów Państwowych ustanowiono, że w wykonaniu zadań określonych przez ustawę (o lasach) oraz przez przepisy wykonawcze do ustawy, a także innych przepisów prawnych, dyrektor generalny Lasów Państwowych wydaje zarządzenia i decyzje obowiązujące w Lasach Państwowych.

² W § 8, ust. 1, pkt 5 Statutu Państwowego Gospodarstwa Leśnego Lasy Państwowe określono, że „dyrektor generalny Lasów Państwowych ustala w szczególności (...) zasady sprzedaży drewna przez Lasy Państwowe.



ZARZĄDZENIE NR 38
dyrektora generalnego Lasów Państwowych
z 14 maja 2008 r.

W SPRAWIE KONTROLI INSTYTUCJONALNEJ
W JEDNOSTKACH ORGANIZACYJNYCH
LASÓW PAŃSTWOWYCH

GI-010-1/08

Na podstawie art. 33, ust. 1 ustawy o lasach z 28 września 1991 r. (tekst jednolity Dz. U. z 2005 r., nr 45, poz. 435 z późn. zm.) oraz

- 2) poddana, za zgodą dyrektora regionalnej dykcji Lasów Państwowych, sprzedaży w trybie zaproszenia do negocjacji bezpośrednich z klientami zewnętrznymi (gotowymi do podjęcia takich negocjacji) z tym, że:
 - a) negocjacje takie prowadzi komisja trzyosobowa, powołana na mocy decyzji, odpowiednio przez nadleśniczego lub kierownika zakładu;
 - b) należy dążyć do tego, by ww. negocjacje miały charakter zbiorowy, tj. by uczestniczyli w nich wszyscy potencjalni nabywcy drewna trudno zbywalnego;
 - c) z negocjacji jest sporządzany protokół, wymagający zatwierdzenia przez nadleśniczego lub kierownika zakładu;
- 3) po pozyskaniu, zbyta do zakładu LP po cenach ustalanych przez dyrektora regionalnej dykcji Lasów Państwowych, z odpowiednim uwzględnieniem uregulowań podrozdziału III.

§ 2

W załączniku nr 13 do ww. zarządzenia pkt 10, § 8 otrzymuje brzmienie: „Cenę wyjściową i cenę minimalną ustala organizator licytacji”.

§ 3

Naczelnika Wydziału Marketingu i Promocji Produktów Leśnych w Dykcji Generalnej Lasów Państwowych zobowiązuje się do doprowadzenia do umieszczenia, bez zbędnej zwłoki, na stronie Portalu Leśno-Drzewnego ujednoczonego tekstu zarządzenia nr 52A dyrektora generalnego Lasów państwowych z 31 października 2007 r. (znak: OM-906-1-349/07) w sprawie ustalenia sposobu sprzedaży drewna przez Państwowe Gospodarstwo Leśne Lasy Państwowe (czyli Wewnętrzny Kodeks Leśny Handlowy).

§ 4

Zarządzenie wchodzi w życie z dniem umieszczenia jednolitego tekstu, o którym mowa w § 1 i 2, na stronie Portalu Leśno-Drzewnego.

DYREKTOR GENERALNY
LASÓW PAŃSTWOWYCH
dr inż. Marian Pigan

§ 6, w związku z § 13, ust. 2 i 3 Statutu Państwowego Gospodarstwa Leśnego Lasy Państwowe, stanowiącego załącznik do zarządzenia nr 50 ministra ochrony środowiska, zasobów naturalnych i leśnictwa z 18 maja 1994 r., w sprawie nadania Statutu Państwowemu Gospodarstwu Leśnemu Lasy Państwowe, zarządzam, co następuje.

§ 1

Wprowadzam do stosowania:

1. Zasady funkcjonowania kontroli instytucjonalnej w jednostkach organizacyjnych Lasów Państwowych, stanowiące załącznik nr 1 do niniejszego zarządzenia (*bez publikacji – przyp. red.*).
2. Instrukcję działania Inspekcji Lasów Państwowych – stanowiącą załącznik nr 2 do niniejszego zarządzenia (*bez publikacji – przyp. red.*).

§ 2

Traci moc zarządzenie nr 75 dyrektora generalnego Lasów Państwowych z 31 grudnia 2007 r. w sprawie kontroli instytucjonalnej w jednostkach organizacyjnych Lasów Państwowych (znak: GI-010-2/07).

§ 3

Zgodnie z wykazem, o którym mowa w zarządzeniu nr 41 dyrektora generalnego Lasów Państwowych z 4 lipca 2007 r. (znak: OR-013-3/07) w sprawie ustalenia standardowej klasyfikacji haseł, służących grupowaniu aktów reglamentacji wewnętrznej dyrektora

generalnego Lasów Państwowych, niniejsze zarządzenie należy do grupy aktów reglamentacji wewnętrznej, ujętych pod pozycjami 5c, 15a i 15b.

§ 4

Zarządzenie wchodzi w życie z dniem podpisania.

**DYREKTOR GENERALNY
LASÓW PAŃSTWOWYCH**
dr inż. Marian Pigan

☆

ZARZĄDZENIE NR 40
dyrektora generalnego Lasów Państwowych
z 15 maja 2008 r.

W SPRAWIE ŁĄCZENIA OBREBÓW LEŚNYCH
W NADLEŚNICTWIE WICHROWO ORAZ ZMIAN
GRANIC OBREBÓW LEŚNYCH
W NADLEŚNICTWIE ORNETA
W REGIONALNEJ DYREKCJI
LASÓW PAŃSTWOWYCH OLSZTYN

OR-0151-2/2008

Na podstawie art. 32, ust. 3, pkt 2 i art. 33, ust. 1 ustawy z 28 września 1991 r. o lasach (jednolity tekst w Dz. U. z 2005 r., nr 45, poz. 435, z późniejszymi zmianami) oraz § 6 Statutu Państwowego Gospodarstwa Leśnego Lasy Państwowe, nadanego zarządzeniem nr 50 ministra ochrony środowiska, zasobów naturalnych i leśnictwa z 18 maja 1994 r., jak też w związku z § 3, ust. 3 zarządzenia nr 30 dyrektora generalnego Lasów Państwowych z 29 listopada 1996 r. w sprawie obrębów leśnych, zarządza się, co następuje.

§ 1

1. W Nadleśnictwie Wichrowo łączy się obręby leśne Łaniewo oraz Wichrowo, w jeden obręb leśny o nazwie Wichrowo (kod SILP 07-30-1).
2. W Nadleśnictwie Ormeta zmienia się przebieg granic obrębów leśnych Ormeta i Pieniężno jak w § 3, ust. 2.

§ 2

W związku ze zmianami określonymi w § 1, ust. 1 Nadleśnictwo Wichrowo będzie mieć jeden obręb leśny Wichrowo o powierzchni ogólnej 18 481,46 ha.

§ 3

1. Zasięg terytorialny Nadleśnictwa Wichrowo określa załącznik nr 1 do niniejszego zarządzenia.
2. Zasięg terytorialny Nadleśnictwa Ormeta i jego obrębów leśnych określa załącznik nr 2 do niniejszego zarządzenia.

§ 4

Zmiany określone w § 1–3 podlegają naniesieniu na leśnej mapie numerycznej lub na mapach topograficznych w skali 1:50 000 w jednostkach organizacyjnych wymienionych w tytule zarządzenia oraz w Dyrekcji Generalnej Lasów Państwowych.

§ 5

Tracą moc wcześniejsze zarządzenia i decyzje dyrektora generalnego Lasów Państwowych w części dotyczącej określenia lub wprowadzenia zmian w powierzchni i zasięgach terytorialnych obrębów leśnych w Nadleśnictwie Wichrowo oraz Ormeta.

§ 6

Zarządzenie wchodzi w życie z dniem podpisania, z mocą obowiązującą od 1 stycznia 2009 r.

**DYREKTOR GENERALNY
LASÓW PAŃSTWOWYCH**
dr inż. Marian Pigan

ZAŁĄCZNIK NR 1 DO ZARZĄDZENIA NR 40
DYREKTORA GENERALNEGO LASÓW PAŃSTWOWYCH
Z 15 MAJA 2008 ROKU NA STRONIE 46.

ZASIĘG TERYTORIALNY NADLEŚNICTWA WICHROWO

Nazwa nadleśnictwa	Nazwa obrębu leśnego	Województwo, powiat, gmina	Obręb ewidencyjny lub jego część	Orientacyjna powierzchnia zasięgu terytorialnego obrębu leśnego (km ²)	Uwagi (powierzchnia ogólna, leśna, zarządzana przez LP w ha)
Wichrowo	Wichrowo 07-30-01	warmińsko-mazurskie lidzbarski Lidzbark Warmiński Wieś	Babiak – cz., Bobrownik, Bugi, Grabnik – cz., Ignalin – cz., Kaszuny – cz., Lauda – cz., Łabno – cz., Łaniewo, Medyny – cz., Miejska Wola, Runowo – cz., Blanki, Długoleka, Jarandowo, Kierz, Kłębowo – cz., Kochanówka, Kraszewo, Miłogórze, Medyny, Nowosady, Pilnik, Pomorowo, Strykowo, Suryty	401	8736,87 7922,75
		warmińsko-mazurskie lidzbarski Orneta	Miłkowo – cz.		6,47 6,47
		warmińsko-mazurskie lidzbarski Lubomino	Wolnica – cz., Poborowo – cz., Różyn – cz., Zagony – cz., Gronowo		724,27 672,14
		warmińsko-mazurskie lidzbarski Kiwity	Maków – cz.		25,80 24,15
		warmińsko-mazurskie lidzbarski Lidzbark Warmiński miasto	miasto Lidzbark Warmiński, obręby nr 10, 11		21,29 21,04
		warmińsko-mazurskie olsztyński Dobre Miasto wieś	Barcikowo – cz., Jesionowo – cz., Kabikiejmy Dolne – cz., Kabikiejmy Górne, Kosyń – cz., Knopincz, Mawry, Międzylesie, Orzechowo, Piotraszewo, Podleśna, Prasłity, Smolajny, Stary Dwór, Wichrowo		8460,70 7993,22
		warmińsko-mazurskie olsztyński Dobre Miasto miasto	Dobre Miasto miasto, obręb nr 2, 3, 4		35,83 33,63
		warmińsko-mazurskie olsztyński Jeziorany wieś	Radostowo – cz.		470,24 456,64

ZASIĘG TERYTORIALNY NADLEŚNICTWA ORNETA

Nazwa nadleśnictwa	Nazwa obrębu leśnego	Województwo, powiat, gmina	Obręb ewidencyjny lub jego część	Orientacyjna powierzchnia zasięgu terytorialnego obrębu leśnego (km ²)	Uwagi (powierzchnia ogólna, leśna, zarządzana przez LP w ha)
Orneta	Orneta 2007-10-01	warmińsko-mazurskie braniewski Pieniężno	Bornity – cz., Glebiska – cz.	269,88	10604,56
		warmińsko-mazurskie lidzbarski Lidzbark Warmiński	Babiak – cz., Grabnik – cz., Kaszuny – cz., Kłusyty Wielkie – cz.		
		warmińsko-mazurskie lidzbarski Lubomino	Bieniewo, Lubomino – cz., Poborowo – cz., Różyn – cz., Wapnik – cz., Wolnica – cz., Wójtowo – cz., Zagony – cz.		
		warmińsko-mazurskie lidzbarski Orneta	Augustyny, Bażyny, Bogatyńskie, Chwałęcin, Drwęczno, Gieduty, Henrykowo – cz., Krosno – cz., Krzykały, Kumajny, Miłkowo – cz., Mingajny – cz., Nowy Dwór, Opin, Osetnik, Wojciechowo		
		warmińsko-mazurskie lidzbarski Orneta miasto	wszystkie		
Orneta	Pieniężno 2007-10-02	warmińsko-mazurskie braniewski Lelkowo	Dębowiec – cz., Krzekoty – cz., Lelkowo – cz., Wilknity, Wołowo, Wyszkowo – cz.	374,36	8853,8
		warmińsko-mazurskie braniewski Pieniężno	Bornity – cz., Borowiec, Brzostki, Cieszęta, Gaudyny, Głądy-Kowale, Glebiska – cz., Jesionowo, Jeziorko – cz., Kajnity, Kiersiny – cz., Lechowo, Lubianka, Łajsy, Łożnik, Niedbałki, Pajtuny, Pakosze, Pawły – cz., Pełty, Pluty – cz., Piotrowiec – cz., Posady – cz, Radziejewo, Różaniec, Sawity, Wojnity, Wopy – cz., Wyrębiska, Żugienie		
		warmińsko-mazurskie braniewski Pieniężno miasto	wszystkie		
		warmińsko-mazurskie braniewski Płoskinia	Demity – cz., Długobór, Giedyle, Łojewo, Łozy, Pielgrzymowo, Płoskinia – cz., Podlechy, Rabuzy, Strubno, Tolkowiec – cz., Wysoka Braniewska – cz.		
		warmińsko-mazurskie lidzbarski Lidzbark Warmiński	Babiak – cz., Kłusyty Wielkie – cz.		
		warmińsko-mazurskie lidzbarski Orneta	Gieduty – cz., Henrykowo – cz., Mingajny – cz., Miłkowo – cz.		

ZARZĄDZENIE NR 41
dyrektora generalnego Lasów Państwowych
z 15 maja 2008 r.

- 3) z obrębu leśnego *Zambrów II* wyłącza się wydzielenie „4a”, które włącza się do obrębu leśnego *Zambrów I*;
- 4) zmienia się nazwę obrębu leśnego „*Zambrów II*” na „*Czerwony Bór*”;
- 5) zmienia się nazwę obrębu leśnego „*Zambrów I*” na „*Zambrów*”.

W SPRAWIE LIKWIDACJI
OBREBU LEŚNEGO JEDWABNE
ORAZ WPROWADZENIA ZMIAN GRANIC
I NAZEWNICTWA OBREBÓW LEŚNYCH
W NADLEŚNICTWIE ŁOMŻA,
W REGIONALNEJ DYREKCJI
LASÓW PAŃSTWOWYCH BIAŁYSTOK

OR-0151-3/2008

Na podstawie art. 32, ust. 3, pkt 2 i art. 33, ust. 1 ustawy z 28 września 1991 r. o lasach (jednolity tekst w Dz. U. z 2005 r., nr 45, poz. 435, z późniejszymi zmianami) oraz § 6 Statutu Państwowego Gospodarstwa Leśnego Lasy Państwowe, nadanego zarządzeniem nr 50 ministra ochrony środowiska, zasobów naturalnych i leśnictwa z 18 maja 1994 r., a także w związku z § 3, ust. 3 zarządzenia nr 30 dyrektora generalnego Lasów Państwowych z 29 listopada 1996 r. w sprawie obrębów leśnych, zarządza się, co następuje.

§ 1

Z dniem 1 stycznia 2009 r. w obrębach leśnych Nadleśnictwa Łomża wprowadza się następujące zmiany:

- 1) likwiduje się obręb leśny Jedwabne na rzecz powiększenia obrębu leśnego Mały Płock;
- 2) z obrębu leśnego Łomża wyłącza się oddziały: 224a-i oraz 224Aa-i, które włącza się do obrębu leśnego Mały Płock;

§ 2

W związku ze zmianami określonymi w § 1, Nadleśnictwo Łomża mieć będzie powierzchnię ogólną 21 990,88 ha, w tym obręby leśne: Łomża – 5995,61 ha, Mały Płock – 5141,34 ha, Zambrów – 4008,22 ha i Czerwony Bór – 6845,71 ha.

§ 3

Zasięg terytorialny Nadleśnictwa Łomża określa załącznik do zarządzenia.

§ 4

Zmiany określone w § 1–3 podlegają naniesieniu na leśnej mapie numerycznej lub na mapach topograficznych w skali 1:50 000 w jednostkach organizacyjnych wymienionych w tytule zarządzenia oraz w Dyrekcji Generalnej Lasów Państwowych.

§ 5

Tracą moc wcześniejsze zarządzenia i decyzje dyrektora generalnego Lasów Państwowych w części dotyczącej określenia lub wprowadzenia zmian w powierzchni i zasięgach terytorialnych obrębów leśnych w Nadleśnictwie Łomża.

§ 6

Zarządzenie wchodzi w życie z dniem podpisania, z mocą obowiązującą od 1 stycznia 2009 r.

DYREKTOR GENERALNY
LASÓW PAŃSTWOWYCH
dr inż. Marian Pigan

ZAŁĄCZNIK NR 1 DO ZARZĄDZENIA NR 41
DYREKTORA GENERALNEGO LASÓW PAŃSTWOWYCH
Z 15 MAJA 2008 ROKU NA STRONIE 49.

ZASIĘG TERYTORIALNY NADLEŚNICTWA ŁOMŻA

Nr obrębu	Nazwa obrębu leśnego	Województwo, powiat, gmina	Obręby ewidencyjne	Orientacyjna powierzchnia zasięgu terytorialnego obrębu leśnego (km ²)	Uwagi (w tym powierzchnia ogólna i leśna w ha)
1	2	3	4	5	6
1	Łomża	podlaskie łomżyński – ziemski Łomża	wszystkie	630,00	5995,61 (5817,53)
		Miastkowo	wszystkie		
		Nowogród	Chmielewo, Dzierzgi, Grady, Grzymały Nowogrodzkie, Jankowo Młodzianowo, Jankowo Skarbowo, Mątewica, Sławiec, Sulimy, Szablak		
		Nowogród miasto	wszystkie		
		Śniadowo	wszystkie		
		łomżyński – grodzki	wszystkie		
		Łomża miasto			
		zambrowski			
		Zambrów	Czerwony Bór (cz.)		
		mazowieckie	Przytuły Stare (cz.)		
		ostrołęcki – ziemski			
		Rzekuń			
2	Mały Płock	podlaskie kolnieński Grabowo	wszystkie	1130,00	5141,34 (5032,27)
		Kolno	Bialiki, Brzozowo, Brzózki, Danowo, Filipki Duże, Filipki Małe, Glinki, Górskie, Kielcze Kopki, Kosaki, Kowalewo, Kumelsk, Lachowo, Okurowo, Rydzewo, Stare Kielcze, Truszki, Tyszki Wądołowo, Wszebory, Wykowo, Żebry		
		Stawiski	wszystkie		
		Stawiski miasto	wszystkie		
		Mały Płock	wszystkie		
		łomżyński – ziemski Jedwabne	wszystkie		
		Jedwabne miasto	wszystkie		
		Przytuły	wszystkie		
		Piątnica	wszystkie		
		Nowogród	Baliki, Kupnina, Ptaki, Serwatki		
		Wizna	wszystkie		

1	2	3	4	5	6
3	Zambrów	podlaskie zambrowski Kołaki Kościelne	wszystkie	690,00	4008,22 (3886,27)
		Szumowo	wszystkie		
		Zambrów	wszystkie (poza Czerwonym Borem – cz.)		
		Zambrów miasto	wszystkie		
		mazowieckie Ostrów Mazowiecka Andrzejewo	wszystkie		
		Małkinia	Podgórze Gazdy, Rostki Piotrowice		
		Szulborze Wielkie	wszystkie		
		Zaręby Kościelne	Budziszewo Kseksoły, Chmielewo, Gaczkowo, Gąsiorowo, Grabowo, Kępiaste Borowe, Kietlanka, Kosuty, Nienały Brevki, Nienały Szymany, Pętkowo Wielkie, Pułazie Rawy, Gaczkowo, Rostki Daćbogi, Skłody Piotrowice, Skłody Stachy, Skłody Średnie, Świerże Kielcze, Świerże Kończany, Świerże Panki, Świerże Zielone, Uścianek Wielki, Zakrzewo Kopijki, Zakrzewo Wielkie, Zaręby Kościelne, Zaręby Leśne, Zgleczewo Panieńskie, Zgleczewo Szlacheckie		
4	Czerwony Bór	podlaskie zambrowski Zambrów	Czerwony Bór – cz.	70,00	6845,71 (6277,04)
ŁĄCZNIIE				2520,00	21 990,88 (21 013,11)

☆

ZARZĄDZENIE NR 42
dyrektora generalnego Lasów Państwowych
z 21 maja 2008 r.

W SPRAWIE KOREKTY
ZASIĘGU TERYTORIALNEGO DZIAŁANIA
NADLEŚNICTWA JAMY I BRODNICA
W RDLP TORUŃ
ORAZ NADLEŚNICTWA IŁAWA
W RDLP OLSZTYN

OR-0151-4/2008

Na podstawie § 6 Statutu Państwowego Gospodarstwa Leśnego Lasy Państwowe¹, zwanego dalej Statutem, oraz w związku z upoważnieniem zawartym w art. 32, ust. 3, pkt 2) i art. 33, ust. 1 ustawy z 28 września 1991 r. o lasach (jednolity tekst w Dz. U. z 2005 r., nr 45, poz. 435, z późniejszymi zmianami), a także w związku z § 3, ust. 3 zarządzenia nr 30 dyrektora generalnego Lasów Państwowych z 29 listopada 1996 r. w sprawie obrębów leśnych, zarządza się co następuje.

§ 1

Wprowadza się korektę zasięgu terytorialnego Nadleśnictwa Jamy i Brodnica w Regionalnej Dyrekcji Lasów Państwowych Toruń oraz Nadleśnictwa Iława w Regionalnej Dyrekcji Lasów Państwowych Olsztyn, bez konieczności przekazania–przejęcia lasów.

§ 2

1. W części północnej Nadleśnictwa Jamy (RDLP Toruń), na granicy z Nadleśnictwem Kwidzyn (RDLP Gdańsk), Nadleśnictwo Jamy dostosuje się do obowiązującej granicy zasięgu terytorialnego działania Nadleśnictwa Kwidzyn, poprzez włączenie całego obrębu ewidencyjnego Kalmuzy (Gmina Gardeja) do zasięgu terytorialnego działania Nadleśnictwa Jamy.
2. W części północno-wschodniej Nadleśnictwa Jamy (RDLP Toruń), na pograniczu z Nadleśnictwem Iława (RDLP Olsztyn), granica zasięgu terytorialnego działania tych nadleśnictw przebiegać będzie od wsi Jamielnik tak, aby granica biegła po drogach publicznych jednoznacznie określonych w terenie, przez wieś Nowy Dwór Bratniański, do Nowego Miasta Lubaw-

skiego i dalej po wschodniej granicy miasta Nowego Miasta Lubawskiego, bez konieczności przekazania–przejęcia lasów, a co za tym idzie, obręby ewidencyjne: Gryźliny, Jamielnik i Nowy Dwór Bratniański w Gminie Nowe Miasto Lubawskie będą po części w zasięgu terytorialnym Nadleśnictwa Jamy i Iława.

3. W części południowo-wschodniej Nadleśnictwa Jamy (RDLP Toruń), na granicy z Nadleśnictwem Brodnica (RDLP Toruń), obręb ewidencyjny Osetno (gmina Biskupiec) i obręb ewidencyjny Łąkorz (gmina Biskupiec) będą w zasięgu terytorialnego działania Nadleśnictwa Jamy (RDLP Toruń).
4. W części wschodniej Nadleśnictwa Brodnica (RDLP Toruń), na granicy z Nadleśnictwem Iława (RDLP Olsztyn) granica zasięgu terytorialnego działania tych nadleśnictw będzie przebiegała od południowej granicy miasta Nowe Miasto Lubawskie po drogach publicznych jednoznacznie określonych w terenie do wsi Kurzętnik i dalej na wschód w kierunku wsi Krzemieniewo, aż do granicy gminy Kurzętnik.

§ 3

1. Określa się zasięg terytorialny Nadleśnictwa Brodnica i Jamy w RDLP Toruń, zgodnie z załącznikiem nr 1 do niniejszego zarządzenia.
2. Określa się zasięg terytorialny Nadleśnictwa Iława w RDLP Olsztyn, zgodnie z załącznikiem nr 2 do niniejszego zarządzenia.

§ 4

Zmiany określone w § 1–3 podlegają naniesieniu na leśnej mapie numerycznej (lub na mapach topograficznych w skali 1:50 000), przechowywanych w jednostkach organizacyjnych Nadleśnictw: Jamy, Brodnica, Kwidzyn i Iława oraz w Dyrekcji Generalnej Lasów Państwowych.

§ 5

Tracą moc wcześniejsze zarządzenia dyrektora generalnego Lasów Państwowych w części dotyczącej określenia lub wprowadzenia zmian w zasięgach terytorialnych nadleśnictw, o których mowa w niniejszym zarządzeniu w § 1–3.

§ 6

Zarządzenie wchodzi w życie z dniem podpisania.

DYREKTOR GENERALNY
LASÓW PAŃSTWOWYCH
dr inż. Marian Pigan

¹ Statut Państwowego Gospodarstwa Leśnego Lasy Państwowe został nadany zarządzeniem nr 50 ministra ochrony środowiska, zasobów naturalnych i leśnictwa z 18 maja 1994 r. W § 6 Statutu Lasów Państwowych ustanowiono, że w wykonaniu zadań określonych przez ustawę (o lasach) oraz przez przepisy wykonawcze do ustawy, a także w wykonaniu innych przepisów prawnych dyrektor generalny Lasów Państwowych wydaje zarządzenia i decyzje obowiązujące w Lasach Państwowych. Przepis § 6 Statutu Lasów Państwowych stanowi jedyną podstawę (delegację) do wydawania przez dyrektora generalnego Lasów Państwowych zarządzeń oraz podejmowania decyzji zarządczych.

ZAŁĄCZNIK NR 1 DO ZARZĄDZENIA NR 42
DYREKTORA GENERALNEGO LASÓW PAŃSTWOWYCH
Z 21 MAJA 2008 ROKU NA STRONIE 52.

ZAŁĄCZNIK NR 1
do zarządzenia nr 42 dyrektora generalnego Lasów Państwowych z 21 maja 2008 r.

Zasięg terytorialny Nadleśnictwa Brodnica oraz Jamy w RDLP Toruń

Nazwa nadleśnictwa	Województwo	Powiat	Gmina	Obręb ewidencyjny (lub jego część)
1	2	3	4	5
Brodnica	kujawsko-pomorskie	brodnicki	Bobrowo	Bobrowo, Brudzawy, Buczek, Budy, Chojno, Czekanowo, Dąbrówka, Drużyny, Grzybno, Kawki, Kruszyny, Kruszyny Szlacheckie, Małki, Nieżywiec, Pasieki, Słoszewy, Tylice, Wądryń, Wiechulec, Wymokłe, Zarośle, Zgniłobłoty
			m. Brodnica	całość
			Brodnica	Bartniki, Cieleta, Cieleta-Wybudowanie, Dzierżno, Gorczenica, Gortatowo, Karbowo, Kozi Róg, Kruszynki, Moczadła, Mszano, Niewierz, Nowe Moczadło, Nowy Dwór, Opalenica, Przydatki, Sobieszyno, Szabda, Szczuka, Szymkowo
			Brzozie	całość
			Grażawy	całość
			m. Górzno	całość
			Górzno	całość
			m. Jabłonowo	całość
			Jabłonowo	Budziszewo, Buk Góralski, Bukowiec, Górzechówko, Górale, Jaguszewice, Kamień, Konojady, Lembark, Mileszewy, Piecewo, Jabłonowo Zamek
			Zbiczno	całość
	rypiński	Wąpielsk	Łapinóż-Rumunki (cz.)	
	warmińsko-mazurskie	nowomiejski	Kurzętnik	Bratuszewo, Brzozie Lubawskie, Kamionka, Kąciki, Kurzętnik (cz.), Lipowiec, Mikołajki, Nielbark, Otręba, Szafarnia, Tereszewo, Tomaszewo, Wawrowice, Wielkie Bałówki
			Grodziczno	Boleszyn
			Biskupiec	Ostrowite

c.d. tabeli na następnej stronie

1	2	3	4	5
Jamy	kujawsko- -pomorskie	brodnicki	Jabłonowo	Adamowo, Buk Pomorski, Nowa Wieś, Płowęż, Szczepanki
		chełmiński	m. Chełmno	całość
			Chełmno	całość
			Lisewo	całość
			Stolno	całość
		m. Grudziądz	m. Grudziądz	całość
		grudziądzki	Gruta	całość
			Grudziądz	całość
			Radzyń Chełmiński	Zakrzewo
			m. Łasin	wszystkie
			Łasin	wszystkie
			Świecie n. Osą	wszystkie
			Rogóźno	wszystkie
	wąbrzeski	Płużnica	Błędowo, Dąbrówka, Płachawy, Wiewiórki	
	pomorskie	kwidzyński	Gardeja	Kalmuzy
	warmińsko- -mazurskie	nowomiejski	m. Nowe Miasto Lubawskie	wszystkie
			Nowe Miasto Lubawskie	Gryżliny (cz.), Jamielnik (cz.), Lekarty, Nawra, Nowy Dwór Bratiański (cz.), Skarlin
			Biskupiec	Babalice, Bielice, Biskupiec, Czachówki Fitowo, Gaj, Krotoszyny, Lipinki, Łąkorek, Łąkorz, Mierzyn, Osetno, Piotrowice, Podlasek Mały, Rywałdzik, Sędzice, Słupnica, Sumin, Szwarcenowo, Tymawa Wielka, Wardęgowo, Wonna

★

DECYZJA NR 27
dyrektora generalnego Lasów Państwowych
z 30 kwietnia 2008 r.

nego Lasy Państwowe, stanowiącego załącznik do zarządzenia nr 50 ministra ochrony środowiska, zasobów naturalnych i leśnictwa z 18 maja 1994 r., ustalą, co następuje.

W SPRAWIE ZATWIERDZENIA PLANU
FINANSOWO-GOSPODARCZEGO
REGIONALNEJ DYREKCJI LASÓW PAŃSTWOWYCH

FP-1-0337/16/2008

Na podstawie art. 33, ust. 1 ustawy z 28 września 1991 r. o lasach (Dz. U. z 2005 r., nr 45, poz. 435) oraz § 6, ust. 3 rozporządzenia Rady Ministrów z 6 grudnia 1994 r. w sprawie szczególnych zasad gospodarki finansowej w Państwowym Gospodarstwie Leśnym Lasy Państwowe (Dz.U. z 1994 r., nr 134, poz. 692), a także w związku z § 6 Statutu Państwowego Gospodarstwa Leś-

§ 1

Zatwierdzam plan finansowo-gospodarczy na rok 2008 dla Regionalnej Dyrekcji Lasów Państwowych:

1. Białymstok
2. Gdańsk
3. Katowice
4. Kraków
5. Krosno
6. Lublin
7. Łódź
8. Olsztyn
9. Piła
10. Poznań
11. Radom
12. Szczecin
13. Szczecinek

14. Toruń
15. Warszawa
16. Wrocław
17. Zielona Góra
obejmujący, odrębnie dla każdej RDLP (*załączniki bez publikacji – przyp. red.*):

1. Tabelę przychodów, kosztów i przewidywanego wyniku (zał. 1),
2. Plan finansowania rzeczowych aktywów trwałych (zał. 2),
3. Tabelę planowanego zatrudnienia i wynagrodzeń (zał. 3),
4. Tabelę wybranych zadań rzeczowych (zał. 4),
5. Tabelę planu biura RDLP oraz regionu inspekcyjnego i zespołu ochrony lasu – zgodnie ze strukturą organizacyjną RDLP (zał. 5),
6. Tabelę rozrachunków wewnętrznobranżowych (zał. 6).

§ 2

Dane, o których mowa w § 1, powinny być podstawą opracowania planów, o których mowa w § 6, ust. 2 rozporządzenia w sprawie szczegółowych zasad gospodarki finansowej w Państwowym Gospodarstwie Leśnym Lasy Państwowe.

§ 3

Decyzja wchodzi w życie z dniem podpisania, z mocą obowiązywania od 1 stycznia 2008 r.

**DYREKTOR GENERALNY
LASÓW PAŃSTWOWYCH**
dr inż. Marian Pigan

★

DECYZJA NR 28 **dyrektora generalnego Lasów Państwowych** **z 30 kwietnia 2008 r.**

W SPRAWIE ZATWIERDZENIA PLANU ZAKŁADÓW O ZASIĘGU KRAJOWYM

FP-1-0337/17/2008

Na podstawie art. 33, ust. 1 ustawy z 28 września 1991 r. o lasach (Dz. U. z 2005 r., nr 45, poz. 435), a także w związku z § 6 Statutu Państwowego Gospodarstwa Leśnego Lasy Państwowe, nadanego zarządzeniem nr 50 ministra ochrony środowiska, zasobów naturalnych i leśnictwa z 18 maja 1994 r., ustalam, co następuje.

§ 1

Zatwierdzam plan finansowo-gospodarczy na rok 2008 zakładu Lasów Państwowych o zasięgu krajowym:

- 1) Centrum Informacyjnego Lasów Państwowych w Warszawie,
- 2) Ośrodka Rozwojowo-Wdrożeniowego Lasów Państwowych w Bedoniu,
- 3) Ośrodka Techniki Leśnej w Jarocinie,
- 4) Zakładu Informatyki Lasów Państwowych w Bedoniu,
- 5) Centrum Koordynacji Projektów Środowiskowych w Warszawie, obejmujący odrębnie dla każdego zakładu (*załączniki bez publikacji – przyp. red.*):

1. Plan przychodów, kosztów i wyniku (zał. nr 1),
2. Plan finansowania rzeczowych aktywów trwałych (zał. nr 2),
3. Plan zatrudnienia i wynagrodzeń (zał. nr 3).

§ 2

Decyzja wchodzi w życie z dniem podpisania, z mocą obowiązywania od 1 stycznia 2008 r.

**DYREKTOR GENERALNY
LASÓW PAŃSTWOWYCH**
dr inż. Marian Pigan

★

DECYZJA NR 29 **dyrektora generalnego Lasów Państwowych** **z 30 kwietnia 2008 r.**

W SPRAWIE ZATWIERDZENIA PLANU FINANSOWO-GOSPODARCZEGO DYREKCJI GENERALNEJ LASÓW PAŃSTWOWYCH

FP-1-0337/18/08

Na podstawie art. 33, ust. 1 ustawy z 28 września 1991 r. o lasach (Dz. U. z 2005 r., nr 45, poz. 435), a także w związku z § 6 Statutu Państwowego Gospodarstwa Leśnego Lasy Państwowe,

nadanego zarządzeniem nr 50 ministra ochrony środowiska, zasobów naturalnych i leśnictwa z 18 maja 1994 r., ustalam, co następuje.

§ 1

Zatwierdzam plan finansowo-gospodarczy Dyrekcji Generalnej Lasów Państwowych na rok 2008, stanowiący załącznik nr 1 do niniejszej decyzji (*bez publikacji – przyp. red.*).

§ 2

Decyzja wchodzi w życie z dniem podpisania, z mocą obowiązywania od 1 stycznia 2008 r.

**DYREKTOR GENERALNY
LASÓW PAŃSTWOWYCH**
dr inż. Marian Pigan

★

DECYZJA NR 32
dyrektora generalnego Lasów Państwowych
z 8 maja 2008 r.

W SPRAWIE POWOŁANIA
RADY NAUKOWO-SPOŁECZNEJ
LEŚNEGO KOMPLEKSU PROMOCYJNEGO
„PUSZCZA NOTECKA” NA LATA 2008–2011

ZO-731-1-27/08

Na podstawie art. 33, ust. 1 oraz art. 13 b, ust. 4 ustawy z 28 września 1991 r. o lasach (tekst jedn. Dz. U. z 2000 r., nr 56, poz. 679, z późniejszymi zmianami) oraz § 6 i 10 Statutu Państwowego Gospodarstwa Leśnego Lasy Państwowe, stanowiącego załącznik do zarządzenia nr 50 MOŚZNiL z 18 maja 1994 r., ustalam, co następuje.

§ 1

Powołuję Radę Naukowo-Społeczną Leśnego Kompleksu Promocyjnego „PUSZCZA NOTECKA”, zwaną dalej radą, na lata 2008–2011 w następującym składzie:

1. **Prof. dr hab. Andrzej Kolk** – Instytut Badawczy Leśnictwa, Sękocin Las, 05–090 Raszyn.
2. **Dr inż. Władysław Kusiak** – redaktor „Przeglądu Leśniczego”, ul. Wojska Polskiego 71 c, 60–625 Poznań.
3. **Dr inż. Tadeusz Mizera** – Katedra Zoologii, Uniwersytet Przyrodniczy w Poznaniu, ul. Wojska Polskiego 71 c, 60–625 Poznań.
4. **Mgr inż. Stefan Perz** – kierownik Zespołu Ochrony Lasu w Szczecinku, ul. Kościuszki 22, 78–400 Szczecinek.
5. **Dr Jerzy Ptaszyk** – wojewódzki konserwator przyrody w Poznaniu, al. Niepodległości 16/18, 61–713 Poznań.
6. **Dr Grzegorz Wojtaszyn** – chiropterolog, ul. Reja 2, 64–980 Trzcianka.
7. **Dr Ferdynand Szafranski** – PTTK Poznań, Osiedle Jana III Sobieskiego 27d/29, 60–688 Poznań.
8. **Andrzej Szczygiel** – kierownik Ośrodka Kopalń Gorzów, 74–400 Dębno.
9. **Piotr Voelkel** – prezes „VOX INDUSTRIE”, ul. Gnieźnieńska 26/28, 62–006 Kobylnica.
10. **Stefan Leciejewski** – wiceprezes Zarządu Okręgu LOP w Pile, ul. Łowiecka 10/16, 64–920 Piła.
11. **Mgr inż. Albert Tabaka** – dyrektor Zespołu Szkół Leśnych w Goraju, Goraj-Zamek 5, 64-700 Czarnków.
12. **Ewa Godawa** – wiceprezes zarządu „Steico”, ul. Przemysłowa 2, 64–700 Czarnków.
13. **Adam Ignacik** – konserwator przyrody, Lubuski Urząd Wojewódzki, ul. Jagiellończyka 8, 66–400 Gorzów Wielkopolski.
14. **Ewa Kulakowska** – dyrektor Muzeum Puszczy Noteckiej, Plac Wolności 11, 66–530 Drezdenko.
15. **Adam Korzeniowski** – nauczyciel, ul. Szosowa 60, 66–544 Lipki Wielkie 2.
16. **Prof. dr hab. Ludwik Lipnicki** – kierownik Zakładu Biologii i Ochrony Przyrody AWF, ul. Niepodległości 12/2, 66–530 Drezdenko.
17. **Paweł Guzikowski** – inspektor nadzoru i kontroli w BULiGL, ul. Żwirki i Wigury 4, 66–400 Gorzów Wielkopolski.
18. **Wojciech Wilento** – Komisja Rolnictwa i Ochrony Środowiska Sejmiku Województwa Lubuskiego, ul. Podgórna 7, 65–057 Zielona Góra.

19. **Arkadiusz Piotrowski** – burmistrz Miasta i Gminy Skwierzyna, ul. Rynek 1, 66–440 Skwierzyna.
20. **Dr inż. Antoni Sienkiewicz** – kierownik Zakładu Siedliskoznawstwa Leśnego i Nawożenia Lasu Uniwersytetu Przyrodniczego w Poznaniu, ul. Górska 3, 60–623 Poznań.
21. **Zdzisław Wiśniewski** – Stowarzyszenie „SOS dla Puszczy Noteckiej”, „AKME”, ul. Brodzka 177, 54–067 Wrocław.
22. **Marek Figlarz** – p.o. kierownika Wydziału Ochrony Środowiska, Rolnictwa i Leśnictwa Starostwa Powiatowego w Międzychodzie, ul. 17 stycznia 143, 64–400 Międzychód.
23. **Dr Anna Rusińska** – Wydział Biologii, Uniwersytet im. A. Mickiewicza w Poznaniu, ul. Umultowska 89, 61–614 Poznań.
24. **Inż. Bogdan Andrzej Jeran** – naczelnik Wydziału Komunikacji i Rozwoju, Starostwo Powiatowe w Obornikach Wielkopolskich, ul. 11 listopada 2a, 64–600 Oborniki Wlkpolskie.
25. **Mgr inż. Ryszard Kamiński** – emerytowany wielkopolski komendant Wojewódzkiej Państwowej Straży Pożarnej w Poznaniu, ul. Masztalarska 3, 60–967 Poznań.
26. **Inż. Andrzej Spychała** – wójt Gminy Obrzycko, Rynek 19, 64–520 Obrzycko.
27. **Mgr Ewa Hoffmann** – zastępca prezesa Zarządu Wojewódzkiego Funduszu Ochrony Środowiska i Gospodarki Wodnej w Poznaniu, ul. Szczepanowskiego 15 A, 60–541 Poznań.
28. **Dr Włodzimierz Łęcki** – profesor Wyższej Szkoły Umiejętności Społecznych, ul. Słoneczna 16A/2, 60–286 Poznań.
29. **Prof. dr hab. Hubert Szramka** – Katedra Ekonomiki Leśnictwa Uniwersytetu Przyrodniczego, ul. Wojska Polskiego 71 c, 60–625 Poznań.
30. **Prof. dr hab. Henryk Różański** – kierownik Katedry Techniki Leśnej Uniwersytetu Przyrodniczego w Poznaniu, ul. Wojska Polskiego 71 c, 60–625 Poznań.
31. **Dr Józef Grodecki** – Katedra Techniki Leśnej Uniwersytetu Przyrodniczego w Poznaniu, ul. Wojska Polskiego 71c, 60–625 Poznań.

§ 2

Rada jest organem doradczym i opiniodawczym dyrektora Regionalnej Dyrekcji Lasów Państwowych: Piła, Poznań i Szczecin, w zakresie inicjowania oraz oceny realizacji działań podejmowanych w Leśnym Kompleksie Promocyjnym „PUSZCZA NOTECKA”.

§ 3

Do zakresu działania rady należy w szczególności opiniowanie projektów:

- planów zagospodarowania przestrzennego,
- planów urządzenia lasu wraz z programami ochrony przyrody,
- objęcia ochroną prawną nowych obiektów,
- rocznych planów gospodarczych,
- tematyki badań naukowych i możliwości ich praktycznego wykorzystania,
- działalności edukacyjnej prowadzonej w LKP „Puszcza Notecka”,
- turystycznego udostępniania terenów LKP „Puszcza Notecka”,
- programów ochrony leśnych zasobów genowych oraz metod zachowania tych zasobów,
- planów realizacyjnych małej retencji oraz obszarów uwilgotnionych,
- budowy i modernizacji systemów grzewczych, oczyszczalni ścieków oraz innych urządzeń inżyniersko-technicznych;

ponadto do zadań rady należy:

- propagowanie zasad trwałego i zrównoważonego rozwoju w LKP „Puszcza Notecka”,
- współdziałanie z ekologicznymi organizacjami pozarządowymi, samorządami lokalnymi, instytucjami naukowymi we wszystkich sprawach dotyczących LKP,
- wydawanie opinii w sprawach LKP na wniosek dyrektora RDLP: Piła, Poznań i Szczecin lub z własnej inicjatywy.

§ 4

Opinie rady odnoszące się do planowania hodowlano-ochronnego są obligatoryjnie rozpatrywane przez komisje techniczno-gospodarcze w czasie opracowywania planów urządzania lasu nadleśnictw wchodzących w skład LKP „PUSZCZA NOTECKA”, w obecności trzech przedstawicieli delegowanych przez radę.

§ 5

Rada spośród swego grona wybiera przewodniczącego, zastępcę przewodniczącego i sekretarza rady.

§ 6

Przewodniczący, zastępca przewodniczącego i sekretarz rady stanowią Prezydium Rady.

§ 7

Przewodniczący rady reprezentuje ją na zewnątrz, kieruje całokształtem prac, zwołuje posiedzenia oraz przekazuje dyrektorom RDLP: Piła, Poznań i Szczecin protokoły posiedzeń rady wraz z opiniami i wnioskami.

Do zwoływania posiedzeń rady upoważniony jest również zastępca przewodniczącego rady, a w szczególnych wypadkach – również dyrektorzy RDLP.

§ 8

Organizację i tryb pracy rady określa regulamin uchwalony przez radę na jej pierwszym posiedzeniu.

§ 9

Kadencja rady trwa trzy lata.

§ 10

Obsługę techniczno-biurową rady zapewnia RDLP w Pile.

§ 11

Wydatki związane z działalnością rady pokrywane są przez Dyрекcję Generalną Lasów Państwowych ze środków funduszu leśnego, w ramach wspólnych przedsięwzięć Lasów Państwowych.

§ 12

Zapraszany na posiedzenie rady jej członkom i biegłym (ekspertom) zamieszkałym poza miejscowością, w której odbywa się posiedzenie, przysługuje prawo zwrotu kosztów podróży, noclegów oraz diet na podstawie przepisów obowiązujących przy delegacjach służbowych pracowników państwowych jednostek organizacyjnych.

§ 13

Decyzja wchodzi w życie z dniem podpisania.

§ 14

Traci moc decyzja nr 8 dyrektora generalnego Lasów Państwowych z 7 lutego 2005 roku w sprawie powołania Rady Naukowo-Społecznej LKP „Puszcza Notecka” na lata 2005–2008.

§ 15

Zgodnie z wykazem, o którym mowa w zarządzeniu nr 41 dyrektora generalnego Lasów Państwowych z 4 lipca 2007 r. w sprawie ustalania standardowej klasyfikacji haseł, służących grupowaniu aktów reglamentacji wewnętrznej dyrektora generalnego Lasów Państwowych (znak: OR-013-3/07) – niniejsza decyzja należy do grupy aktów kreujących struktury szczególne, ujętych w załączniku do ww. zarządzenia pod pozycją 3c.

**DYREKTOR GENERALNY
LASÓW PAŃSTWOWYCH
dr inż. Marian Pigan**



DECYZJA NR 34 dyrektora generalnego Lasów Państwowych z 13 maja 2008 r.

W SPRAWIE ZMIANY DECYZJI NR 96 W SPRAWIE POWOŁANIA CZŁONKÓW KOMISJI LEŚNO-DRZEWNEJ

OM-906-1-293/08

Na podstawie § 6 Statutu Państwowego Gospodarstwa Leśnego Lasy Państwowe¹ w wykonaniu zadania dyrektora generalnego Lasów Państwowych, określonego w § 8, ust. 1, pkt 5 Statutu², postanawiam, co następuje.

¹ Statut Państwowego Gospodarstwa Leśnego Lasy Państwowe został nadany zarządzeniem nr 50 ministra ochrony środowiska, zasobów naturalnych i leśnictwa z 18 maja 1994 r.; w § 6 Statutu Lasów Państwowych ustanowiono, że w wykonaniu zadań określonych przez ustawę (o lasach) oraz przez przepisy wykonawcze do ustawy, a także innych przepisów prawnych, dyrektor generalny Lasów Państwowych wydaje zarządzenia i decyzje obowiązujące w Lasach Państwowych.

² W § 8, ust. 1, pkt 5 Statutu Państwowego Gospodarstwa Leśnego Lasy Państwowe określono, że: „dyrektor generalny Lasów Państwowych ustala w szczególności (...) zasady sprzedaży drewna przez Lasy Państwowe....”.



§ 1

Zgodnie z § 6, pkt 3 i 4 w zarządzeniu nr 52A z 31 października 2007 r. (znak: OM-906-1-349/07) w sprawie ustalenia sposobu sprzedaży drewna przez Państwowe Gospodarstwo Leśne Lasy Państwowe (WEWNĘTRZNY KODEKS LEŚNY HANDLOWY):

1. Z dniem 30 kwietnia 2008 r. odwołuję z członka Komisji Leśno-Drzewnej Pana Mariusza Barana, przedstawiciela Stowarzyszenia Producentów Płyt Drewnopochodnych w Polsce.
2. Z dniem 30 kwietnia 2008 r. powołuję na członka Komisji Leśno-Drzewnej Pana Jarosława Kruka, przedstawiciela Stowarzyszenia Producentów Płyt Drewnopochodnych w Polsce.

§ 2

Niniejsza decyzja wchodzi w życie z dniem podpisania.

**DYREKTOR GENERALNY
LASÓW PAŃSTWOWYCH
dr inż. Marian Pigan**

NARADA DYREKTORÓW regionalnych dyrekcji Lasów Państwowych Jedlnia, 8–9 maja 2008 r.

GD-0031-3/2008

Naradę prowadził dyrektor generalny Lasów Państwowych **Marian Pigan**. W naradzie ponadto uczestniczyli: **Janusz Zaleski** – podsekretarz stanu w Ministerstwie Środowiska, **Tomasz Wójcik** – zastępca dyrektora generalnego LP, dyrektorzy zakładów o zasięgu krajowym oraz naczelnicy i pracownicy Dyrekcji Generalnej Lasów Państwowych.

Porządek dzienny narady:

1. Sprzedaż drewna.
2. Wyniki ekonomiczne LP po I kwartale 2008 r.
3. Sprawy różne.

Dyr. gen. LP M. Pigan powitał zebranych i omówił porządek narady. Poinformował o zmianie struktury organizacyjnej Dyrekcji Generalnej LP – utworzono nowe pionosy: zastępcy dyrektora generalnego ds. marketingu i organizacji oraz ds. ekonomicznych, powołane zostały wydziały ds. gospodarki zasobami mieszkaniowymi i lokalowymi oraz ds. zamówień publicznych (dotychczas zespół), a Wydział Urządzania Lasu został połączony z Wydziałem Geoinformatyki.

Min. J. Zaleski poinformował o realizacji strategicznych celów Ministerstwa Środowiska, w tym o: wykorzystaniu środków finansowych z Unii Europejskiej, procesie dostosowywania prawa polskiego do prawa UE (ustawy o: ochronie środowiska, ocenie oddziaływania na środowisko, odpadach i prawo geologiczne), sieci Natura 2000, zmianach klimatycznych w kontekście europejskim – kosztach gospodarczych i społecznych ograniczania emisji CO₂, biopaliwach, a także zwiększaniu efektywności energetycznej oraz ewentualnych skutkach finansowych dla obywateli poprzez wzrost cen energii i kosztów produkcji. Nawiązał do tworzenia sieci obszarów Natura 2000 – do końca roku będzie wyznaczonych 500 obszarów, zostaną ustalone cele i sposób ich realizacji. Z tą kwestią wiąże się zadania dla LP z zakresu ochrony przyrody. Lasy Państwowe mają wykształconą kadrę specjalistów, która będzie realizować te zadania we współpracy ze służbami przyrodniczymi i organizacjami ekologicznymi. Poruszył także sprawę nowelizacji ustawy o lasach.

Dyr. gen. LP M. Pigan w nawiązaniu do porządku narady odniósł się do ogólnej sytuacji gospodarczej na świecie i w kraju, na podstawie danych GUS. Przypomniał, że dobry wizerunek LP był budowany przez kolejne pokolenia leśników i obowiązkiem jest szczególnie troska o to dziedzictwo. W kwestii skarg i wniosków kierowanych do dyrektora generalnego LP stwierdził, że należy dołożyć starań, aby sprawy załatwiać na szczeblu nadleśnictwa i RDLP. Omawiając ważniejsze zagadnienia w ostatnim okresie, wymienił posiedzenie Kolegium LP 22 kwietnia 2008 r., na którym został pozytywnie zaopiniowany plan finansowo-gospodarczy LP na 2008 r. i posiedzenie Sejmu w sprawie „Raportu o stanie lasów za 2006 r.”. Zwrócił uwagę na pismo z DGLP w sprawie tymczasowego wstrzymania działań związanych z małą retencją (w związku z potrzebą wprowadzenia regulacji prawnych, dotyczących oceny oddziaływania na środowisko), z wyjątkiem sytuacji, gdy procedury zostały już uruchomione. Poruszył sprawę mieszkań bezpłatnych dla pracowników – pismo w tej sprawie zostanie przesłane do RDLP w najbliższych dniach. Podkreślił potrzebę monitorowania kosztów w relacji do przychodów oraz bieżącego kontrolowania płynności finansowej w jednostkach LP.

Ad 1

Zast. dyr. LP T. Wójcik przedstawił analizę pozyskania i sprzedaży drewna – stan na 5 maja 2008 r. – w odniesieniu do planu finansowo-gospodarczego LP oraz lat ubiegłych. Omówił ceny, zapas oraz zaawansowanie sprzedaży poszczególnych sortymentów surowca drzewnego wg RDLP. Następnie przedstawił dane o produkcji i wskaźnikach finansowych poszczególnych branż przemysłu drzewnego 2007/2008 – nastąpił spadek dynamiki wzrostu wartości produkcji sprzedanej. W świetle omawianych spraw nawiązał do obowiązujących zasad sprzedaży drewna i potrzeby ich nowelizacji. We wstępie do dalszej dyskusji szczegółowo rozważył różne aspekty obecnej sytuacji rynkowej. Następnie temat ten omawiano w sposób seminaryjny z udziałem wszystkich dyrektorów regionalnych dyrekcji LP, którzy przedstawili sytuację na terenie RDLP i wnioski z niej wynikające. W wyniku dyskusji ustalono wspólne stanowisko (załączone do niniejszego protokołu), dotyczące strategii sprzedaży surowca drzewnego w LP, które po zatwierdzeniu przez dyrektora generalnego LP będzie stanowiło wytyczną dla jednostek LP.

Dyr. K. Szabla – przewodniczący zespołu zadaniowego ds. nowelizacji zasad sprzedaży drewna – przedstawił wyniki pracy zespołu. Dotychczasowe zasady sprzedaży drewna wymagają pewnych zmian, uwzględniających m.in. nową sytuację rynkową, zwiększenie funkcjonalności i przejrzystości Portalu Leśno-Drzewnego, uzupełnienia o regulacje na okres dekonunktury, przeniesienia części zapisów do regulaminów i instrukcji, redukcji liczby kryteriów oceny oferty. Dorobek koncepcyjny zarządzenia 52A powinien być wykorzystany. Istotną rzeczą będzie symulacja wpływu poszczególnych rozwiązań na przychody LP i rynek drzewny. We wnioskach odniósł się także do Komisji Leśno-Drzewnej, historii oraz harmonogramów umów, puli rozwojowej drewna i incydentalnej, sprzedaży w trybie negocjacji sortymentów cennych, odwołań, a także renegotjacji cen. Końcowy raport zespołu został przekazany dyrektorowi generalnemu LP.

W dyskusji udział wzięli dyrektorzy: P. Grygier, S. Wencel i L. Banach. Poruszono zagadnienia: ustalania ceny do rokowań internetowych, punktacji ofert w kontekście terminów płatności, puli rozwojowej i wliczania lat współpracy przy zmianach właścicielskich (liczy się następstwo prawne).

Ad 2

Nacz. A. Królicki omówił wyniki ekonomiczne LP po I kwartale 2008 r. wg RDLP oraz w porównaniu z planem na 2008 r. i analogicznym okresem roku ubiegłego:

- przychodów,
- kosztów uzyskania przychodów,
- wyniku finansowego.

Omówił układ rodzajowy kosztów, stan zapasów oraz zatrudnienie i płace za I kwartał br. Przedstawił analizę kosztów jednostkowych odnowień, czyszczeń wczesnych i późnych planowanych oraz wykonanych w 2007 r., w kontekście planu na 2008 r. Na tej podstawie zaprezentował koncepcję modelowania kosztów. Zanalizował przychody w I kwartale br. w porównaniu z dynamiką dwóch ubiegłych lat oraz wzrostem kosztów pozyskania, hodowli, ochrony lasu i ochrony przeciwpożarowej. Przedstawił wskaźniki ekonomiczne w jednostkach LP (płynności, pokrycia aktywów trwałych kapitałem własnym, sprawności działania) i wydatki z funduszu leśnego na budowę środków trwałych.

Zwrócił uwagę na kwestię prawidłowości danych w bazie nadleśnictw, hurtowni i sprawozdawczości. Podkreślił, że w wypadku problemów należy korzystać z systemu zgłaszania błędów. Przypomniał o konieczności starannej analizy ekonomicznej przy budowie środków trwałych, dyscyplinie kosztów utrzymania biur RDLP, monitorowaniu przychodów i kosztów jednostek LP. Przedstawił skutki finansowe różnych wariantów decyzji płacowych.

Ad 3

1. Nacz. W. Fonder.

- Notyfikacja programów pomocowych z NFOŚiGW na lata 2007–2013 na zalesienia, przebudowę drzewostanów, ochronę lasu i ochronę przeciwpożarową oraz szkółkarstwo – pomocy tej nie można łączyć z pomocą unijną, szczególnie z programami PROW, SPO – Infrastruktura i Środowisko.
- Mała retencja – działania w tej sprawie chwilowo wstrzymano z uwagi na konieczność dokończenia prac legislacyjnych, związanych z oceną oddziaływania na środowisko. Wkrótce do RDLP zostanie przekazany poradnik małej retencji.
- Programy szkółkarskie dla RDLP – opracowanie kierunków rozwoju szkółkarstwa w związku ze spadkiem powierzchni zalesień i odnowień. Do końca roku planuje się przygotowanie regionalnych programów rozwoju szkółkarstwa, które będą również podstawą uzyskiwania zewnętrznego dofinansowania. Przy tym uwaga: dofinansowanie szkółki z NFOŚiGW powoduje zakaz 5-letniej sprzedaży sadzonek (pomoc publiczna).
- Szkolenia technologiczne – technika i technologia w użytkowaniu głównym lasu, ze szczególnym uwzględnieniem maszyn wielooperacyjnych – rozpoczną się jesienią 2008 r.

W dyskusji udział wzięli dyrektorzy: J. Kaczmarek, L. Banach, K. Szabla, S. Wencel, T. Wójcik i P. Lutyk. Poruszono następujące sprawy: włączenia w tematykę szkoleń odbioru drewna kłodowanego, barier mentalnych we wdrażaniu postępu technicznego, skrócenia systemu odbioru drewna, warunków wydajności pracy maszyn wielooperacyjnych, obciążenia dodatkową pracą leśniczych, gwarancji pracy dla ZUL-i inwestujących w maszyny wielooperacyjne, uwzględnienia na etapie planowania szlaków zrywkowych, norm klasyfikacji jakościowej, jak też problemu odpływu siły roboczej (temat ten zostanie szczegółowo omówiony na następnej naradzie).

2. Dyrektorzy RDLP zwrócą uwagę na zasoby genowe przechowywane w LBG w Kostrzycy.

3. Gł. insp. LP K. Grzybowski poinformował, że projekt nowej tematyki i metodyki kontroli kompleksowej zostanie przekazany RDLP do konsultacji. Zostało przygotowane zarządzenie DGLP w sprawie kontroli instytucjonalnej w LP, w którym uwzględniono uwagi zgłoszone przez RDLP. Na jednej z kolejnych narad zostaną omówione wyniki kontroli problemowej na temat gospodarowania majątkiem Skarbu Państwa. Rozpoczęto kontrolę problemową w zakresie sprzedaży drewna. Omówił skargi i wnioski wpływające do Dyrekcji Generalnej LP. Dotyczą one m.in.: spraw mieszkaniowych, pracowniczych, zamiany gruntów, zamówień publicznych, gospodarki leśnej i łowieckiej oraz ochrony przyrody.

4. Nacz. A. Grzegorzczak:

- Umowy na mieszkania bezpłatne dla pracowników Służby Leśnej (na podstawie rozporządzenia ministra środowiska) – powinna

to być umowa najmu lokalu. W tej sprawie zostanie przygotowane pismo z DGLP i wzór umowy.

- Sprawy płacowe w świetle spotkania 23.04.08 r. z centralami związkowymi.
- Limit na jazdy terenowe w związku z wystąpieniem central związkowych do ministra infrastruktury o zwiększenie limitu km dla Służby Leśnej na jazdy lokalne i wyodrębnienie dodatkowej kategorii pojazdów. Poinformowała również o wynikach wstępnego spotkania w Ministerstwie Infrastruktury w tej sprawie – będzie ona wymagała dalszej analizy.

W dyskusji udział wzięli dyrektorzy: L. Banach, P. Lutyk, K. Szabla, J. Kaczmarek, T. Wójcik i nacz. W. Żyndul.

5. Pan J. Błaszczak przedstawił informację o gospodarce łowieckiej w LP w latach 2006/2007 na tle ostatnich 3 lat. Przypomniął, że 168 ośrodków hodowli zwierzyny w LP służy realizacji artykułu 28 ustawy prawo łowieckie. Podał dane o: paśnikach, lizawkach, ambonach, wojlerach, poletkach żerowych i łąkach śródleśnych. Omówił szkody łowieckie – powierzchnia 4,5 tys. ha i trofea. Zanalizował liczebność gatunkową – wystąpiła tendencja spadkowa w populacji sarny i dzika, liczebność natomiast populacji daniela rośnie. Poziom pozyskania w OHZ LP jest stabilny. Poinformował o przychodach i kosztach gospodarki łowieckiej, dopłatach bezpośrednich za łąki śródleśne i poletka, kosztach zagospodarowania obwodów łowieckich i organizacji polowań. Przedstawił podejmowane działania informacyjne i promocyjne w zakresie gospodarki łowieckiej i ich efekty. Zaprezentował wyniki kompleksowej oceny gospodarki łowieckiej, dokonanej przez dyrektorów RDLP i na szczeblu DGLP. Omówił zamierzenia na najbliższy czas w odniesieniu do gospodarowania kwaterami, infrastruktury służącej do pozyskania zwierzyny i nowych programów: modelowego zagospodarowania łowisk, ochrony kaczk i krzyżówki i muflona.

W dyskusji udział wzięli dyrektorzy – J. Kaczmarek i P. Zbrożek.

6. Nacz. J. Błasiak przypomniała o wojewódzkich zespołach specjalistycznych, powołanych przez wojewodów w celu zapropinowania obszarów sieci Natura 2000 i konieczności zaangażowanego udziału w pracach zespołów leśników, specjalizujących się w inwentaryzacji przyrodniczej. Sprawa jest bardzo ważna z uwagi na proces tworzenia sieci Natura 2000 na terenie RDLP.

Notowała:

Anna Trzeciak

**AKCEPTUJĘ:
DYREKTOR GENERALNY
LASÓW PAŃSTWOWYCH
dr inż. Marian Pigan**

STANOWISKO DYREKTORÓW REGIONALNYCH DYREKCJI LASÓW PAŃSTWOWYCH

Na podstawie analizy sytuacji rynkowej dyrektorzy RDLP uczestniczący w naradzie, w Jedlni, 8 maja 2008 roku przedstawiają następujące stanowisko w sprawie strategii sprzedaży surowca drzewnego w najbliższym okresie.

1. Wskazana jest obniżka cen drewna objętego sprzedażą w trybie rokowań internetowych. O rodzajach sortymentów objętych obniżką w skali poszczególnych RDLP decydują dyrektorzy RDLP w porozumieniu z nadleśniczymi. Powinny to być sortymenty, na które jest najmniejszy popyt.
2. Obniżka powinna nastąpić w drodze renegocjacji umów kupna-sprzedaży drewna sprzedanego w drodze rokowań internetowych (przypisu z portalu).

3. Poziom obniżki cen nie powinien przekroczyć 10% w stosunku do cen zapisanych w umowach. Ostateczny poziom obniżki będzie wynikiem negocjacji.
4. Obniżka powinna objąć okres 01.06-30.09.2008 r.
5. Obniżka powinna dotyczyć drewna zakupionego w okresie 01.06-30.09.2008 r. na sortymenty ustalone przez dyrektora RDLP zgodnie z punktem 1.
6. Drewno o obniżonych cenach nieodebrane przez nabywców zgodnie z ustalonym harmonogramem należy kierować na „e-drewno”. Cenę wyjściową i minimalną ustala organizator licytacji. Powyższe wejdzie w życie po zmianie zarządzenia nr 52A.
7. Dyrektor generalny Lasów Państwowych może ustalić inne warunki sprzedaży dla drewna pokłeskowego na wniosek dyrektora RDLP.



POSIEDZENIE KOLEGIUM LASÓW PAŃSTWOWYCH Warszawa, 22 kwietnia 2008 r.

GD-0011/1/2008

Posiedzenie otworzył przewodniczący Kolegium LP dr inż. Konrad Tomaszewski. Powitał zebranych i zaproponował porządek posiedzenia:

1. Otwarcie posiedzenia i omówienie porządku dziennego.
2. Wręczenie aktów powołania nowo powołanym członkom Kolegium LP.
3. Informacja dyrektora generalnego LP o realizacji zadań w 2007 r.
4. Projekt planu finansowo-gospodarczego Lasów Państwowych na 2008 r. i sytuacja finansowo-gospodarcza LP po pierwszym kwartale 2008 r.
5. Stan prac nad nowelizacją zasad sprzedaży drewna.
6. Docelowa wizja planowania finansowo-gospodarczego w Lasach Państwowych.
7. Zmiany w regulaminie Kolegium LP.
8. Działanie portalu leśno-samorządowego oraz portalu Kolegium Lasów Państwowych.
9. Sprawy wniesione.
10. Przyjęcie uchwał i wniosków.

Udział w posiedzeniu wzięło 62 członków Kolegium LP (nieobecność usprawiedliwiły 2 osoby), a także podsekretarz stanu w Ministerstwie Środowiska – Janusz Zaleski oraz dyrektor Departamentu Leśnictwa MŚ – Zofia Chrempińska).

Członkiem Kolegium LP przestał być pan Marian Pigan, który został powołany na stanowisko dyrektora generalnego LP.

Ad 1

G. Zagrobelna i **R. Gruś** zwrócili się z wnioskiem o uzupełnienie porządku obrad o następujące sprawy: sytuacja kadrowa w LP, projekt nowelizacji ustawy o lasach i wykonawstwo prac przez zakłady usług leśnych LP. Zostały one włączone do pkt. 9 porządku obrad.

Kolegium LP zaakceptowało skład Komisji Skrutacyjnej, powołanej na inauguracyjnym posiedzeniu: Marek Szary – przewodniczący (w zastępstwie nieobecnego Marka Hejmana), Czesław Czochna i Janusz Sala.

Ad 2

Dyr. gen. LP M. Pigan wręczył akty powołania nowo powołanym członkom Kolegium LP: Bogdanowi Gieburowskiemu – RDLP Katowice, Leonowi Jagodzie – RDLP Kraków, Piotrowi Zbrożkowi – RDLP Białystok, Włodzimierzowi Błaszczkowi – Nadleśnictwo Świerkianiec, Maciejowi Taborskiemu – Nadleśnictwo Przytok, Zbigniewowi Gryzłowskiemu – Nadleśnictwo Nawojowa, Januszowi Jeznachowi – Nadleśnictwo Nowe Ramuki, Edwardowi Tomeckiemu – Nadleśnictwo Rudnik, Adamowi Potockiemu – Nadleśnictwo Bobolice, Stanisławowi Bazanowi – Nadleśnictwo Oleśnica Śląska, Piotrowi Świdrowi – Nadleśnictwo Brzózka, Kazimierzowi Ulenieckiemu – Krajowa Sekcja Pracowników Leśnictwa NSZZ „Solidarność”.

Podsekretarz stanu J. Zaleski podkreślił, że przedmiotem spotkania są ważne dla funkcjonowania LP sprawy, w tym plan finansowo-gospodarczy LP. Istotnym zagadnieniem jest nie tylko ocena realizacji planu, ale również odniesienie do kilkuletniej perspektywy. Poruszył sprawę rozwoju LP w najbliższych latach w kontekście sytuacji na rynku drzewnym i ogólnych tendencji gospodarczych. Wyzwaniem dla LP będzie także Natura 2000, wymagająca nowego zdefiniowania zadań gospodarki leśnej na jej obszarze. Odniósł się również do sprawy ewentualnej zmiany definicji gospodarki leśnej – nie planuje się żadnych działań w tej kwestii.

Ad 3

Dyr. gen. LP M. Pigan poinformował o planowanych zmianach w strukturze organizacyjnej Dyrekcji Generalnej LP. Oceniając zadania w 2007 r. stwierdził, że zrealizowano wszystkie planowane zadania. Odniósł się do sytuacji na rynku surowca drzewnego w kontekście europejskim i światowym, współpracy z przemysłem drzewnym, inwentaryzacji przyrodniczej w LP (zakończenie do czerwca br.), problemów z certyfikacją FSC oraz stanu prac nad certyfikacją PEFC, nowelizacji ustawy o lasach oraz założeń do planu finansowo-gospodarczego LP w aspekcie wzrostu stawek dla zakładów usług leśnych.

W zakresie handlu drewnem omówił:

- pozyskanie i sprzedaż surowca drzewnego w 2007 r. na tle lat 2000-2007 oraz plan na 2008 r. (analiza sortymentów i w odniesieniu do RDLP),
- ceny surowca drzewnego w 2007 r. oraz osiągnięte w Portalu Leśno-Drzewnym na rok 2008,
- ceny celulozy, płyt wiórowych, wyrobów papierniczych, tektury oraz tarcicy i produktów drzewnych na rynkach europejskich.

Zast. dyr. gen. LP R. Kapuściński przedstawił informację o realizacji zadań z zakresu gospodarki leśnej w 2007 r. oraz plan

zadań na 2008 r. Omówił następujące zagadnienia:

- odnowienia i zalesienia,
- poprawki,
- pielęgnowanie gleby i niszczenie chwastów,
- czyszczenia wczesne i późne,
- wprowadzanie podszytów,
- trzebieże wczesne,
- przebudowę drzewostanów.

Poinformował, że w związku z rozmiarem powierzchni gruntów przekazywanych do zalesień przez Agencję Nieruchomości Rolnych oraz ograniczeniami wynikającymi z ustanowienia obszarów Natura 2000, realizacja rozmiarów założonych przez Krajowy Program Zwiększania Lesistości będzie trudna. Przedstawił informację o finansowaniu głównych zadań z zakresu hodowli lasu w 2007 r. i plan na 2008 r., w tym dotację budżetową na realizację zadań określonych w artykule 54 ustawy o lasach. Zadania z zakresu hodowli lasu zostały wykonane pomyślnie. W dziedzinie ochrony lasu zrealizowano w 2007 r. następujące zadania:

- ochrona lasu przed zwierzyną,
- ograniczanie populacji szkodliwych owadów,
- sprzątanie lasu,
- ochrona przeciwpożarowa – przeciętna powierzchnia pożaru w LP wyniosła 0,20 ha; głównymi przyczynami pożarów lasu były podpalenia i nieostrożność dorosłych; w 2007 r. nie odnotowano dużych pożarów lasu; na podstawie analizowanych danych ocenił, że system ochrony przeciwpożarowej jest skuteczny; w ramach działań profilaktycznych wykonano 80 km nowych pasów przeciwpożarowych, odnowiono 9,6 tys. ha starych, uporządkowano z materiałów łatwopalnych 35,5 tys. ha powierzchni leśnej; w nawiązaniu do powyższych zadań przedstawił plan na 2008 r.

Odnosił się do inwentaryzacji przyrodniczej – jakkolwiek wymaga uzupełnień, to stanowi ona dobrą podstawę do racjonalnego gospodarowania. Było to też dobrą okazją do pogłębienia współpracy z organizacjami ekologicznymi i przyrodnikami.

Przew. Kol. LP K. Tomaszewski zwrócił uwagę na kwestię użytkowania rębnego z punktu widzenia etatu w planie urzędnika lasu, zasadę równomierności pozyskiwania drewna i aneksowania planów urzędnika lasu.

W dyskusji głos zabrali dyr.: M. Pigan, B. Gieburowski i p. P. Pogoda. Poruszono zagadnienie intensywności pozyskania w ramach etatu (poza sytuacjami kłęskowymi), kłęski w nadleśnictwach beskidzkich w kontekście zasad sprzedaży drewna i zarządzenia DGLP 52A, aneksowania planu urzędnika lasu, etatu średniorocznego i zbilansowanego oraz podejmowania decyzji w sprawie realizacji etatu w nadleśnictwach pod nadzorem RDLP. Poruszono także sprawę śmieci w lasach w odniesieniu do zapisów ustawy, tzw. śmieciowej, oraz klasyfikacji działalności LP.

Zast. dyr. gen. LP R. Kapuściński udzielił odpowiedzi na pytanie **nadleśniczego M. Walczaka** o koszty ochrony przyrody i edukacji.

Ad 4

Nacz. A. Królicki omówił założenia planu finansowo-gospodarczego LP na 2008 r.: przychody, koszty, wynik. Zaprezentował szczegółową analizę dotyczącą bilansu funduszu leśnego, w tym w zakresie lasów innej własności. Omówił zagadnienie zatrudnienia i płac, nakłady na budowę środków trwałych oraz wydatki finansowane z budżetu państwa w 2007 r. w kontekście planu.

W dyskusji udział wzięli: wicemin. J. Zaleski, R. Gruś, dyr. gen. LP M. Pigan, przew. Kol. LP K. Tomaszewski, nadl. J. Pawliszak, dyr. M. Szary, nadl. M. Taborski, prof. A. Kłoczek, W. Grochala, S. Nowak, A. Konieczny, M. Dobrzyński, C. Ostaszewski. Poruszono następujące sprawy:

- potrzeby doinwestowania Zakładu Usług Leśnych we Wrocławiu, po analizie ekonomicznej,
- wykorzystania zakładów LP regionalnych i o zasięgu krajowym,
- potrzeby rozwiązań systemowych odnośnie gruntów pod liniami energetycznymi,
- pozycji planu dotyczącej działalności dodatkowej (RDLP Wrocław),
- potrzeby opracowania klasyfikacji działalności,
- narastającego problemu sprzątania lasu, kosztów utylizacji i potrzeby podjęcia działań legislacyjnych (w gminach, w których istnieje zryczałtowany odbiór śmieci, problem ten jest znacznie mniejszy),
- rozszerzenia planu LP o plany RDLP i zakładów o zasięgu krajowym,
- pozycji planu LP o pozostałej sprzedaży w nadleśnictwach (sprzedaż materiałów, dzierżawy gruntów i obiektów),
- przejrzystych reguł weryfikacji wyniku finansowego,
- konsultantów ds. ochrony przyrody w związku z potrzebą reagowania na zagrożenia,
- zwiększenia nakładów na badania,
- ekonomicznej analizy poszczególnych pozycji planu LP i ich wzajemnej relacji,
- przyszłości LP w kontekście sytuacji leśnictwa w Europie,
- wahań na rynku drzewnym,
- potrzeby pokazywania społeczeństwu kosztów ponoszonych przez LP na pozaprodukcyjne funkcje lasu,
- przykładu kraju europejskiego, w którym lasy państwowe koordynują logistykę i dostawy surowca drzewnego,
- wzrostu kosztów usług leśnych,
- sprzedaży drewna i wypracowania zysku, rosnących kosztów usług leśnych,
- struktury przychodów leśnictwa szwajcarskiego w kontekście zachodzących przemian,
- oczekiwania przemysłu obniżki cen drewna okrągłego iglastego o 16% i liściastego o 20%,
- kosztów promocji w odniesieniu do sytuacji na rynku,
- uzgodnień płacowych ze związkami zawodowymi,
- uporządkowania sprawy dzierżaw (osiąganie celów gospodarki leśnej),
- powiązania prognozy sytuacji finansowo-gospodarczej LP z planowaniem,
- dodefiniowania i poprawienia nazewnictwa niektórych pozycji planu,
- funduszu stabilizacji,
- notyfikacji dotyczących funduszu leśnego w lasach nie stanowiących własności Skarbu Państwa.

Odpowiedzi na pytania udzielił: dyr. gen. LP M. Pigan, W. Sawicka, nacz. J. Błasiak i nacz. W. Fonder.

Przew. Kol. LP K. Tomaszewski przedstawił treść projektu uchwały nr 1 Kolegium LP w sprawie opinii do projektu planu finansowo-gospodarczego LP na rok 2008. Członkowie Kolegium LP nie wnieśli poprawek do projektu uchwały oraz nie zgłosili uwag do propozycji głosowania jawnego nad uchwałą. Komisja skrutacyjna ogłosiła wyniki głosowania: za przyjęciem uchwały głosowało 58 osób, wstrzymała się 1 osoba, nikt nie głosował przeciw – protokół komisji skrutacyjnej i uchwała nr 1 stanowią załączniki do niniejszego protokołu (*bez publikacji – przyp. red.*).

Ad 5, 6, 7, 8

W uzgodnieniu z **dyr. gen. LP M. Piganem** sprawy wymienione w punktach 5, 6, 7 i 8 zostały przeniesione na następne posiedzenie Kolegium LP.

Ad 9 (sprawy wniesione)

1. Sprawa Zakładu Usług Leśnych we Wrocławiu została poruszona i wyjaśniona w pkt. 4.
2. Problematyka zarządzania kadrami w LP.

W dyskusji na temat punktu drugiego udział wzięli: G. Zagrobelna, A. Konieczny, A. Kostrzewa, R. Gruś, nadleśniczowie L. Bednarz i Z. Gryzło, W. Grochala, G. Półtorak, przew. Kol. LP K. Tomaszewski. Poruszono następujące sprawy: zmiany kadrowe w LP na przestrzeni ostatnich miesięcy, odpowiedzialność dyrektorów RDLP za zarządzanie kadrami, mieszkania zakładowe, polityka kadrowa LP na tle jakości życia publicznego, standardy etyczne, „zagospodarowanie” osób odwołanych ze stanowisk, potrzeba wypracowania polityki kadrowej w LP i awansowania wartościowych pracowników, konkursy na stanowiska w LP.

Dyr. gen. LP M. Pigan odniósł się do powyższych wypowiedzi i w podsumowaniu stwierdził, że kadry są bardzo istotnym elementem zarządzania LP i dlatego należy stworzyć odpowiednią politykę kadrową. Trudne decyzje kadrowe muszą być uzasadnione i powinny być podejmowane w sposób wyważony i merytoryczny.

3. Informacja o nowelizacji prawa leśnego.

Przew. Kol. LP K. Tomaszewski wymienił zagadnienia, które będą miały istotny wpływ na przyszłość LP, m.in.: roszczenia niemieckie,

uporządkowanie ksiąg wieczystych, zarządzanie funduszem leśnym oraz kierunki zmian w ustawach: o lasach i ochronie przyrody.

Dyr. dep. MŚ Z. Chrepińska poinformowała Kolegium LP o aktualnych pracach nad nowelizacją ustawy o lasach oraz ustawy o ochronie przyrody w odniesieniu do leśnictwa. Poruszyła również kwestie: reprivatyzacji, Natury 2000, lasów niepaństwowych, służebności przesyłowej (grunty pod liniami energetycznymi), kadrowe i mieszkaniowe, uprawnienia majątkowe, rozporządzenia o gospodarce finansowej, urządzania lasu i szkolnictwa leśnego.

Do końca posiedzenia Kolegium LP nie wniesiono uwag do protokołu z posiedzenia odbytego 4 grudnia 2007 r.

Protokołowała
Anna Trzeciak

PRZEWODNICZĄCY
KOLEGIUM LASÓW PAŃSTWOWYCH
dr inż. Konrad Tomaszewski

ZAŁĄCZNIK NR 1
Uchwała nr 1 z posiedzenia
Kolegium Lasów Państwowych
22 kwietnia 2008 r.

W SPRAWIE OPINII DO PROJEKTU PLANU
FINANSOWO-GOSPODARCZEGO LASÓW
PAŃSTWOWYCH NA ROK 2008

Działając na podstawie § 14 regulaminu Kolegium Lasów Państwowych, stanowiącego załącznik do zarządzenia nr 60 dyrektora generalnego Lasów Państwowych z 9 listopada 2007 roku w sprawie ustalenia regulaminu określającego zasady działania oraz trybu pracy Kolegium Lasów Państwowych, a także biorąc pod uwagę, że:

- 1) w § 9, ust. 3, pkt 2) Statutu Lasów Państwowych ustanowiono, że „dyrektor generalny LP przedstawia kolegium dla wyrażenia opinii projekty (...) planów gospodarczo-finansowych Lasów Państwowych;
- 2) w § 19, ust. 1, lit. e) regulaminu Kolegium Lasów Państwowych ustalono, że „do właściwości Kolegium Lasów Państwowych (...) należy wydawanie, adresowanych do dyrektora generalnego Lasów Państwowych, opinii w sprawie projektu planu finansowo-gospodarczego Lasów Państwowych”;
- 3) rozporządzenie Rady Ministrów z 6 grudnia 1994 roku w sprawie szczegółowych zasad gospodarki finansowej w Państwowym Gospodarstwie Leśnym Lasy Państwowe określiło, że:
 - a) plany finansowo-gospodarcze jednostek organizacyjnych Lasów Państwowych powinny zawierać zadania rzeczowe, przychody ze sprzedaży, koszty działalności, wynik finansowy (§ 6, ust. 1);
 - b) plany finansowo-gospodarcze regionalnych dyrekcji, obok planu własnego, obejmują plany nadleśnictw i zakładów, zatwierdzone przez dyrektora regionalnej dyrekcji LP (§ 6, ust. 2);
 - c) plan finansowo-gospodarczy Lasów Państwowych obejmuje plan Dyrekcji Generalnej LP i plany dyrekcji regionalnych LP, zatwierdzone przez dyrektora generalnego LP; w związku z tym uchwała się, co następuje.

§ 1

Kolegium Lasów Państwowych, obradujące na posiedzeniu zwołanym w Warszawie 22 kwietnia 2008 roku, na mocy niniejszej uchwały wyraża opinię rekomendującą projekt planu finansowo-gospodarczego Lasów Państwowych na rok 2008, jako dokumentu zasługującego na poddanie dalszemu procedowaniu zgodnie z przepisami prawa.

§ 2

Kolegium Lasów Państwowych zwraca się do dyrektora generalnego Lasów Państwowych, aby zechciał rozważyć podjęcie działań doskonalących planowanie finansowo-gospodarcze w Lasach Państwowych, stosownie do uwag i postulatów zgłoszonych w trakcie dzisiejszego posiedzenia do protokołu.

§ 3

Kolegium Lasów Państwowych wnioskuje o opublikowanie niniejszej uchwały w Biuletynie Informacyjnym Lasów Państwowych, stosownie do wymagania ustalonego w § 14, ust. 2 regulaminu Kolegium Lasów Państwowych.

§ 4

Niniejszą uchwałę przyjęto w głosowaniu jawnym, przy następującym wyniku głosowania, ustalonym przez komisję skrutacyjną w składzie: Marek Szary (przewodniczący), Czesław Czochra (członek), Janusz Sala (członek):

- 1) liczba członków Kolegium Lasów Państwowych: 62 osoby;
 - 2) liczba członków Kolegium Lasów Państwowych głosujących za przyjęciem uchwały: 58 osób;
 - 3) liczba członków Kolegium Lasów Państwowych głosujących przeciw przyjęciu uchwały: brak;
 - 4) liczba członków Kolegium Lasów Państwowych wstrzymujących się od głosowania: 1 osoba;
- na dowód jej przyjęcia podpisano przez przewodniczącego Kolegium LP w Warszawie, 22 kwietnia 2008 roku.

PRZEWODNICZĄCY KOLEGIUM
LASÓW PAŃSTWOWYCH
dr inż. Konrad Tomaszewski

☆

SPRZEDAŻ NIERUCHOMOŚCI

NIERUCHOMOŚCI PRZEZNACZONE DO SPRZEDAŻY
ZATWIERDZONE PRZEZ DYREKTORA GENERALNEGO LASÓW PAŃSTWOWYCH

Regionalna Dyrekcja Lasów Państwowych Lublin

Lp.	Nazwa nadleśnictwa, obrębu leśnego, oddz. i pododdz.	Nazwa obrębu ewidencyjnego, gmina, adres nieruchomości	Nr ewidencyjny działki, nr KW, Sąd Rejonowy, pow. działki (m ²)	Rodzaj zabudowy i sposób zagospodarowania
1.	Kraśnik Dzierzkowice 39o	Urzędów Wodna Urzędów ul. Wodna 116 23–250 Urzędów	1358/1 77430 SR w Kraśniku 1530	budynek mieszkalny, jednorodzinny, zasiedlony
2.	Kraśnik Dzierzkowice 148a	Góry Kolonia Zakrzówek Góry 2 23–213 Zakrzówek	508/2 77084 SR w Kraśniku 2055	budynek mieszkalny, jednorodzinny, zasiedlony, bud. gospodarczy
3.	Sarnaki Sarnaki 252d	Zaburze Sarnaki 08–220 Sarnaki	461/1 76678 SR w Łosicach udz. w 3724	dwa lokale w budynku mieszkalnym, czterorodzinnym, zasiedlone, bud. gospodarczy
4.	Zwierzyniec Tereszpol 5h	Panasówka Tereszpol Panasówka 25 23–407 Tereszpol	62/1 70755 SR w Biłgoraju 1910	budynek mieszkalny, dwurodzinny, zasiedlony, bud. gospodarczy

Zatwierdzam:
DYREKTOR GENERALNY LASÓW PAŃSTWOWYCH
dr inż. Marian Pigan

Warszawa, 25 kwietnia 2008 r.

Lp.	Nazwa nadleśnictwa, obrębu leśnego, oddz. i pododdz.	Nazwa obrębu ewidencyjnego, gmina, adres nieruchomości	Nr ewidencyjny działki, nr KW, Sąd Rejonowy, pow. działki (m ²)	Rodzaj zabudowy i sposób zagospodarowania
1.	Chełm Pobołowice 109f	Kolonia Pobołowice Żmudź Kolonia Pobołowice 22–114 Pobołowice	151/2 63605 SR w Chełmie 1493	jeden lokal w budynku mieszkalnym, dwurodzinnym, zasiedlony, bud. gospodarczy

Zatwierdzam:
DYREKTOR GENERALNY LASÓW PAŃSTWOWYCH
dr inż. Marian Pigan

Warszawa, 25 kwietnia 2008 r.

Regionalna Dyrekcja Lasów Państwowych Radom

Lp.	Nazwa nadleśnictwa, obrębu leśnego, oddz. i pododdz.	Nazwa obrębu ewidencyjnego, gmina, adres nieruchomości	Nr ewidencyjny działki, nr KW, Sąd Rejonowy, pow. działki (m ²)	Rodzaj zabudowy i sposób zagospodarowania
1.	Grójec Skuły 160c	Skuły Żabia Wola Skuły 22/1 i 22/2 96–311 Żabia Wola	160/2 PL1Z/00050985/5 SR w Żyrardowie 2830	budynek mieszkalny, dwurodzinny, jeden lokal zasiedlony, jeden pustostan, bud. gospodarczy
2.	Stąporków Niekłań 98o, p, r	Mroczków Mroczków-Kamionka 30 26–120 Bliżyn	410/1 4451 SR w Skarżysku Kamiennej 1527	budynek mieszkalny, jednorodzinny, zasiedlony, bud. gospodarczy stodoła

Zatwierdzam:
DYREKTOR GENERALNY LASÓW PAŃSTWOWYCH
dr inż. Marian Pigan

Warszawa, 21 kwietnia 2008 r.

Regionalna Dyrekcja Lasów Państwowych Wrocław

Lp.	Nazwa nadleśnictwa, obrębu leśnego, oddz. i pododdz.	Nazwa obrębu ewidencyjnego, gmina, adres nieruchomości	Nr ewidencyjny działki, nr KW, Sąd Rejonowy, pow. działki (m ²)	Rodzaj zabudowy i sposób zagospodarowania
1	2	3	4	5
1.	Świdnica Bielawa 293g	Ostroszowice Dzierżoniów Jodłownik 24 58–262 Ostroszowice	899/1 26889 SR w Dzierżoniowie 1255	budynek mieszkalno-gospodarczy, pustostan
2.	Świdnica Świdnica 43b	Skarżyce Strzegom Skarżyce 8 58–140 Jaworzyna Śląska	108/1 31094 SR w Świdnicy 1894	budynek mieszkalno-gospodarczy, jednorodzinny, zasiedlony
3.	Świeradów Lubań 46ax, bx	Radogoszcz Lubań Radogoszcz 32 m. 1 i 2 58–800 Lubań	634/46 26406 SR w Lubaniu 1598	budynek mieszkalny, dwurodzinny, zasiedlony, bud. gospodarczy – garaż
4.	Świeradów Świeradów 251rx	Świeradów Zdrój V miasto Świeradów Zdrój ul. Grunwaldzka 10 59–850 Świeradów Zdrój	11/1 6160 SR w Lwówku Śląskim 800	budynek mieszkalny, jednorodzinny, zasiedlony
5.	Świeradów Świeradów 252j	Świeradów Zdrój IV miasto Świeradów Zdrój ul. Polna 19 59–850 Świeradów Zdrój	60/252 21545 SR w Lwówku Śląskim 951	budynek mieszkalny, jednorodzinny, zasiedlony
6.	Wołów Wińsko 35f	Wińsko Wińsko ul. Piłsudskiego 104 56–160 Wińsko	436/36 WR1L00034666/4 SR w Wołowie 298	budynek mieszkalny, jednorodzinny, w zabudowie bliźniaczej, zasiedlony
7.	Wołów Wińsko 35f	Wińsko Wińsko ul. Piłsudskiego 102 56–160 Wińsko	436/37 WR1L00034666/4 SR w Wołowie 360	budynek mieszkalny, jednorodzinny, w zabudowie bliźniaczej, zasiedlony

1	2	3	4	5
8.	Szklarska Poręba Szklarska Poręba 323r	Szklarska Poręba Szklarska Poręba ul. 11 Listopada 8B m. 1-4 58-580 Szklarska Poręba	407 50440 SR w Jeleniej Górze 659	budynek mieszkalny, czterorodzinny, zasiedlony
9.	Szklarska Poręba Szklarska Poręba 323r	Szklarska Poręba Szklarska Poręba ul. 11 Listopada 8G m. 2, 3, 5, 6 58-580 Szklarska Poręba	400 50440 SR w Jeleniej Górze 1192	budynek mieszkalny, sześciopokojowy, zasiedlony (do sprzedaży cztery lokale)
10.	Szklarska Poręba Szklarska Poręba 324f	Szklarska Poręba Szklarska Poręba ul. Szosa Czeska 5A m. 1, 2 58-580 Szklarska Poręba	395/1 50440 SR w Jeleniej Górze 1462	budynek mieszkalny, dwurodzinny, zasiedlony
11.	Szklarska Poręba Szklarska Poręba 181p	Szklarska Poręba Szklarska Poręba Jakuszyce 4 m. 1-3 58-580 Szklarska Poręba	387 50440 SR w Jeleniej Górze 2266	budynek mieszkalny, trzyrodzinny, lokale nr 1 i 2 zasiedlone, nr 3 – pustostan
12.	Szklarska Poręba Piechowice 349h	Szklarska Poręba Szklarska Poręba ul. Kaszowicza 34 58-580 Szklarska Poręba	397/1 50440 SR w Jeleniej Górze 1027	budynek mieszkalno-gospodarczy, jednorodzinny, zasiedlony
13.	Szklarska Poręba Piechowice 268m, I	Michałowice Piechowice ul. Kolonijna 26 m. 1, 2 58-512 Stara Kamienica	348 51339 SR w Jeleniej Górze 1760	budynek mieszkalny, dwurodzinny, zasiedlony, bud. gospodarczy
14.	Szklarska Poręba Piechowice 229d	Miechowice 0003 Piechowice ul. Słoneczna 25 58-512 Stara Kamienica	130/229 51338 SR w Jeleniej Górze 663	budynek mieszkalny, jednorodzinny, zasiedlony, bud. gospodarczy
15.	Milicz Milicz 11g	miasto Milicz Milicz ul. Generała Grota-Roweckiego 17 m. 1, 2, 56-300 Milicz	31/11 21606 SR w Miliczu 953	budynek mieszkalny, dwurodzinny, zasiedlony, bud. gospodarczy
16.	Milicz Milicz 11b	miasto Milicz Milicz ul. Osiedle 7 56-300 Milicz	120/11 7938 SR w Miliczu 591	budynek mieszkalny, jednorodzinny, zasiedlony
17.	Milicz Milicz 11h	Sułów Milicz ul. Trzebnicka 25 m. 1-3, 6 56-300 Milicz	17/11 21606 SR w Miliczu 2544	budynek mieszkalny, sześciopokojowy, zasiedlony, do sprzedaży cztery lokale, bud. gospodarczy
18.	Wałbrzych Głuszycza 90k	Głuszycza 1 Głuszycza ul. Górna 9/1 58-340 Głuszycza	515/90 55699 SR w Wałbrzychu 1680, udział 5617/10000	budynek mieszkalny, trzyrodzinny, zasiedlony, do sprzedaży lokal nr 1
19.	Zmigród Sułów 47x	Sułów Milicz ul. Leśników 7/3 56-300 Milicz	674 25085 SR w Miliczu 11011, udział 887/10000	jeden lokal mieszkalny w budynku czterorodzinnym, w obrębie osiedla wielorodzinnego, zasiedlony
20.	Bystrzyca Kłodzka Bystrzyca Kłodzka 47x	Stara Łomnica Bystrzyca Kłodzka Stara Łomnica 36 57-251 Gorzanów	490805 50215 SR w Kłodzku 632	budynek mieszkalny, jednorodzinny, zasiedlony

Zatwierdzam:
DYREKTOR GENERALNY LASÓW PAŃSTWOWYCH
dr inż. Marian Pigan

Warszawa, 25 kwietnia 2008 r.

OGŁOSZENIA

Nadleśnictwo Kamienna Góra (RDLP Wrocław) unieważnia zgubioną legitymację służbową nr 11, wydaną 3 marca 1999 r. przez Nadleśnictwo Kamienna Góra leśniczemu Krzysztofowi Graczykowskiemu.

NADLEŚNICZY
mgr inż. Dariusz Gajda

Nadleśnictwo Mińsk w Mińsku Mazowieckim (RDLP Warszawa) informuje o zaginięciu na terenie leśnictwa Piaseczno urządzenia do cechowania drewna ze znakiem graficznym Lasów Państwowych.

NADLEŚNICZY
mgr inż. Piotr Serafin

Nadleśnictwo Lipinki (RDLP Zielona Góra) informuje, że skradziono 11 sztuk płytek do znakowania drewna o numerach oraz oznaczeniach: 5308 (140601), 5309 (140601), 5327 (140601), 5329 (140601), 5387 (140601), 5388 (140601), 5389 (140601), 5390 (140601), 5391 (140601), 5394 (140601) i 5396 (140601). Oznaczniki o tych numerach zostały nabite na wielkowymiarowy surowiec osikowy, przygotowany do wywozu w leśnictwie Sieciejów.

NADLEŚNICZY
NADLEŚNICTWA LIPINKI
mgr inż. Roman Wrażeń

AUKCJA BRONI!

Przedmioty aukcji:

- broń: karabiny, sztucery, strzelby, drylingi, kniejówki, ekspresy, pistolety, rewolwery, broń pneumatyczna, broń bez zezwoleń, broń biała;
- amunicja, optyka wojskowa i myśliwska;
- trofea łowieckie, medale i ordery, odznaczenia, ubiory i stroje łowieckie i wojskowe;
- inne akcesoria i gadżety o tematyce wojskowej i myśliwskiej, grafika, pocztówki, literatura.

ZGŁOŚ SIĘ DO NAS – TWOJE PRZEDMIOTY ZOSTANĄ SPRZEDANE NA PUBLICZNEJ AUKCJI, A TY UZYSKASZ NAJLEPSZĄ CENĘ!!!

Bezpłatna wycena przedmiotów, fachowa, profesjonalna prezentacja okazów to szansa na dotarcie do właściwych zainteresowanych nabywców!

Pełna informacja na stronie www.nat.com.pl

NAT

Zaproszenie do sprzedaży:

Dyr. Jacek Kowalski, tel. 0 22 335 15 55/58/64, 0 601 303 104



Termin aukcji: 28.09.2008, start godz. 10⁰⁰
Pokaz przedmiotów aukcyjnych
w dn. 26-27.09 w godz. 10⁰⁰-18⁰⁰
Muzeum Wojska Polskiego w Warszawie,
Aleje Jerozolimskie 3

Katalog ze zdjęciami: ok. 2 tygodnie przed aukcją,
zarówno w Internecie jak i w formie druku.

NOTATKI

NOTATKI

UWAGA!

Biuletyn tylko w prenumeracie realizowanej przez Centrum Informacyjne Lasów Państwowych

JAK ZAMÓWIĆ PRENUMERATĘ?

- Zamówienia na prenumeratę miesięczników: „Głos Lasu”, „Echa Leśne” oraz „Biuletyn Informacyjny LP” przyjmuje Centrum Informacyjne Lasów Państwowych. W tym celu trzeba przesłać do nas wypełniony druk zamówienia.
- Firmy należące do struktury organizacyjnej LP - płatność na podstawie faktury VAT.
- Pozostali prenumeratorzy powinni do zamówienia dołączyć dowód wpłaty. Wpłaty można dokonać przelewem na pocztę lub w banku na podany na dole strony numer konta.

Proszę pamiętać o wpisaniu na odcinkach przelewu (w szczególności na odcinku dla odbiorcy) wszystkich istotnych dla prenumeraty danych tj. dane teleadresowe, tytuł miesięcznika, czas prenumeraty oraz liczby egzemplarzy.

**Wpłat na prenumeratę „Biuletynu Informacyjnego Lasów Państwowych” prosimy dokonywać na konto:
BOŚ SA II O/Warszawa, nr 96 1540 1157 2001 6612 0610 0003**

Cena prenumeraty jednego egzemplarza wynosi:

- kwartalnie – 15,00 zł,
- półrocznie – 30,00 zł,
- rocznie – 60,00 zł.

Czasopisma Lasów Państwowych

„Echa Leśne”

miesięcznik, magazyn przyrodniczo-kulturalny dla leśników i ich rodzin oraz czytelników zainteresowanych tematyką przyrodniczą.

„Głos Lasu”

miesięcznik, popularne czasopismo leśne o charakterze technicznym, szkoleniowym i instruktażowym.

Adres obydwu redakcji: ul. Bitwy Warszawskiej 1920 r. nr 3, 02-362 Warszawa,
tel. 0 22 822 49 31, e-mail: echa.lesne@lasypanstwowe.gov.pl, glos.lasu@lasypanstwowe.gov.pl

CENNIK REKLAM

w miesięcznikach wydawanych przez Centrum Informacyjne Lasów Państwowych

„Echa Leśne”

wymiar kolumny: przed obcięciem 215x295, po obcięciu 205x285

Rodzaj ogłoszenia	Wymiary mm	Miejsce	Kolor	Cz.-białe
Cała kolumna	215x285; 182x252	4 strona numeru	2500	x
		3 strona okładki	2500	x
		4 strona okładki	3000	x
		wewnątrz numeru	2000	1500
1/2 kolumny	182x125	4 strona numeru	1400	x
		3 strona okładki	1400	x
		4 strona okładki	1700	x
		wewnątrz numeru	1100	750
1/4 kolumny	88x122; 182x61	wewnątrz numeru	600	400
1/8 kolumny	88x58; 42x122	wewnątrz numeru	330	220
1/16 kolumny	42x58	wewnątrz numeru	180	120
Drobne	do 120 znaków (litera, znak interpunkcyjny, odstęp)	wewnątrz numeru	x	30
Praca w leśnictwie	jw.	wewnątrz numeru	x	bezpłatnie
Artykuły promocyjne – 1 strona ze zdjęciem kolorowym (zdjęcie cz.-białe 50% bonifikaty)		4 strona numeru	3000	x
		3 strona okładki	2500	x
		wewnątrz numeru	2000	1500
Wkładki dostarczone przez zamawiającego* (maks. format 200x285 mm)			0,80 zł za szt.	

„Biuletyn Informacyjny LP”

Rodzaj ogłoszenia	Miejsce	Cz.-białe
Cała kolumna	3 strona okładki	1500
	4 strona okładki	2000
	wewnątrz numeru	1000
1/2 kolumny	4 strona numeru	x
	3 strona okładki	800
	4 strona okładki	1100
	wewnątrz numeru	550
1/4 kolumny	wewnątrz numeru	300
1/8 kolumny	wewnątrz numeru	170
1/16 kolumny	wewnątrz numeru	90

Do ceny należy doliczyć 22% VAT.

Za zlecenie 3-krotnego powtórzenia
– 20% rabatu.

Za jednoczesną reklamę
w „Echach Leśnych” i „Głosie Lasu”
– 15% rabatu.

kontakt: Jolanta Stankiewicz,
tel.: 0 22 822 49 31, w. 517, fax: 0 22 823 96 79,
e-mail: j.stankiewicz@lasypanstwowe.gov.pl

„Głos Lasu”

wymiar kolumny: przed obcięciem 173x245, po obcięciu 163x235

Rodzaj ogłoszenia	Uwagi	Miejsce	Kolor	Cz.-białe
Cała strona	wymiar zadruku kolumny 136x202	2 strona okładki	2300	x
		3 strona okładki	2300	x
		4 strona okładki	2700	x
		wewnątrz numeru	1800	1200
3/4 strony		2 strona okładki	1900	x
		3 strona okładki	1900	x
		4 strona okładki	2200	x
		wewnątrz numeru	1500	1000
1/2 strony		2 strona okładki	1300	x
		3 strona okładki	1300	x
		4 strona okładki	1500	x
		wewnątrz numeru	1000	750
1/3 strony		3 strona okładki	800	x
		wewnątrz numeru	600	400
1/4 strony		3 strona okładki	700	x
		wewnątrz numeru	500	350
Drobne	do 120 znaków (litera, znak interpunkcyjny, odstęp)	wewnątrz numeru	x	30
Praca w leśnictwie	jw.	wewnątrz numeru	x	bezpłatnie
Artykuły promocyjne – 1 strona ze zdjęciem kolorowym (zdjęcie cz.-białe 50% bonifikaty)		2 strona okładki	2300	x
		3 strona okładki	2300	x
		wewnątrz numeru	1800	1200
Wkładki dostarczone przez zamawiającego* (maks. format 160x230 mm)			0,80 zł za szt.	

*waga do 50 g (w przypadku cięższych wkładek cena do negocjacji)



Centrum Informacyjne Lasów Państwowych
ul. Bitwy Warszawskiej 1920 r. nr 3, 02-362 Warszawa
tel./fax 0 22 822 49 31, 0 22 822 32 01 w. 515

PL ISSN 1428-5940