

---

# BIULETYN INFORMACYJNY LASÓW PAŃSTWOWYCH

---

Nr 3 (327)

MARZEC 2020

---



---

**Dyrekcja Generalna Lasów Państwowych**  
ul. Grójecka 127, 02-124 Warszawa  
tel. 22 58 98 100, fax 22 58 98 171

---

PL ISSN 1428-5940

**DYREKCJA GENERALNA LASÓW PAŃSTWOWYCH**  
**ul. Grójecka 127, 02-124 Warszawa, tel. 22 58 98 100, fax 22 58 98 171**

<b>Dyrektor Generalny Lasów Państwowych – Andrzej KONIECZNY</b>	tel. 22 58 98 102
Gabinet Dyrektora Generalnego Lasów Państwowych – naczelnik <b>Marcin GOŁĘBIEWSKI</b>	22 58 98 138
Zespół Obsługi – główny specjalista SL <b>Anna TRZECIAK-WISZOWATA</b>	22 58 98 110
Zespół ds. Współpracy Międzynarodowej – główny specjalista SL <b>Marta GAWORSKA</b>	22 58 98 342
Zespół ds. Mediów, Rzecznik prasowy Lasów Państwowych – <b>Anna Malinowska</b>	22 58 98 111
Stanowisko ds. Ochrony Danych Osobowych – Inspektor Ochrony Danych <b>Paweł BŁASZCZYK</b>	
Inspekcja Lasów Państwowych – Główny Inspektor LP <b>Artur MALOWANIEC</b>	22 58 98 120
Inspektorat Straży Leśnej – p.o. Głównego Inspektora Straży Leśnej <b>Tomasz WISŁOCKI</b>	22 58 98 117
Wydział Zarządzania Zasobami Ludzkimi – naczelnik <b>Paulina BIEŃ</b>	22 58 98 140
Wydział Prawny – naczelnik <b>Piotr SZULC</b>	22 58 98 360
Zespół ds. Obronności i Ochrony Informacji Niejawnych – kierownik <b>Mariusz KWIECIŃSKI</b>	22 58 98 260
Zespół ds. Bezpieczeństwa i Ochrony Pracy w Leśnictwie – kierownik <b>Marcin CICHOWICZ</b>	22 58 98 387
<b>Zastępca Dyrektora Generalnego LP ds. Gospodarki Leśnej – Bogusław PIĄTEK</b>	22 58 98 108
Biuro Marketingu – Dyrektor Biura <b>Andrzej BALLAUN</b>	22 58 98 200
Wydział Hodowli Lasu – naczelnik <b>Krzysztof ROSTEK</b>	22 58 98 220
Zespół Gospodarki Łowieckiej – główny specjalista SL <b>Jan BŁASZCZYK</b>	22 58 98 118
Wydział Ochrony Lasu – naczelnik <b>Aldona PERLIŃSKA</b>	22 58 98 230
Wydział Ochrony Zasobów Przyrodniczych – naczelnik <b>Jan TABOR</b>	22 58 98 293
Zespół ds. Projektu LIFE – kierownik <b>Łukasz PORĘBSKI</b>	22 58 98 297
Wydział Urządzania Lasu – naczelnik <b>Jacek PRZYPAŚNIAK</b>	22 58 98 250
Wydział Społecznych Funkcji Lasu – naczelnik <b>Anna PIKUS</b>	22 58 98 232
Wydział Infrastruktury – naczelnik <b>Piotr MŁYNARCZYK</b>	22 58 98 130
<b>Zastępca Dyrektora Generalnego LP ds. Ekonomicznych – Krzysztof JANECZKO</b>	22 58 98 106
Główny Księgowy LP – <b>Andrzej CZERSKI</b>	22 58 98 150
Wydział Księgowości – naczelnik <b>Magdalena CICHOSZ</b>	22 58 98 125
Zespół Wsparcia Ekonomicznego – wakat	
Wydział Innowacji i Organizacji – naczelnik <b>Magdalena BUKOWSKA</b>	22 58 98 210
Wydział Analiz Ekonomicznych i Planowania – naczelnik <b>Jarosław PIEKUTIN</b>	22 58 98 160
Wydział Stanu Posiadania – naczelnik <b>Sławomir SAWICKI</b>	22 58 98 240
Wydział Informatyki – naczelnik <b>Paweł POGODA</b>	22 58 98 180
Zespół ds. Cyberbezpieczeństwa – główny specjalista SL <b>Rafał MAJCHER</b>	22 58 98 186
Wydział Koordynacji Projektów Rozwojowych – naczelnik <b>Mariusz BŁASIAK</b>	22 58 98 300
Wydział Administracji – naczelnik <b>Walerian ŻYNDUL</b>	22 58 98 170
Zespół ds. Zamówień Publicznych – <b>Alina NIEWIADOMSKA</b>	22 58 98 280

**Adresy, telefony i telefaksy Regionalnych Dyrekcji Lasów Państwowych**

15-424 <b>BIAŁYSTOK</b> , ul. Lipowa 51	tel. centr. 85 748 18 00	fax 85 652 23 73
80-804 <b>GDAŃSK</b> , ul. Rogaczewskiego 9/19	58 321 00 71	58 302 11 25
40-543 <b>KATOWICE</b> , ul. Huberta 43/45	32 251 43 02 do 04	32 251 57 39
31-159 <b>KRAKÓW</b> , al. Słowackiego 17a	12 633 54 33	12 633 13 51
38-400 <b>KROSNO</b> , ul. Bieszczadzka 2	13 436 44 51	13 436 43 01
20-950 <b>LUBLIN</b> , ul. Czechowska 4	81 532 70 31	81 532 49 47
91-402 <b>ŁÓDŹ</b> , ul. J. Matejki 16	42 631 79 00	42 631 79 82
10-959 <b>OLSZTYN</b> , ul. Kościuszki 46/48	89 527 21 70	89 521 02 10
64-920 <b>PIŁA</b> , ul. Kalina 10	67 212 48 44	67 212 64 78
60-815 <b>POZNAŃ</b> , ul. Gajowa 10	61 866 82 41	61 847 28 69
26-600 <b>RADOM</b> , ul. 25 Czerwca 68	48 385 60 00	48 385 60 01
71-434 <b>SZCZECIN</b> , ul. J. Słowackiego 2	91 432 87 00	91 422 53 13
78-400 <b>SZCZECINEK</b> , ul. Mickiewicza 2	94 372 63 00	94 372 63 01
87-100 <b>TORUŃ</b> , ul. Mickiewicza 9	56 658 43 00	56 658 43 66
03-841 <b>WARSZAWA</b> , ul. Grochowska 278	22 517 33 00	22 517 33 61
50-357 <b>WROCŁAW</b> , ul. Grunwaldzka 90	71 377 17 00	71 328 24 01
65-950 <b>ZIELONA GÓRA</b> , ul. Kazimierza Wlk. 24a	68 325 44 51	68 325 36 30

**Zakłady o zasięgu krajowym podporządkowane Dyrektorowi Generalnemu LP**

<b>Centrum Informacyjne Lasów Państwowych</b> ul. Grójecka 127, 02-124 Warszawa	tel. 22 185 53 53
<b>Centrum Koordynacji Projektów Środowiskowych</b> ul. Bitwy Warszawskiej 1920 r. nr 3, 02-362 Warszawa	22 318 70 98
<b>Leśny Bank Genów Kostrzyca</b> Miłków 300, 58-535 Miłków	75 713 12 39
<b>Ośrodek Kultury Leśnej</b> ul. Działyńskich 2, 63-322 Gołuchów	62 761 50 45
<b>Ośrodek Rozwojowo-Wdrożeniowy Lasów Państwowych</b> Nowy Bedoń, ul. Sienkiewicza 19, 95-020 Andrespol	42 677 25 00
<b>Ośrodek Techniki Leśnej</b> ul. Zacisza 2, 63-200 Jarocin	62 747 35 82
<b>Zakład Informatyki Lasów Państwowych</b> Sękocin Stary, ul. Leśników 21c, 05-090 Raszyn	22 468 09 51

**BIULETYN INFORMACYJNY LASÓW PAŃSTWOWYCH**

**REDAGUJĄ:** Artur Rutkowski (redaktor naczelny), Wawrzyniec Milewski (redaktor), Tomasz Krawczyk (skład i opr. tech.)

**ADRES REDAKCJI:** ul. Grójecka 127, 02-124 Warszawa, tel. 22 185 53 53, 22 185 53 73, fax 22 185 53 71

Numer opublikowano 10.03.2020 r., nakład 1350 egz.

## SPIS TREŚCI

### AKTY OGÓLNEGO ZARZĄDU DYREKTORA GENERALNEGO LASÓW PAŃSTWOWYCH

Zarządzenia Dyrektora Generalnego Lasów Państwowych (od 17 stycznia 2020 r. do 18 lutego 2020 r.) .....	3
Decyzje Dyrektora Generalnego Lasów Państwowych (od 22 stycznia 2020 r. do 17 lutego 2020 r.) .....	3
Zarządzenie nr 3 Dyrektora Generalnego Lasów Państwowych z dnia 21 stycznia 2020 r. w sprawie zmiany Zarządzenia nr 62 Dyrektora Generalnego Lasów Państwowych z dnia 30 sierpnia 2018 roku w sprawie Regulaminu organizacyjnego Dyrekcji Generalnej Lasów Państwowych (GS.012.1.2020) .....	5
Zarządzenie nr 4 Dyrektora Generalnego Lasów Państwowych z dnia 23 stycznia 2020 r. zmieniające Zarządzenie nr 39 Dyrektora Generalnego Lasów Państwowych z dnia 17 lipca 2019 r. w sprawie dokumentacji techniczno-technologicznej wybranych elementów munduru leśnika według nowego wzoru oraz wprowadzające tekst jednolity tego zarządzenia (EO.240.1.2020) .....	7
Zarządzenie nr 6 Dyrektora Generalnego Lasów Państwowych z dnia 30 stycznia 2020 r. zmieniające Zarządzenie nr 39 Dyrektora Generalnego Lasów Państwowych z dnia 17 lipca 2019 r. w sprawie dokumentacji techniczno-technologicznej wybranych elementów munduru leśnika według nowego wzoru (EO.240.1.2020) .....	9
Zarządzenie nr 7 Dyrektora Generalnego Lasów Państwowych z dnia 4 lutego 2020 r. w sprawie powołania zespołu odpowiedzialnego za identyfikację, weryfikację i analizę uzgodnień oraz kontrolę przestrzegania przepisów dotyczących raportowania schematów podatkowych oraz zasad postępowania określonych w wewnętrznej procedurze w PGL LP (EG.0210.1.2020) .....	9
Zarządzenie nr 9 Dyrektora Generalnego Lasów Państwowych z dnia 7 lutego 2020 r. w sprawie powołania stałego zespołu zadaniowego do spraw opracowania jednolitej dokumentacji oraz zasad ochrony danych osobowych przetwarzanych w jednostkach organizacyjnych PGL Lasy Państwowe, zgodnie z ustawą z dnia 14 grudnia 2018 r. o ochronie danych osobowych przetwarzanych w związku z zapobieganiem i zwalczaniem przestępczości (GS.0171.3.2020) .....	10
Zarządzenie nr 10 Dyrektora Generalnego Lasów Państwowych z dnia 17 lutego 2020 r. w sprawie nadzoru nad zachowaniem zgodności ze wzorcem mundurów leśnika według nowego wzoru (EO.241.2.2020) .....	11
Decyzja nr 9 Dyrektora Generalnego Lasów Państwowych z dnia 4 lutego 2020 r. w sprawie zarządzenia organizacji ogólnopolskiej wielofunkcyjnej imprezy pracowniczej wyczerpującej znamiona wspólnego przedsięwzięcia jednostek organizacyjnych Lasów Państwowych pod nazwą własną „XXIV Bieg Leśników oraz XVII Mistrzostwa Polski Pracowników Lasów Państwowych w narciarstwie biegowym” organizowanej przez Nadleśnictwo Szklarska Poręba (GK.166.1.2020) .....	12
Decyzja nr 10 Dyrektora Generalnego Lasów Państwowych z dnia 7 lutego 2020 r. w sprawie aktualizacji makrowskaźników do planu finansowo-gospodarczego Państwowego Gospodarstwa Leśnego Lasy Państwowe na rok 2020 (EP.0300.1.2.2020) .....	13
Decyzja nr 12 Dyrektora Generalnego Lasów Państwowych z dnia 12 lutego 2020 r. w sprawie przeprowadzenia przez Inspekcję Lasów Państwowych kontroli doraźnej w zakresie zaawansowania projektu LIFE „Ochrona rybołowa <i>Pandion haliaetus</i> na wybranych obszarach SPA Natura 2000 w Polsce” (GI.0210.2.2020) .....	14
Decyzja nr 16 Dyrektora Generalnego Lasów Państwowych z dnia 17 lutego 2020 r. w sprawie wyrażenia zgody na organizację wielofunkcyjnej ogólnopolskiej imprezy pracowniczej pod nazwą własną „XXI Mistrzostwa Polski Leśników w Biegu na Orientację” organizowanej przez Nadleśnictwo Krucz (GK.166.3.2020) .....	15

## **SPRZEDAŻ NIERUCHOMOŚCI**

**Nieruchomości przeznaczone do sprzedaży na podstawie art. 40a ustawy o lasach,  
zatwierdzone przez Dyrektora Generalnego Lasów Państwowych**

Regionalna Dyrekcja Lasów Państwowych Gdańsk ..... 16

## **NIERUCHOMOŚCI ZBYWANE I NABYWANE**

**przez Skarb Państwa – Lasy Państwowe**

Regionalna Dyrekcja Lasów Państwowych Gdańsk, Nadleśnictwo Kwidzyn ..... 17

Regionalna Dyrekcja Lasów Państwowych Krosno, Nadleśnictwo Strzyżów ..... 18

Regionalna Dyrekcja Lasów Państwowych Łódź, Nadleśnictwo Piotrków ..... 18

Regionalna Dyrekcja Lasów Państwowych Łódź, Nadleśnictwo Przedbórz ..... 19

Regionalna Dyrekcja Lasów Państwowych Olsztyn, Nadleśnictwo Młynary ..... 19

Regionalna Dyrekcja Lasów Państwowych Radom, Nadleśnictwo Chmielnik ..... 20

Regionalna Dyrekcja Lasów Państwowych Zielona Góra, Nadleśnictwo Sława Śląska ..... 21

Regionalna Dyrekcja Lasów Państwowych Zielona Góra, Nadleśnictwo Świebodzin ..... 21

**Ogłoszenia** ..... 22

**Notatki** ..... 23

# **AKTY OGÓLNEGO ZARZĄDU DYREKTORA GENERALNEGO LASÓW PAŃSTWOWYCH**

## **ZARZĄDZENIA DYREKTORA GENERALNEGO LASÓW PAŃSTWOWYCH (od 17 stycznia 2020 r. do 18 lutego 2020 r.)**

- Zarządzenie nr 3 z dnia 21 stycznia 2020 r. w sprawie zmiany Zarządzenia nr 62 Dyrektora Generalnego Lasów Państwowych z dnia 30 sierpnia 2018 roku w sprawie Regulaminu organizacyjnego Dyrekcji Generalnej Lasów Państwowych (GS.012.1.2020)
- Zarządzenie nr 4 z dnia 23 stycznia 2020 r. zmieniające Zarządzenie nr 39 Dyrektora Generalnego Lasów Państwowych z dnia 17 lipca 2019 r. w sprawie dokumentacji techniczno-technologicznej wybranych elementów munduru leśnika według nowego wzoru oraz wprowadzające tekst jednolity tego zarządzenia (EO.240.1.2020)
- Zarządzenie nr 5 z dnia 27 stycznia 2020 r. w sprawie powołania doraźnego zespołu doradczego ds. analizy możliwości zamiany lub zbycia przez Nadleśnictwo Nawojowa określonych nieruchomości oraz analizy dotychczasowych działań Lasów Państwowych w tej sprawie (ES.2261.7.2017.MK)
- Zarządzenie nr 6 z dnia 30 stycznia 2020 r. zmieniające Zarządzenie nr 39 Dyrektora Generalnego Lasów Państwowych z dnia 17 lipca 2019 r. w sprawie dokumentacji techniczno-technologicznej wybranych elementów munduru leśnika według nowego wzoru (EO.240.1.2020)
- Zarządzenie nr 7 z dnia 4 lutego 2020 r. w sprawie powołania zespołu odpowiedzialnego za identyfikację, weryfikację i analizę uzgodnień oraz kontrolę przestrzegania przepisów dotyczących raportowania schematów podatkowych oraz zasad postępowania określonych w wewnętrznej procedurze w PGL LP (EG.0210.1.2020)
- Zarządzenie nr 8 z dnia 6 lutego 2020 r. w sprawie zmiany Zarządzenia nr 80 z dnia 30 listopada 2018 r. w sprawie powołania Zespołu zadaniowego do spraw wsparcia funkcjonalnego w zakresie modułu Księgi podatkowe jednostek organizacyjnych Lasów Państwowych (EG.0210.2.2020)
- Zarządzenie nr 9 z dnia 7 lutego 2020 r. w sprawie powołania stałego zespołu zadaniowego do spraw opracowania jednolitej dokumentacji oraz zasad ochrony danych osobowych przetwarzanych w jednostkach organizacyjnych PGL Lasy Państwowe, zgodnie z ustawą z dnia 14 grudnia 2018 r. o ochronie danych osobowych przetwarzanych w związku z zapobieganiem i zwalczaniem przestępczości (GS.0171.3.2020)
- Zarządzenie nr 10 z dnia 17 lutego 2020 r. w sprawie nadzoru nad zachowaniem zgodności ze wzorcem mundurów leśnika według nowego wzoru (EO.241.2.2020)
- Zarządzenie nr 11 z dnia 18 lutego 2020 r. w sprawie możliwości zawarcia ugód z przedsiębiorstwami energetycznymi (GR.806.1.2020)

## **DECYZJE DYREKTORA GENERALNEGO LASÓW PAŃSTWOWYCH (od 22 stycznia 2020 r. do 17 lutego 2020 r.)**

- Decyzja nr 7 z dnia 23 stycznia 2020 r. w sprawie przeprowadzenia przez Inspekcję Lasów Państwowych kontroli doraźnej w zakresie poprawności wydania decyzji administracyjnej w sprawie wyłączenia gruntów leśnych z produkcji przez RDLP w Krakowie (GI.0210.1.2020)
- Decyzja nr 8 z dnia 31 stycznia 2020 r. w sprawie ustanowienia Nadleśnictwa Nowe Ramuki jako jednostki testowej w zakresie wykorzystania fotooptycznej metody pomiaru miąższości drewna za pomocą aplikacji Timbeter (ZM.800.2.2020)
- Decyzja nr 9 z dnia 4 lutego 2020 r. w sprawie zarządzenia organizacji ogólnopolskiej wielofunkcyjnej imprezy pracowniczej wyczerpującej znamiona wspólnego przedsięwzięcia jednostek organizacyjnych Lasów Państwowych pod nazwą własną „XXIV Bieg Leśników oraz XVII Mistrzostwa Polski Pracowników Lasów Państwowych w narciarstwie biegowym” organizowanej przez Nadleśnictwo Szklarska Poręba (GK.166.1.2020)
- Decyzja nr 10 z dnia 7 lutego 2020 r. w sprawie aktualizacji makrowskaźników do planu finansowo-gospodarczego Państwowego Gospodarstwa Leśnego Lasy Państwowe na rok 2020 (EP.0300.1.2.2020)
- Decyzja nr 11 z dnia 11 lutego 2020 r. w sprawie powołania zespołu zadaniowego funkcjonującego jako grupa interwencyjna Straży Leśnej do przeprowadzenia akcji doraźnej w zakresie zwalczania szkodnictwa leśnego (GS.0070.1.2020)
- Decyzja nr 12 z dnia 12 lutego 2020 r. w sprawie przeprowadzenia przez Inspekcję Lasów Państwowych kontroli doraźnej w zakresie zaawansowania projektu LIFE „Ochrona rybołowa *Pandion haliaetus* na wybranych obszarach SPA Natura 2000 w Polsce” (GI.0210.2.2020)

- Decyzja nr 13 z dnia 12 lutego 2020 r. w sprawie przeprowadzenia przez Inspekcję Lasów Państwowych kontroli doraźnej z zakresu zamówień publicznych w Nadleśnictwie Cisna (GI.0210.3.2020)
- Decyzja nr 14 z dnia 13 lutego 2020 r. zmieniająca Decyzję nr 15 Dyrektora Generalnego Lasów Państwowych z dnia 18 stycznia 2018 r. w sprawie przystąpienia do organizacji wspólnego przedsięwzięcia jednostek organizacyjnych Lasów Państwowych pn. „Ochrona rybołowa *Pandion haliaetus* na obszarach SPA Natura 2000 w Polsce” (ZP.L.0210.1.2020)
- Decyzja nr 15 z dnia 13 lutego 2020 r. w sprawie powołania Komisji Konkursowej ds. rozstrzygnięcia Konkursu dla uczniów szkół podstawowych na realizację projektu edukacyjnego „Rybołów – ptak naszych jezior” w ramach realizowanego projektu pn. „Ochrona rybołowa *Pandion haliaetus* na obszarach SPA Natura 2000 w Polsce” (ZP.L.0210.2.2020)
- Decyzja nr 16 z dnia 17 lutego 2020 r. w sprawie wyrażenia zgody na organizację wielofunkcyjnej ogólnopolskiej imprezy pracowniczej pod nazwą własną „XXI Mistrzostwa Polski Leśników w Biegu na Orientację” organizowanej przez Nadleśnictwo Krucz (GK.166.3.2020)

**UWAGA:** zarządzenia i decyzje Dyrektora Generalnego Lasów Państwowych wraz z załącznikami publikowane są na stronie internetowej Biuletynu Informacji Publicznej PGL LP: <http://bip.lasy.gov.pl>

**ZARZĄDZENIE NR 3  
DYREKTORA GENERALNEGO LASÓW PAŃSTWOWYCH**

z dnia 21 stycznia 2020 r.

**w sprawie zmiany Zarządzenia nr 62 Dyrektora Generalnego Lasów Państwowych  
z dnia 30 sierpnia 2018 roku w sprawie Regulaminu organizacyjnego  
Dyrekcji Generalnej Lasów Państwowych**

**GS.012.1.2020**

Na podstawie art. 33 ust. 1 ustawy z dnia 28 września 1991 r. o lasach (tj. Dz. U. z 2020 r. poz. 6) oraz w związku z § 6 i § 13 ust. 1 Statutu Państwowego Gospodarstwa Leśnego Lasy Państwowe, stanowiącego załącznik do Zarządzenia nr 50 Ministra Ochrony Środowiska, Zasobów Naturalnych i Leśnictwa z dnia 18 maja 1994 r. w sprawie nadania Statutu Państwowemu Gospodarstwu Leśnemu Lasy Państwowe, zarządza się, co następuje:

**§ 1**

W załączniku do Zarządzenia nr 62 Dyrektora Generalnego Lasów Państwowych z dnia 30 sierpnia 2018 r. (Regulamin organizacyjny DGLP) wprowadza się następujące zmiany:

- 1) dotychczasową nazwę komórki organizacyjnej Główny Inspektor Straży Leśnej zastępuje się nową nazwą Inspektorat Straży Leśnej;
- 2) ilekroć w Regulaminie organizacyjnym jest mowa o komórce organizacyjnej pn. Główny Inspektor Straży Leśnej należy przez to rozumieć Inspektorat Straży Leśnej;
- 3) w § 45 określającym zakres zadaniowy dla Inspektoratu Straży Leśnej dodaje się następujące pkt w brzmieniu:
  - 12) optymalizacja stanu organizacyjnego Lasów Państwowych i podejmowanie przedsięwzięć zwiększających efektywność zarządzania;
  - 13) opracowywanie ramowych regulaminów organizacyjnych RDLP i nadleśnictw oraz Regulaminu organizacyjnego DGLP;
  - 14) prowadzenie i uaktualnianie rejestru jednostek organizacyjnych Lasów Państwowych;
  - 15) prowadzenie spraw związanych z tworzeniem, likwidacją, łączeniem, dzieleniem oraz określaniem terytorialnego zasięgu działania jednostek organizacyjnych Lasów Państwowych;
  - 16) koordynowanie spraw związanych z opracowywaniem instrukcji kancelaryjnej, JRWA i instrukcji archiwalnej w LP;
  - 17) standaryzacja wzorów dokumentacji i procedur obowiązujących w LP;

- 4) zmienia się dotychczasową nazwę komórki organizacyjnej Wydział Innowacji i Organizacji na Wydział Innowacji;
- 5) ilekroć w Regulaminie organizacyjnym jest mowa o komórce organizacyjnej pn. Wydział Innowacji i Organizacji należy przez to rozumieć Wydział Innowacji;
- 6) w § 58:
  - a) wprowadzenie do wyciszenia otrzymuje brzmienie:  
„§ 58. Wydział Innowacji (EO) – zajmuje się sprawami związanymi z inicjowaniem i wdrażaniem innowacji technicznych, prowadzeniem badań naukowych na rzecz Lasów Państwowych oraz prowadzeniem spraw związanych ze zmianami we wzorcu munduru”,
  - b) skreśla się pkt od 1 do 6.

**§ 2**

Wprowadzone zmiany w strukturze organizacyjnej biura Dyrekcji Generalnej Lasów Państwowych przedstawia schemat organizacyjny, stanowiący załącznik do zarządzenia.

**§ 3**

Zarządzenie wchodzi w życie z dniem podpisania.

**DYREKTOR GENERALNY  
LASÓW PAŃSTWOWYCH  
dr inż. Andrzej Konieczny**



SCHEMAT ORGANIZACYJNY  
Dyrekcji Generalnej Lasów Państwowych

**G** Dyrektor Generalny Lasów Państwowych

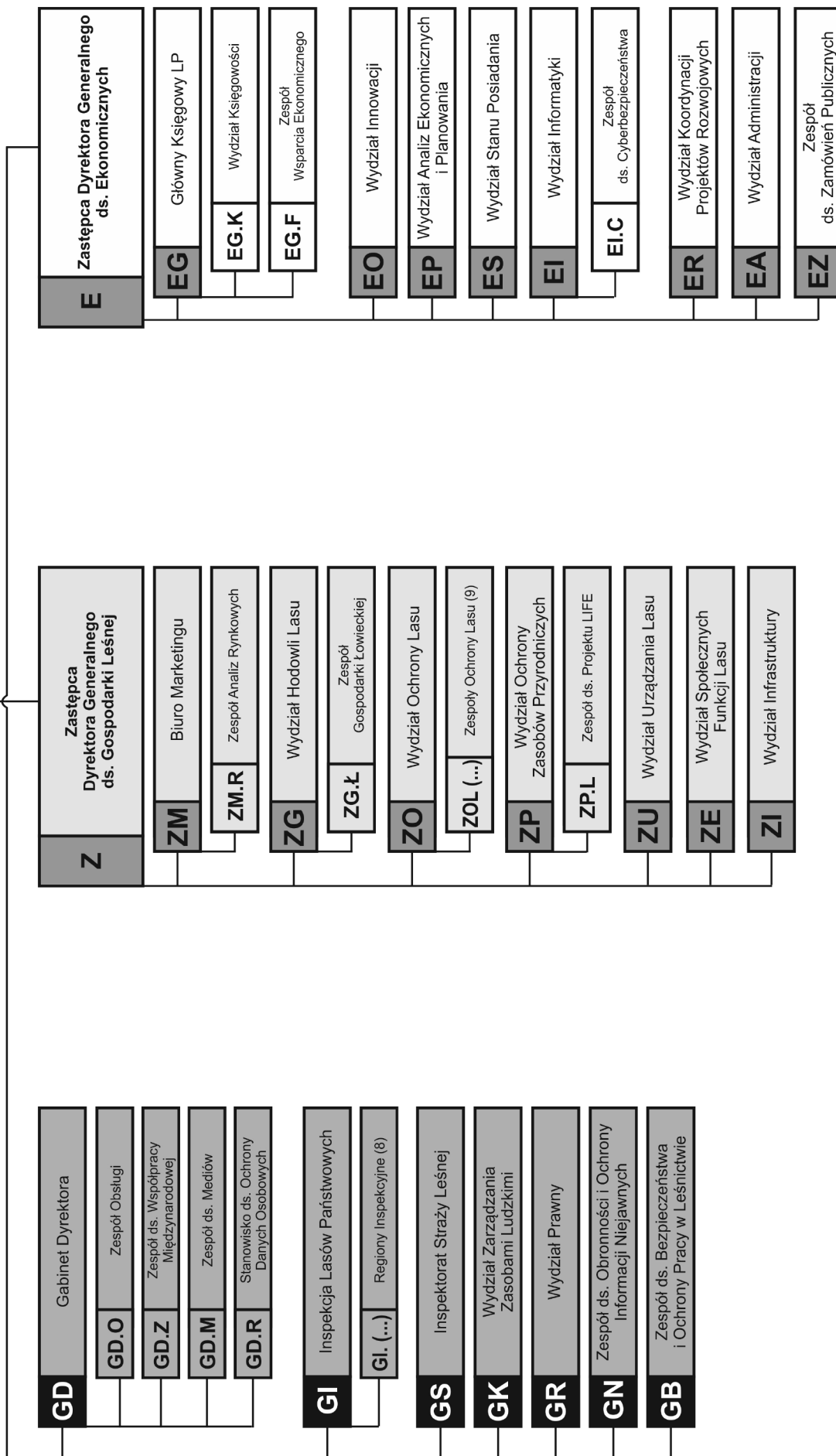



**ZARZĄDZENIE NR 4**  
**DYREKTORA GENERALNEGO LASÓW PAŃSTWOWYCH**

z dnia 23 stycznia 2020 r.

**zmieniające Zarządzenie nr 39 Dyrektora Generalnego Lasów Państwowych z dnia 17 lipca 2019 r.**  
**w sprawie dokumentacji techniczno-technologicznej wybranych elementów munduru leśnika według nowego wzoru**  
**oraz wprowadzające tekst jednolity tego zarządzenia**

**EO.240.1.2020**

Na podstawie art. 33 ust. 1 ustawy z dnia 28 września 1991 r. o lasach<sup>1</sup>, w związku z § 6 Statutu Państwowego Gospodarstwa Leśnego Lasy Państwowe<sup>2</sup> – w wykonaniu zadania Dyrektora Generalnego Lasów Państwowych, o którym mowa w art. 33 ust. 3 pkt 1a ustawy o lasach<sup>3</sup>, mając na względzie art. 35a ust. 1 i art. 46 ust. 1 pkt 1 ustawy o lasach<sup>4</sup>, zarządza się, co następuje:

**§ 1**

W Zarządzeniu nr 39 Dyrektora Generalnego Lasów Państwowych z dnia 17 lipca 2019 r. w sprawie dokumentacji techniczno-technologicznej wybranych elementów munduru leśnika według nowego wzoru (EO.240.8.2019) wprowadza się następujące zmiany:

- 1) w załączniku nr 1 pt. „Dokumentacja techniczno-technologiczna koszuli damskiej z krótkim rękawem w kolorze białym z oznakami”, w pkt 2.3 „Zestawienie elementów składowych”:
  - a) w części „Wkładka powlekana”, w poz. 1 „Kołnierz” – liczba części otrzymuje brzmienie „2”, a w poz. „Razem” – liczba części otrzymuje brzmienie „7”,
  - b) w ostatnim wierszu w poz. „RAZEM” – liczba części otrzymuje brzmienie „25”;
- 2) w załączniku nr 2 pt. „Dokumentacja techniczno-technologiczna koszuli męskiej z krótkim rękawem w kolorze białym z oznakami”, w pkt 2.3 „Zestawienie elementów składowych”:
  - a) w części „Wkładka powlekana”, w poz. 1 „Kołnierz” – liczba części otrzymuje brzmienie „2”, a w poz. „Razem” – liczba części otrzymuje brzmienie „7”,
  - b) w ostatnim wierszu w poz. „RAZEM” – liczba części otrzymuje brzmienie „25”;
- 3) w załączniku nr 3 pt. „Dokumentacja techniczno-technologiczna koszuli damskiej z krótkim rękawem w kolorze oliwkowym z oznakami”:
  - a) w pkt 1.2 „Opis ogólny wyrobu” zdanie: „Tył z fałdami po bokach z doszytym karczkiem” zastępuje się zdaniem: „Tył z doszywanym karczkiem oraz zaszewkami wyszczuplającymi”,
  - b) w pkt 2.3 „Zestawienie elementów składowych”:
    - w części „Wkładka powlekana”, w poz. 1 „Kołnierz” – liczba części otrzymuje brzmienie „2”, a w poz. „Razem” – liczba części otrzymuje brzmienie „7”,
    - w ostatnim wierszu w poz. „RAZEM” – liczba części otrzymuje brzmienie „25”;
- 4) w załączniku nr 4 pt. „Dokumentacja techniczno-technologiczna koszuli męskiej z krótkim rękawem w kolorze oliwkowym z oznakami”, w pkt 2.3 „Zestawienie elementów składowych”:
  - a) w części „Wkładka powlekana”, w poz. 1 „Kołnierz” – liczba części otrzymuje brzmienie „2”, a w poz. „Razem” – liczba części otrzymuje brzmienie „7”,
  - b) w ostatnim wierszu w poz. „RAZEM” – liczba części otrzymuje brzmienie „25”;

5) w załączniku nr 5 pt. „Dokumentacja techniczno-technologiczna koszuli damskiej z długim rękawem w kolorze oliwkowym z oznakami”:

- a) w pkt 1.2 „Opis ogólny wyrobu” zdanie „Podtrzymywacze od wewnątrz o szerokości 3 cm naszyte kopertą” zastępuje się zdaniem: „Podtrzymywacze od wewnątrz o szerokości 2,5 ± 0,2 cm naszyte kopertą”,
  - b) w pkt 2.3 „Zestawienie elementów składowych”:
    - w części „Tkanina zasadnicza”, w poz. 12 „Podtrzymywacz” – liczba części otrzymuje brzmienie „4”, a w poz. „Razem” – liczba części otrzymuje brzmienie „28”,
    - w ostatnim wierszu, w poz. „RAZEM” – liczba części otrzymuje brzmienie „37”;
- 6) w załączniku nr 6 pt. „Dokumentacja techniczno-technologiczna koszuli męskiej z długim rękawem w kolorze oliwkowym z oznakami”:
- a) w pkt 1.2 „Opis ogólny wyrobu” zdanie „Podtrzymywacze od wewnątrz o szerokości 3 cm naszyte kopertą” zastępuje się zdaniem: „Podtrzymywacze od wewnątrz o szerokości 2,5 ± 0,2 cm naszyte kopertą”,
  - b) w pkt 2.3 „Zestawienie elementów składowych”:
    - w części „Tkanina zasadnicza”, w poz. 12 „Podtrzymywacz” – liczba części otrzymuje brzmienie „4”, a w poz. „Razem” – liczba części otrzymuje brzmienie „28”,
    - w ostatnim wierszu w poz. „RAZEM” – liczba części otrzymuje brzmienie „37”,
  - c) w pkt 2.10 „Tabela wymiarów stałych” wiersz piąty od dołu otrzymuje brzmienie:

–	podtrzymywacz: długość	23,0	0,5
	szerość	2,5	0,2

**§ 2**

Ogłasza się tekst jednolity zarządzenia nr 39 Dyrektora Generalnego Lasów Państwowych z dnia 17 lipca 2019 r. w sprawie dokumentacji techniczno-technologicznej wybranych elementów munduru leśnika według nowego wzoru (EO.240.8.2019) z uwzględnieniem zmian wprowadzonych niniejszym zarządzeniem, stanowiący załącznik do niniejszego zarządzenia.

**§ 3**

Zarządzenie wchodzi w życie z dniem podpisania.

**DYREKTOR GENERALNY**  
**LASÓW PAŃSTWOWYCH**  
*dr inż. Andrzej Konieczny*

<sup>1</sup> Art. 33 ust. 1 ustawy z dnia 28 września 1991 r. o lasach (tj. Dz. U. z 2020 r. poz. 6) stanowi, że „Lasami Państwowymi kieruje Dyrektor Generalny przy pomocy dyrektorów regionalnych dyrekcji Lasów Państwowych”.

<sup>2</sup> Statut Państwowego Gospodarstwa Leśnego Lasy Państwowe został nadany zarządzeniem nr 50 Ministra Ochrony Środowiska, Zasobów Naturalnych i Leśnictwa z dnia 18 maja 1994 r.; w § 6 Statutu Lasów Państwowych stanowi, że w wykonaniu zadań określonych przez ustawę (o lasach) oraz przez przepisy wykonawcze do ustawy, a także innych przepisów prawnych, Dyrektor Generalny wydaje zarządzenia i decyzje obowiązujące w Lasach Państwowych.

<sup>3</sup> Art. 33 ust. 3 pkt 1a ustawy o lasach stanowi, że Dyrektor Generalny „inicjuje, koordynuje oraz nadzoruje działalność dyrektorów regionalnych dyrekcji Lasów Państwowych oraz kierowników innych jednostek organizacyjnych Lasów Państwowych o zasięgu krajowym”.

<sup>4</sup> Art. 35a ust. 1 ustawy o lasach stanowi, że pracownicy Lasów Państwowych uprawnieni są do noszenia munduru leśnika, a art. 46 ust. 1 pkt 1 tej ustawy stanowi, że pracownicy Służby Leśnej mają prawo do otrzymywania bezpłatnego umundurowania i oznak służbowych, z obowiązkiem ich noszenia w czasie pełnienia obowiązków służbowych.

Tekst jednolity zarządzenia nr 39  
Dyrektora Generalnego Lasów Państwowych  
z dnia 17 lipca 2019 r.

**ZARZĄDZENIE NR 39  
DYREKTORA GENERALNEGO LASÓW PAŃSTWOWYCH**

z dnia 17 lipca 2019 r.

**w sprawie dokumentacji techniczno-technologicznej  
wybranych elementów munduru leśnika według nowego wzoru**

EO.240.8.2019

Na podstawie art. 33 ust. 1 ustawy z dnia 28 września 1991 r. o lasach, w związku z § 6 Statutu Państwowego Gospodarstwa Leśnego Lasy Państwowe – w wykonaniu zadania Dyrektora Generalnego Lasów Państwowych, o którym mowa w art. 33 ust. 3 pkt 1a ustawy o lasach, mając na względzie art. 35a ust. 1 i art. 46 ust. 1 pkt 1 ustawy o lasach, zarządza się, co następuje:

§ 1

1. Zatwierdzam dokumentację techniczno-technologiczną wybranych elementów munduru leśnika i oznak dla osób uprawnionych do ich noszenia, według wzoru określonego Rozporządzeniem Ministra Środowiska z dnia 19 grudnia 2017 r. w sprawie wzorów mundurów leśnika i oznak dla osób uprawnionych do ich noszenia (Dz. U. z 2017 r., poz. 2466).
2. Dokumentacja techniczno-technologiczna:
  - 1) koszuli damskiej z krótkim rękawem w kolorze białym z oznakami – stanowi załącznik nr 1 do zarządzenia<sup>1)</sup>;
  - 2) koszuli męskiej z krótkim rękawem w kolorze białym z oznakami – stanowi załącznik nr 2 do zarządzenia<sup>2)</sup>;
  - 3) koszuli damskiej z krótkim rękawem w kolorze oliwkowym z oznakami – stanowi załącznik nr 3 do zarządzenia<sup>3)</sup>;
  - 4) koszuli męskiej z krótkim rękawem w kolorze oliwkowym z oznakami – stanowi załącznik nr 4 do zarządzenia<sup>4)</sup>;
  - 5) koszuli damskiej z długim rękawem w kolorze oliwkowym z oznakami – stanowi załącznik nr 5 do zarządzenia<sup>5)</sup>;
  - 6) koszuli męskiej z długim rękawem w kolorze oliwkowym z oznakami – stanowi załącznik nr 6 do zarządzenia<sup>6)</sup>;
  - 7) oznak noszonych nad lewą kieszenią koszuli – stanowi załącznik nr 7 do zarządzenia.

(Załączników nie drukujemy – przyp. red.).

§ 2

1. Dokumentacja zatwierdzona niniejszym zarządzeniem będzie podstawą do ogłoszenia przez Zakład Usługowo-Produkcyjny Lasów Państwowych w Łodzi lub inny zakład Lasów Państwowych wskazany przez Dyrektora Generalnego postępowania o udzielenie zamówienia publicznego na dostawę poszczególnych elementów umundurowania i oznak na potrzeby jednostek organizacyjnych Lasów Państwowych.
2. Do chwili ogłoszenia postępowania, o którym mowa w ust. 1<sup>7)</sup>, dokumentacja zatwierdzona niniejszym zarządzeniem stanowi tajemnicę przedsiębiorstwa PGL Lasy Państwowe zgodnie z pkt IV ppkt 1 i 2 załącznika nr 2 do Zarządzenia nr 48 Dyrektora Generalnego Lasów Państwowych z dnia 6 października 2010 r. w sprawie ustalenia zasad klasyfikacji, ochrony i udostępniania informacji stanowiących tajemnicę przedsiębiorstwa w Państwowym Gospodarstwie Leśnym Lasy Państwowe.
3. Jednostki organizacyjne Lasów Państwowych będą mogły nabywać elementy umundurowania i oznaki do munduru leśnika według nowego wzoru wyłącznie od zakładu, o którym mowa w ust. 1, lub od innych podmiotów uczestniczących w systemie dystrybucji, wskazanych w odrębnym zarządzeniu Dyrektora Generalnego.

§ 3

Zmiany dokumentacji techniczno-technologicznej dokonywane są zarządzeniami Dyrektora Generalnego Lasów Państwowych.

§ 4

Zarządzenie wchodzi w życie z dniem podpisania.

<sup>1)</sup> Załącznik nr 1 zmieniony przez § 1 pkt 1 zarządzenia nr 4 z dnia 23 stycznia 2020 r. (EO.240.1.2020).

<sup>2)</sup> Załącznik nr 2 zmieniony przez § 1 pkt 2 zarządzenia nr 4 z dnia 23 stycznia 2020 r. (EO.240.1.2020).

<sup>3)</sup> Załącznik nr 3 zmieniony przez § 1 pkt 3 zarządzenia nr 4 z dnia 23 stycznia 2020 r. (EO.240.1.2020).

<sup>4)</sup> Załącznik nr 4 zmieniony przez § 1 pkt 4 zarządzenia nr 4 z dnia 23 stycznia 2020 r. (EO.240.1.2020).

<sup>5)</sup> Załącznik nr 5 zmieniony przez § 1 pkt 5 zarządzenia nr 4 z dnia 23 stycznia 2020 r. (EO.240.1.2020).

<sup>6)</sup> Załącznik nr 6 zmieniony przez § 1 pkt 6 zarządzenia nr 4 z dnia 23 stycznia 2020 r. (EO.240.1.2020).

<sup>7)</sup> Postępowanie, o którym mowa w § 2 ust. 1, zostało ogłoszone dnia 18 grudnia 2019 r. na stronie internetowej: [https://bip.lasy.gov.pl/pl/bip/dg/rdlp\\_lodz/zup\\_lodz/zamowienia\\_publiczne/pg\\_201912180577987083336](https://bip.lasy.gov.pl/pl/bip/dg/rdlp_lodz/zup_lodz/zamowienia_publiczne/pg_201912180577987083336).

**ZARZĄDZENIE NR 6  
DYREKTORA GENERALNEGO LASÓW PAŃSTWOWYCH**

z dnia 30 stycznia 2020 r.

**zmieniające Zarządzenie nr 39 Dyrektora Generalnego Lasów Państwowych  
z dnia 17 lipca 2019 r. w sprawie dokumentacji techniczno-technologicznej  
wybranych elementów munduru leśnika według nowego wzoru**

**EO.240.1.2020**

Na podstawie art. 33 ust. 1 ustawy z dnia 28 września 1991 r. o lasach, w związku z § 6 Statutu Państwowego Gospodarstwa Leśnego Lasy Państwowe – w wykonaniu zadania Dyrektora Generalnego Lasów Państwowych, o którym mowa w art. 33 ust. 3 pkt 1a ustawy o lasach, mając na względzie art. 35a ust. 1 i art. 46 ust. 1 pkt 1 ustawy o lasach, zarządza się, co następuje:

**§ 1**

W Zarządzeniu nr 39 Dyrektora Generalnego Lasów Państwowych z dnia 17 lipca 2019 r. w sprawie dokumentacji techniczno-technologicznej wybranych elementów munduru leśnika według nowego wzoru (znak: EO.240.8.2019 – tekst jednolity w załączniku do zarządzenia nr 4 Dyrektora Generalnego Lasów Państwowych z dnia 23 stycznia 2020 r., znak: EO.240.1.2020) – w załączniku nr 7 pt. „Dokumentacja techniczno-technologiczna oznak noszonych nad lewą kieszenią koszuli” – wprowadza się następujące zmiany:

- 1) w pkt 1.1 „Opis ogólny wyrobu”, w drugim zdaniu skreśla się słowa „techniką haftu komputerowego”;
- 2) w pkt 1.5 „Wykaz materiałów zasadniczych i dodatków” tabela 1 otrzymuje brzmienie:

Lp.	Nazwa materiału	Typ, rodzaj, charakterystyka materiału
1.	Przędza osnowa	poliester 100%
2.	Przędza wątkowa	poliester 100% 78 dtex

3.	Przędza wątkowa metalizowana	poliester 100%/ lurex 78 dtex
4.	Nici bębnekowe	poliester 100%, Nm 120 do szycia, kolor nici dobrany do koloru taśmy

3) w pkt 2.4 „Rysunki techniczne poglądowe (zwymiarowane)” drugie zdanie otrzymuje brzmienie: „Dopuszczalne odchylenia od wymiarów oznak wynoszą  $\pm 3\%$ ”.

**§ 2**

Tekst jednolity załącznika nr 7 do Zarządzenia nr 39 Dyrektora Generalnego Lasów Państwowych z dnia 17 lipca 2019 r. w sprawie dokumentacji techniczno-technologicznej wybranych elementów munduru leśnika według nowego wzoru (znak: EO.240.8.2019) z uwzględnieniem zmian wprowadzonych niniejszym zarządzeniem stanowi załącznik do niniejszego zarządzenia. (Załącznika nie drukujemy – przyp. red.).

**§ 3**

Zarządzenie wchodzi w życie z dniem podpisania.

**DYREKTOR GENERALNY  
LASÓW PAŃSTWOWYCH  
dr inż. Andrzej Konieczny**

**ZARZĄDZENIE NR 7  
DYREKTORA GENERALNEGO LASÓW PAŃSTWOWYCH**

z dnia 4 lutego 2020 r.

**w sprawie powołania zespołu odpowiedzialnego za identyfikację,  
weryfikację i analizę uzgodnień oraz kontrolę przestrzegania przepisów  
dotyczących raportowania schematów podatkowych oraz zasad postępowania określonych  
w wewnętrznej procedurze w PGL LP**

**EG.0210.1.2020**

Na podstawie art. 33 ust. 1 ustawy z dnia 28 września 1991 r. o lasach (tj. Dz. U. z 2020 r., poz. 6) oraz § 6 Statutu PGL LP wprowadzonego Zarządzeniem nr 50 Ministra Ochrony Środowiska Zasobów Naturalnych i Leśnictwa z dnia 18 maja 1994 r., oraz w związku zapisami Zarządzenia nr 80 Dyrektora Generalnego Lasów Państwowych z dnia 19 grudnia 2019 r. w zakresie identyfikowania i raportowania schematów podatkowych w ramach wewnętrznej procedury Państwowego Gospodarstwa Leśnego Lasy Państwowe, zarządzam, co następuje:

**§ 1**

Powołuję zespół doradczy Dyrektora Generalnego Lasów Państwowych odpowiedzialny za identyfikację, weryfikację i analizę uzgodnień oraz kontrolę przestrzegania przepisów dotyczących raportowania schematów podatkowych oraz zasad postępowania

określonych w wewnętrznej procedurze w PGL LP, zwany zespołem, w składzie:

Przewodniczący Zespołu zadaniowego: Iwona Geming – RDLP w Poznaniu.

Członkowie:

1. Robert Libiszewski – RDLP w Krakowie,
2. Tomasz Kaźmierczak – Nadleśnictwo Krotoszyn,
3. Łukasz Rymaszewicz – Nadleśnictwo Gniezno,
4. Dorota Puczyłowska – Nadleśnictwo Szczebra,
5. Mariusz Opacki – Nadleśnictwo Jabłonna.

**§ 2**

1. Zadaniem zespołu jest:

- 1) analiza obowiązujących aktów prawnych dotyczących przedmiotu prac zespołu,

- 2) pełnienie roli doradczej oraz koordynującej proces identyfikacji uzgodnień mogących być schematami podatkowymi,
  - 3) kontrola wewnętrzna lub audyt przestrzegania przepisów dotyczących raportowania schematów podatkowych oraz zasad postępowania określonych w wewnętrznej procedurze.
2. W swoich pracach zespół współdziała bezpośrednio z innymi zespołami zadaniowymi powołanymi stosownymi zarządzeniami Dyrektora Generalnego LP oraz Wydziałami powiązаныmi merytorycznie.

### § 3

Przewodniczący zespołu:

- 1) przydziela zadania i rozlicza z jego realizacji członków zespołu;
- 2) odpowiada za organizację pracy zespołu;
- 3) organizuje spotkania robocze związane z realizacją zadań zespołu;
- 4) włącza do prac zespołu, w charakterze doradców i konsultantów, innych pracowników jednostek organizacyjnych Lasów Państwowych, za zgodą kierowników jednostek;
- 5) wnioskuję do Dyrektora Generalnego Lasów Państwowych o zawarcie umów na wykonanie niezbędnych ekspertyz w zakresie prac zespołu.

### § 4

Kierownicy jednostek zatrudniających członków zespołu zapewniają właściwą organizację pracy w celu realizacji zadań przez członka zespołu.

### § 5

1. Zespół realizuje swoje zadania w trybie spotkań roboczych, które na wniosek Przewodniczącego zespołu, zwołuje Dyrektor Generalny Lasów Państwowych.
2. W okresach pomiędzy spotkaniami roboczymi niezbędne prace realizowane są zdalnie w miejscu zatrudnienia.
3. Kierownicy jednostek organizacyjnych Lasów Państwowych, delegujący pracowników będących członkami zespołu, odniosą koszty ich przejazdów w ciężar działalności swoich jednostek, natomiast całość kosztów pobytu (zakwaterowania i wyżywienia) członków zespołu oraz koszty przejazdu i pobytu zapraszanych ekspertów spoza Lasów Państwowych oraz pracowników Lasów Państwowych spoza zespołu pokryje Dyrekcja Generalna Lasów Państwowych.

### § 6

Zespół powołuje się na czas nieokreślony, wynikający z obowiązków wskazanych przepisami Rozdziału 11a Działu III Ustawy z dnia 29 sierpnia 1997 r. Ordynacja podatkowa.

### § 7

Zarządzenie wchodzi w życie z dniem podpisania.

**DYREKTOR GENERALNY  
LASÓW PAŃSTWOWYCH**  
*dr inż. Andrzej Konieczny*

## ZARZĄDZENIE NR 9 DYREKTORA GENERALNEGO LASÓW PAŃSTWOWYCH

z dnia 7 lutego 2020 r.

**w sprawie powołania stałego zespołu zadaniowego do spraw opracowania jednolitej dokumentacji oraz zasad ochrony danych osobowych przetwarzanych w jednostkach organizacyjnych PGL Lasy Państwowe, zgodnie z ustawą z dnia 14 grudnia 2018 r. o ochronie danych osobowych przetwarzanych w związku z zapobieganiem i zwalczaniem przestępczości**

### GS.0171.3.2020

Na podstawie art. 33 ust. 1<sup>1</sup> ustawy z dnia 28 września 1991 r. o lasach (tj. Dz. U. z 2020 r. poz. 6. z późn. zm.) oraz § 6<sup>2</sup> Statutu wprowadzonego Zarządzeniem nr 50 Ministra Ochrony Środowiska Zasobów Naturalnych i Leśnictwa z dnia 18 maja 1994 r. zarządzam, co następuje:

### § 1

Powołuję stały zespół zadaniowy, zwany dalej Zespołem, w następującym składzie:

- 1) Tomasz Wiślocki – Przewodniczący – p.o. Głównego Inspektora Straży Leśnej;
- 2) Paweł Błaszczuk – Inspektor Ochrony Danych – Dyrekcja Generalna LP;
- 3) Grzegorz Makowski – RDLP w Szczecinie;
- 4) Karolina Kaczmarek – RDLP w Szczecinie;
- 5) Małgorzata Ogonowska – RDLP w Olsztynie;
- 6) Magdalena Lewandowska – RDLP w Pile;
- 7) Konrad Pyra – Nadleśnictwo Garwolin.

### § 2

Do zadań Zespołu należy przygotowanie stosownej dokumentacji, opinii, procedur oraz wniosków stanowiących propozycje rozwiązań kwestii związanych ze stosowaniem uregulowań ustawy z dnia 14 grudnia 2018 r. o ochronie danych osobowych przetwarzanych w związku z zapobieganiem i zwalczaniem przestępczości w jednostkach organizacyjnych PGL LP.

### § 3

Działalność Zespołu powinna w szczególności dotyczyć m.in.:

- 1) opracowania jednolitej wzorcowej dokumentacji oraz procedur odnoszących się do ochrony danych osobowych w związku z zapobieganiem i zwalczaniem przestępczości w jednostkach organizacyjnych PGL LP,
- 2) przygotowania propozycji rozwiązań lub działań mających na celu tworzenie w Lasach Państwowych warunków do stosowania uregulowań ustawy o ochronie danych osobowych przetwarzanych w związku z zapobieganiem i zwalczaniem przestępczości,

<sup>1</sup> Art. 33 ust. 1 ustawy z dnia 28 września 1991 r. o lasach (tj. Dz. U. z 2020 r. poz. 6 z późn. zm.) stanowi, że „Lasami Państwowymi kieruje Dyrektor Generalny przy pomocy dyrektorów regionalnych dyrekcji Lasów Państwowych.

<sup>2</sup> Statut Państwowego Gospodarstwa Leśnego Lasy Państwowe został nadany Zarządzeniem nr 50 Ministra Ochrony Środowiska, Zasobów Naturalnych i Leśnictwa z dnia 18 maja 1994 r.; w § 6 Statutu Lasów Państwowych stanowi, że w wykonaniu zadań określonych przez ustawę (o lasach) oraz przez przepisy wykonawcze do ustawy, a także innych przepisów prawnych, Dyrektor Generalny wydaje zarządzenia i decyzje obowiązujące w Lasach Państwowych.

- 3) upowszechniania wiedzy z zakresu stosowania niniejszej ustawy oraz wydanych na jej podstawie aktów prawnych,
- 4) inicjowania i podejmowania innych przedsięwzięć w zakresie doskonalenia ochrony danych osobowych w LP.

#### § 4

Pracami Zespołu kieruje Przewodniczący, który zwołuje posiedzenia Zespołu, przewodniczy jego obradom, planuje i organizuje prace Zespołu.

#### § 5

1. Przewodniczący może zapraszać do udziału w pracach Zespołu, z głosem doradczym, osoby niebędące członkami Zespołu.
2. Osoby biorące udział w posiedzeniach Zespołu są zobowiązane do zachowania poufności w odniesieniu do spraw będących przedmiotem tych prac.
3. Przewodniczący Zespołu składa bieżące sprawozdania z postępu prac Zespołu na każde żądanie Dyrektora Generalnego Lasów Państwowych.
4. W okresach pomiędzy spotkaniami roboczymi niezbędne prace realizowane są zdalnie w miejscu zatrudnienia członków Zespołu.

5. Kierownicy jednostek zatrudniających członków Zespołu zapewniają właściwą organizację pracy w celu realizacji zadań przez członka Zespołu.

#### § 6

1. Kierownicy jednostek organizacyjnych Lasów Państwowych, będący przełożonymi pracowników, umożliwią członkom Zespołu udział w jego pracach, a koszty delegacji tych pracowników odniosą w ciężar działalności administracyjnej danej jednostki.
2. Wszystkie pozostałe koszty związane działalnością Zespołu pokrywane są ze środków Dyrekcji Generalnej LP.
3. Koszty związane z uczestnictwem w Zespole osób, o których mowa w § 5 ust. 1, pokryje Dyrekcja Generalna LP.

#### § 7

Zarządzenie wchodzi w życie z dniem podpisania.

**DYREKTOR GENERALNY  
LASÓW PAŃSTWOWYCH  
dr inż. Andrzej Konieczny**

### ZARZĄDZENIE NR 10 DYREKTORA GENERALNEGO LASÓW PAŃSTWOWYCH

z dnia 17 lutego 2020 r.

#### w sprawie nadzoru nad zachowaniem zgodności ze wzorcem mundurów leśnika według nowego wzoru

EO.241.2.2020

Na podstawie art. 33 ust. 1 ustawy z dnia 28 września 1991 r. o lasach<sup>1</sup>, w związku z § 6 Statutu Państwowego Gospodarstwa Leśnego Lasy Państwowe<sup>2</sup> – w wykonaniu zadania Dyrektora Generalnego Lasów Państwowych, o którym mowa w art. 33 ust. 3 pkt 1a ustawy o lasach<sup>3</sup>, mając na względzie art. 35a ust. 1 i art. 46 ust. 1 pkt 1 ustawy o lasach<sup>4</sup>, zarządza się, co następuje:

#### § 1

Powierza się Ośrodkowi Rozwojowo-Wdrożeniowemu Lasów Państwowych w Bedoniu (ORW LP) sprawowanie nadzoru nad zachowaniem zgodności ze wzorcem mundurów i oznak według wzoru określonego Rozporządzeniem Ministra Środowiska z dnia 19 grudnia 2017 r. w sprawie wzorów mundurów leśnika i oznak dla osób uprawnionych do ich noszenia (Dz. U. z 2017 r., poz. 2466).

#### § 2

Prowadzenie czynności kontrolnych wynikających z pełnionego nadzoru oraz ich dokumentowanie przez ORW LP będzie się odbywać w uzgodnieniu z właściwą merytorycznie komórką organizacyjną Dyrekcji Generalnej Lasów Państwowych.

#### § 3

Zakład Lasów Państwowych, wyznaczony przez Dyrektora Generalnego Lasów Państwowych do prowadzenia postępowania o udzielenie zamówienia publicznego na dostawę poszczególnych elementów umundurowania i oznak na potrzeby jednostek organizacyjnych Lasów Państwowych, obowiązany jest umożliwić pracownikom ORW LP przeprowadzenie czynności kontrolnych.

#### § 4

Wynagrodzenie ORW LP za przeprowadzenie czynności kontrolnych i inne rozliczenia między zakładem, o którym mowa w § 3, a ORW LP zostaną ustalone w porozumieniu zawartym pomiędzy tymi zakładami.

#### § 5

Zarządzenie wchodzi w życie z dniem podpisania.

**DYREKTOR GENERALNY  
LASÓW PAŃSTWOWYCH  
dr inż. Andrzej Konieczny**

<sup>1</sup> Art. 33 ust. 1 ustawy z dnia 28 września 1991 r. o lasach (Dz. U. z 2020 r. poz. 6 ze zm.) stanowi, że „Lasami Państwowymi kieruje Dyrektor Generalny przy pomocy dyrektorów regionalnych dyrekcji Lasów Państwowych”.

<sup>2</sup> Statut Państwowego Gospodarstwa Leśnego Lasy Państwowe został nadany zarządzeniem nr 50 Ministra Ochrony Środowiska, Zasobów Naturalnych i Leśnictwa z dnia 18 maja 1994 r.; w § 6 Statutu Lasów Państwowych stanowi, że w wykonaniu zadań określonych przez ustawę (o lasach) oraz przez przepisy wykonawcze do ustawy, a także innych przepisów prawnych, Dyrektor Generalny wydaje zarządzenia i decyzje obowiązujące w Lasach Państwowych.

<sup>3</sup> Art. 33 ust. 3 pkt 1a ustawy o lasach stanowi, że Dyrektor Generalny „inicjuje, koordynuje oraz nadzoruje działalność dyrektorów regionalnych dyrekcji Lasów Państwowych oraz kierowników innych jednostek organizacyjnych Lasów Państwowych o zasięgu krajowym”.

<sup>4</sup> Art. 35a ust. 1 ustawy o lasach stanowi, że pracownicy Lasów Państwowych uprawnieni są do noszenia munduru leśnika, a art. 46 ust. 1 pkt 1 tej ustawy stanowi, że pracownicy Służby Leśnej mają prawo do otrzymywania bezpłatnego umundurowania i oznak służbowych, z obowiązkiem ich noszenia w czasie pełnienia obowiązków służbowych.



**DECYZJA NR 9**  
**DYREKTORA GENERALNEGO LASÓW PAŃSTWOWYCH**

z dnia 4 lutego 2020 r.

**w sprawie zarządzenia organizacji ogólnopolskiej wielofunkcyjnej imprezy pracowniczej wyczerpującej znamiona wspólnego przedsięwzięcia jednostek organizacyjnych Lasów Państwowych pod nazwą własną „XXIV Bieg Leśników oraz XVII Mistrzostwa Polski Pracowników Lasów Państwowych w narciarstwie biegowym” organizowanej przez Nadleśnictwo Szklarska Poręba**

**GK.166.1.2020**

Na podstawie art. 33 ust. 1 ustawy z dnia 28 września 1991 r. o lasach<sup>1</sup>, w związku z § 6 Statutu Państwowego Gospodarstwa Leśnego Lasy Państwowe<sup>2</sup> – w wykonaniu zadania Dyrektora Generalnego Lasów Państwowych, określonego m.in. w art. 33 ust. 3 pkt 1a ustawy o lasach<sup>3</sup>, a także w § 8 ust. 2 pkt 4<sup>4</sup> ww. Statutu – postanawiam, co następuje:

§ 1

W nawiązaniu do przesłanego przez Dyrektora Regionalnej Dyrekcji Lasów Państwowych we Wrocławiu wniosku z dnia 16 stycznia 2020 r., znak: EA.166.2.2020, na podstawie Zarządzenia nr 15 Dyrektora Generalnego Lasów Państwowych z dnia 8 marca 2016 roku w sprawie systemu imprez pracowniczych w Państwowym Gospodarstwie Leśnym Lasy Państwowe, znak: GK.166.3.2016 (z późn. zm.), wyrażam zgodę na organizację ogólnopolskiej wielofunkcyjnej imprezy pracowniczej wyczerpującej znamiona wspólnego przedsięwzięcia jednostek organizacyjnych Lasów Państwowych pod nazwą własną „XXIV Bieg Leśników oraz XVII Mistrzostwa Polski Pracowników Lasów Państwowych w narciarstwie biegowym” organizowanej na terenie Nadleśnictwa Szklarska Poręba, szczegółowo opisanej w cytowanym wniosku i zobowiązuję:

1. Nadleśniczego Nadleśnictwa Szklarska Poręba do organizacji imprezy oraz do sporządzenia sprawozdania z powyższej imprezy pracowniczej zgodnie z przytoczonym wyżej zarządzeniem. Wyznaczam Nadleśnictwo Szklarska Poręba jako jednostkę wiodącą, której zakres działań w powyższym zakresie określa § 12 i § 13 powyższego zarządzenia nr 15.

2. Nadleśniczego Nadleśnictwa Szklarska Poręba do współdziałania z Centrum Informacyjnym Lasów Państwowych w zakresie organizacji powyższej imprezy w ramach Porozumienia regulującego zakres zadań, systemu rozliczeń finansowych i odpowiedzialności wynikającej z prac organizacyjnych powyższej imprezy.

3. Naczelnika Wydziału Zarządzania Zasobami Ludzkimi Dyrekcji Generalnej Lasów Państwowych do archiwizacji w celach kontrolingowych sprawozdania z zorganizowanej imprezy pracowniczej.

§ 2

Niniejszą decyzję otrzymują: Nadleśniczy Nadleśnictwa Szklarska Poręba, Dyrektor Centrum Informacyjnego Lasów Państwowych, Dyrektor Regionalnej Dyrekcji Lasów Państwowych we Wrocławiu, Wydział Zarządzania Zasobami Ludzkimi Dyrekcji Generalnej Lasów Państwowych.

§ 3

Decyzja wchodzi w życie z dniem podpisania.

**DYREKTOR GENERALNY**  
**LASÓW PAŃSTWOWYCH**  
*dr inż. Andrzej Konieczny*

<sup>1</sup> Art. 33. 1. ustawy z dnia 28 września 1991 r. o lasach (tj. Dz. U. z 2020 r. poz. 6) stanowi, że „Lasami Państwowymi kieruje Dyrektor Generalny przy pomocy dyrektorów regionalnych dyrekcji Lasów Państwowych”.

<sup>2</sup> Statut Państwowego Gospodarstwa Leśnego Lasy Państwowe został nadany zarządzeniem nr 50 Ministra Ochrony Środowiska, Zasobów Naturalnych i Leśnictwa z dnia 18 maja 1994 r.; w § 6 Statutu Lasów Państwowych stanowi, że w wykonaniu zadań określonych przez ustawę (o lasach) oraz przez przepisy wykonawcze do ustawy, a także innych przepisów prawnych, Dyrektor Generalny wydaje zarządzenia i decyzje obowiązujące w Lasach Państwowych.

<sup>3</sup> Przepis art. 33 ust. 3 pkt 1a ustawy o lasach stanowi, że Dyrektor Generalny Lasów Państwowych inicjuje, koordynuje oraz nadzoruje działalność dyrektorów regionalnych dyrekcji Lasów Państwowych oraz kierowników innych jednostek organizacyjnych Lasów Państwowych o zasięgu krajowym.

<sup>4</sup> Przepis § 8 ust. 2 pkt 4 Statutu Lasów Państwowych stanowi, że Dyrektor Generalny Lasów Państwowych kontroluje jednostki organizacyjne Lasów Państwowych.

**DECYZJA NR 10**  
**DYREKTORA GENERALNEGO LASÓW PAŃSTWOWYCH**

z dnia 7 lutego 2020 r.

**w sprawie aktualizacji makrowskaźników do planu finansowo-gospodarczego**  
**Państwowego Gospodarstwa Leśnego Lasy Państwowe na rok 2020**

**EP.0300.1.2.2020**

Na podstawie art. 33 ust. 1 ustawy z dnia 28 września 1991 r. o lasach<sup>1</sup> (tj. Dz. U. z 2020 r. poz. 6), w związku z § 6 Statutu Państwowego Gospodarstwa Leśnego Lasy Państwowe<sup>2</sup>, stanowiącego załącznik do Zarządzenia nr 50 Ministra Ochrony Środowiska, Zasobów Naturalnych i Leśnictwa z dnia 18 maja 1994 r., mając na względzie § 6 ust. 3 Rozporządzenia Rady Ministrów z dnia 6 grudnia 1994 r. w sprawie szczegółowych zasad gospodarki finansowej w Państwowym Gospodarstwie Leśnym Lasy Państwowe<sup>3</sup> (Dz. U. Nr 134 poz. 692), w wykonaniu zadania Dyrektora Generalnego Lasów Państwowych wynikającego z § 8 ust. 1 pkt 2<sup>4</sup> Statutu, ustalam co następuje:

**§ 1**

Na potrzeby sporządzenia planu finansowo-gospodarczego Państwowego Gospodarstwa Leśnego Lasy Państwowe na rok 2020 przyjmuje się makrowskaźniki ustalone dla Lasów Państwowych ogółem, o których mowa w § 2, 3, 4 i 5, oraz wskaźniki określone dla poszczególnych regionalnych dyrekcji Lasów Państwowych, o których mowa w § 7 niniejszej decyzji, zaktualizowane w związku z zapisami zawartymi w załączniku 12 do zarządzenia Dyrektora Generalnego Lasów Państwowych z dnia 24 lutego 2010 r. w sprawie zasad tworzenia planów finansowo-gospodarczych w jednostkach organizacyjnych Państwowego Gospodarstwa Leśnego Lasy Państwowe.

**§ 2**

Makrowskaźniki w zakresie kosztów jednostkowych w zagospodarowaniu i użytkowaniu lasu należy przyjmować na poziomie nie wyższym niż ustalone w prowidorium planu finansowo-gospodarczego na rok 2020, z uwzględnieniem zapisów § 6.

**§ 3**

1. Makrowskaźniki w zakresie kosztów jednostkowych Służby Leśnej i pozostałych kosztów administracyjnych należy przyjmować na poziomie nie wyższym niż ustalone w prowidorium planu na rok 2020, z uwzględnieniem ust. 2 oraz zapisów § 6.
2. Przy planowaniu zatrudnienia i wynagrodzeń należy przyjmować następujące założenia i okoliczności:
  - 1) poziom zatrudnienia nie wyższy niż w prowidorium planu na rok 2020, skorygowany o ponadplanowy wzrost zatrudnienia, wynikający z odrębnych decyzji Dyrektora Generalnego Lasów Państwowych, stosownie do ustaleń zawartych w tych decyzjach. Szczegółowej analizie należy poddać zasadność zatrudniania nowych pracowników w miejsce pracowników rozwiązujących stosunek pracy w 2020 roku;
  - 2) współczynniki i stawka wyjściowa na poziomie aktualnie obowiązującym;

- 3) od 1 lipca 2020 roku awansowanie w kwocie 350 zł dla 1/3 planowanej liczby zatrudnionych pracowników w przeliczeniu na pełne etaty, bez uwzględnienia stażystów i robotników sezonowych;
- 4) wartość nagród na poziomie prowidorium planu finansowo-gospodarczego na rok 2020;
- 5) wartość grubizny opałowej na potrzeby ustalenia ekwiwalentu za deputat opałowy miesięcznie na jednego pełnozatrudnionego w kwocie 171,25 zł;
- 6) składka na pracownicze plany kapitałowe (PPK) na poziomie 1,5% wynagrodzenia stanowiącego podstawę wymiaru składek na ubezpieczenia emerytalne i rentowe, przy czym:
  - a) w jednostkach, które do programu przystępują od 1 stycznia 2020 r., składkę należy planować w wartości realnej, tj. uwzględniając deklarację pracownika w kwestii uczestniczenia w PPK oraz okres opłacania składki w 2020 r.,
  - b) w jednostkach, które do programu przystępują od 1 lipca 2020 r., składkę należy planować w przeliczeniu na jednego uprawnionego, tj. analogicznie jak w prowidorium planu na rok 2020, z uwzględnieniem okresu opłacania składki w 2020 r.

**§ 4**

Makrowskaźniki z zakresu planowania kosztów związanych z rozliczeniami: z budżetem państwa oraz państwowym funduszem celowym (Fundusz Dróg Samorządowych, dalej FDS):

- |  |                            |
|--|----------------------------|
| 1) cena drewna do podatku leśnego                | 194,24 zł/m <sup>3</sup> , |
| 2) obowiązkowe wpłaty ze sprzedaży drewna na FDS | 2,0%.                      |

**§ 5**

Koszty funkcjonowania jednostek nadrzędnych i wartość wpłat na ten cel obciążających koszty działalności nadleśnictw należy przyjmować jak w prowidorium planu na rok 2020, z uwzględnieniem zmian wynikających z zapisów § 3 ust. 2 oraz zmian zatrudnienia objętych odrębną zgodą Dyrektora Generalnego Lasów Państwowych.

**§ 6**

Przy opracowywaniu planu na rok 2020 koszty działalności administracyjnej i podstawowej, uwzględniane przy ustalaniu niedoborów powstających przy realizacji zadań gospodarki leśnej i zadań dotyczących administracji publicznej w zakresie leśnictwa, powinny kształtować się w skali regionalnej dyrekcji Lasów Państwowych na poziomie nie wyższym niż przyjęte w prowidorium planu na rok 2020. Zmiana kosztów, o których mowa wyżej, może następować w związku z:

<sup>1</sup> Art. 33.1. ustawy z dnia 28 września 1991 r. o lasach (tj. Dz. U. z 2020 r. poz. 6) stanowi, że „Lasami Państwowymi kieruje Dyrektor Generalny przy pomocy dyrektorów regionalnych dyrekcji Lasów Państwowych”.

<sup>2</sup> Statut Państwowego Gospodarstwa Leśnego Lasy Państwowe został nadany zarządzeniem nr 50 Ministra Ochrony Środowiska, Zasobów Naturalnych i Leśnictwa z dnia 18 maja 1994 r.; w § 6 Statutu Lasów Państwowych stanowi, że w wykonaniu zadań określonych przez ustawę (o lasach) oraz przepisy wykonawcze do ustawy, a także innych przepisów prawnych, Dyrektor Generalny wydaje zarządzenia i decyzje obowiązujące w Lasach Państwowych.

<sup>3</sup> § 6 ust. 3 Rozporządzenia Rady Ministrów z dnia 6 grudnia 1994 r. w sprawie szczegółowych zasad gospodarki finansowej w Państwowym Gospodarstwie Leśnym Lasy Państwowe (Dz. U. Nr 134 poz. 692) stanowi, że „Plan finansowo-gospodarczy Lasów Państwowych obejmuje plan Dyrekcji Generalnej i plany dyrekcji regionalnych, zatwierdzane przez Dyrektora Generalnego”.

<sup>4</sup> W § 8 ust. 1 pkt 2 Statutu Lasów Państwowych stanowi, że „Dyrektor Generalny ustala w szczególności zasady sporządzania i realizacji planów gospodarczo-finansowych Lasów Państwowych”.



- 1) planowaniem zatrudnienia i wynagrodzeń zgodnie z założeniami określonymi w § 3 ust. 2 wraz ze zmianami objętymi odrębną zgodą Dyrektora Generalnego Lasów Państwowych;
- 2) zwiększeniem, w porównaniu z prowizorium planu na 2020 rok, planowanego rozmiaru pozyskania drewna;
- 3) realizacją zapisów zawartych w art. 58b ustawy o lasach;
- 4) realizacją dodatkowych zadań wynikających z odrębnych decyzji Dyrektora Generalnego Lasów Państwowych;
- 5) zmianą dotychczas obowiązujących przepisów prawnych.

#### § 7

W planie finansowo-gospodarczym na rok 2020 przychody przyjęte w prowizorium planu finansowo-gospodarczego na rok 2020 podlegają weryfikacji w zakresie wynikającym z rozstrzygnięć dotyczących sprzedaży drewna. Na potrzeby sporządzenia planu na rok 2020, w układzie regionalnych dyrekcji Lasów Państwowych, należy przyjąć wskaźniki poziomu cen drewna ogółem (bez potrzeb własnych) w wartościach nie niższych niż podane w załączniku nr 1 do niniejszej decyzji. *(Załączników nie drukujemy – przyp. red.).*

#### § 8

1. Częścią składową niniejszej decyzji są wytyczne stanowiące załącznik nr 2.
2. Niniejsza decyzja ma charakter ramowy i może podlegać konkretyzacji i uaktualnieniu stosownie do sugestii poszczególnych regionalnych dyrekcji Lasów Państwowych.

#### § 9

Decyzja wchodzi w życie z dniem podpisania i obowiązuje w odniesieniu do planu finansowo-gospodarczego Lasów Państwowych na rok 2020 w jego wersji, zwanej w zarządzeniu nr 10 Dyrektora Generalnego Lasów Państwowych z dnia 24 lutego 2010 r. planem finansowo-gospodarczym (§ 2 ust. 5 pkt 2).

**DYREKTOR GENERALNY  
LASÓW PAŃSTWOWYCH  
dr inż. Andrzej Konieczny**

### DECYZJA NR 12 DYREKTORA GENERALNEGO LASÓW PAŃSTWOWYCH

z dnia 12 lutego 2020 r.

**w sprawie przeprowadzenia przez Inspekcję Lasów Państwowych kontroli doraźnej  
w zakresie zaawansowania projektu LIFE „Ochrona rybołowa *Pandion haliaetus*  
na wybranych obszarach SPA Natura 2000 w Polsce”**

**GI.0210.2.2020**

Na podstawie art. 33 ust. 3 pkt 1a ustawy z dnia 28 września 1991 r. o lasach<sup>1</sup>, w związku z § 6 Statutu Państwowego Gospodarstwa Leśnego Lasy Państwowe<sup>2</sup> – w wykonaniu zadania Dyrektora Generalnego Lasów Państwowych, wynikającego z § 8 ust. 2 pkt 4 Statutu Państwowego Gospodarstwa Leśnego Lasy Państwowe<sup>3</sup> oraz § 13 ust. 2 Zarządzenia nr 50 Dyrektora Generalnego Lasów Państwowych z dnia 24 lipca 2018 r. w sprawie kontroli instytucjonalnej w Państwowym Gospodarstwie Leśnym Lasy Państwowe<sup>4</sup> – postanawiam, co następuje:

#### § 1

Zlecam wykonanie kontroli doraźnej w biurze DGLP w zakresie zaawansowania projektu LIFE „Ochrona rybołowa *Pandion haliaetus* na wybranych obszarach SPA Natura 2000 w Polsce”.

#### § 2

1. Postępowanie kontrolne w biurze DGLP zostanie przeprowadzone pod kątem ustalenia stopnia zaawansowania zadań realizowanych w ramach projektu LIFE „Ochrona rybołowa *Pandion haliaetus* na wybranych obszarach SPA Natura 2000 w Polsce”.
2. Kontrolę przeprowadzi Inspekcja Lasów Państwowych.

#### § 3

1. Z ustaleń dokonanych w postępowaniu kontrolnym należy sporządzić protokół kontroli, zgodnie z § 52 ust. 3 oraz Działem III Zarządzenia nr 50 Dyrektora Generalnego Lasów Państwowych z dnia 24 lipca 2018 r. w sprawie kontroli instytucjonalnej w Państwowym Gospodarstwie Leśnym Lasy Państwowe.
2. Czynności kontrolne należy dokumentować zgodnie z postanowieniami Działu II *Wszczęcie postępowania kontrolnego i dokumentowanie czynności kontrolnych* Zarządzenia nr 50 Dyrektora Generalnego lasów Państwowych z dnia 24 lipca 2018 r. w sprawie kontroli instytucjonalnej w Państwowym Gospodarstwie Leśnym Lasy Państwowe.

#### § 3

Decyzja wchodzi w życie z dniem podpisania.

**DYREKTOR GENERALNY  
LASÓW PAŃSTWOWYCH  
dr inż. Andrzej Konieczny**

<sup>1</sup> Art. 33. 3. pkt 1a ustawy z dnia 28 września 1991 r. o lasach (tj. Dz. U. z 2020 r. poz. 6) stanowi, że „Dyrektor Generalny w szczególności: (...) inicjuje, koordynuje oraz nadzoruje działalność dyrektorów regionalnych dyrekcji Lasów Państwowych oraz kierowników innych jednostek organizacyjnych Lasów Państwowych o zasięgu krajowym”.

<sup>2</sup> Statut Państwowego Gospodarstwa Leśnego Lasy Państwowe został nadany zarządzeniem nr 50 Ministra Ochrony Środowiska, Zasobów Naturalnych i Leśnictwa z dnia 18 maja 1994 r. W § 6 Statutu Lasów Państwowych stanowi, że w wykonaniu zadań określonych przez ustawę o lasach oraz przez przepisy wykonawcze do ustawy, a także innych przepisów prawnych, Dyrektor Generalny wydaje zarządzenia i decyzje obowiązujące w Lasach Państwowych.

<sup>3</sup> W § 8 ust. 2 pkt 4 Statutu Państwowego Gospodarstwa Leśnego Lasy Państwowe stanowi, że Dyrektor Generalny kontroluje działania jednostki organizacyjnej Lasów Państwowych.

<sup>4</sup> § 13 ust. 2 Zarządzenia nr 50 Dyrektora Generalnego Lasów Państwowych z dnia 24 lipca 2018 r. w sprawie kontroli instytucjonalnej w PGL LP stanowi, że decyzję o przeprowadzeniu kontroli doraźnej podejmuje Dyrektor Generalny lub odpowiednio dyrektor regionalny.

**DECYZJA NR 16**  
**DYREKTORA GENERALNEGO LASÓW PAŃSTWOWYCH**

z dnia 17 lutego 2020 r.

**w sprawie wyrażenia zgody na organizację**  
**wielofunkcyjnej ogólnopolskiej imprezy pracowniczej pod nazwą własną**  
**„XXI Mistrzostwa Polski Leśników w Biegu na Orientację”**  
**organizowanej przez Nadleśnictwo Krucz**

**GK.166.3.2020**

Na podstawie art. 33 ust. 1 ustawy z dnia 28 września 1991 r. o lasach<sup>1</sup>, w związku z § 6 Statutu Państwowego Gospodarstwa Leśnego Lasy Państwowe<sup>2</sup> – w wykonaniu zadania Dyrektora Generalnego Lasów Państwowych, określonego m.in. w art. 33 ust. 3 pkt 1a ustawy o lasach<sup>3</sup>, a także w § 8 ust. 2 pkt 4<sup>4</sup> ww. Statutu – postanawiam, co następuje:

**§ 1**

W nawiązaniu do przesłanego przez Dyrektora Regionalnej Dyrekcji Lasów Państwowych w Pile wniosku z dnia 4 lutego 2020 r., znak: DR.166.3.2020, na podstawie Zarządzenia nr 15 Dyrektora Generalnego Lasów Państwowych z dnia 8 marca 2016 roku w sprawie systemu imprez pracowniczych w Państwowym Gospodarstwie Leśnym Lasy Państwowe, znak: GK.166.3.2016 (z późn. zm.), wyrażam zgodę na organizację ogólnopolskiej wielofunkcyjnej imprezy pracowniczej pod nazwą własną „XXI Mistrzostwa Polski Leśników w Biegu na Orientację” organizowanej na terenie Nadleśnictwa Krucz, szczegółowo opisanej w cytowanym wniosku i zobowiązuję:

1. Nadleśniczego Nadleśnictwa Krucz do organizacji imprezy oraz do sporządzenia sprawozdania z powyższej imprezy pracowniczej zgodnie z przytoczonym wyżej zarządzeniem. Wyznaczam Nadleśnictwo Krucz jako jednostkę wiodącą, której zakres działań w powyższym zakresie określa § 12 i § 13 powyższego zarządzenia nr 15.

2. Nadleśniczego Nadleśnictwa Krucz do współdziałania z RDLP w Pile w zakresie organizacji powyższej imprezy.
3. Naczelnika Wydziału Zarządzania Zasobami Ludzkimi Dyrekcji Generalnej Lasów Państwowych do archiwizacji w celach kontrolingowych sprawozdania z zorganizowanej imprezy pracowniczej.

**§ 2**

Niniejszą decyzję otrzymują: Dyrektor Regionalnej Dyrekcji Lasów Państwowych w Pile, Nadleśniczy Nadleśnictwa Krucz, Wydział Zarządzania Zasobami Ludzkimi Dyrekcji Generalnej Lasów Państwowych.

**§ 3**

Decyzja wchodzi w życie z dniem podpisania.

**DYREKTOR GENERALNY**  
**LASÓW PAŃSTWOWYCH**  
**dr inż. Andrzej Konieczny**

<sup>1</sup> Art. 33. 1. ustawy z dnia 28 września 1991 r. o lasach (tj. Dz. U. z 2020 r. poz. 6) stanowi, że „Lasami Państwowymi kieruje Dyrektor Generalny przy pomocy dyrektorów regionalnych dyrekcji Lasów Państwowych”.

<sup>2</sup> Statut Państwowego Gospodarstwa Leśnego Lasy Państwowe został nadany zarządzeniem nr 50 Ministra Ochrony Środowiska, Zasobów Naturalnych i Leśnictwa z dnia 18 maja 1994 r.; w § 6 Statutu Lasów Państwowych stanowi, że w wykonaniu zadań określonych przez ustawę (o lasach) oraz przez przepisy wykonawcze do ustawy, a także innych przepisów prawnych, Dyrektor Generalny wydaje zarządzenia i decyzje obowiązujące w Lasach Państwowych.

<sup>3</sup> Przepis art. 33 ust. 3 pkt 1a ustawy o lasach stanowi, że Dyrektor Generalny Lasów Państwowych inicjuje, koordynuje oraz nadzoruje działalność dyrektorów regionalnych dyrekcji Lasów Państwowych oraz kierowników innych jednostek organizacyjnych Lasów Państwowych o zasięgu krajowym.

<sup>4</sup> Przepis § 8 ust. 2 pkt 4 Statutu Lasów Państwowych stanowi, że Dyrektor Generalny Lasów Państwowych kontroluje jednostki organizacyjne Lasów Państwowych.

**SPRZEDAŻ NIERUCHOMOŚCI**  
**NIERUCHOMOŚCI PRZEZNACZONE DO SPRZEDAŻY**  
**NA PODSTAWIE ART. 40A USTAWY O LASACH,**  
**ZATWIERDZONE PRZEZ DYREKTORA GENERALNEGO**  
**LASÓW PAŃSTWOWYCH**

**Regionalna Dyrekcja Lasów Państwowych Gdańsk**

Unieważnienie zgody na sprzedaż budynków i lokali mieszkalnych

Warszawa, 24 lutego 2020 r.

Zn. spr.: ZI.051.7.2020

**Dyrektor**  
**Regionalnej Dyrekcji**  
**Lasów Państwowych**  
**w Gdańsku**

W związku z pismem z dnia 20 lutego 2020 r. (zn. EL.2101.5.2020), dotyczącym stanu nieruchomości zabudowanej, położonej pod adresem ul. Polanki 125, 80-322 Gdańsk, unieważniam zgodę na sprzedaż budynków i lokali mieszkalnych zawartą w wykazie nieruchomości przeznaczonych do sprzedaży na podstawie art. 40a ustawy o lasach dla Regionalnej Dyrekcji Lasów Państwowych w Gdańsku pod pozycją nr 1, ogłoszonym w Biuletynie Informacyjnym Lasów Państwowych z czerwca 2015 r. oraz przesłanym do RDLP w Gdańsku pismem z dnia 15 maja 2015 r. (zn. OF.2101.122.2015).

Z poważaniem

**Zastępca Dyrektora Generalnego**  
**ds. Gospodarki Leśnej**  
***Bogusław Piątek***

**NIERUCHOMOŚCI ZBYWANE I NABYWANE**  
przez Skarb Państwa – Lasy Państwowe

**Regionalna Dyrekcja Lasów Państwowych Gdańsk**  
**Nadleśnictwo Kwidzyn**

Zgodnie z ramowymi wytycznymi w sprawie zamian lasów, gruntów i innych nieruchomości znajdujących się w zarządzie Lasów Państwowych, stanowiącymi załącznik do Zarządzenia nr 89 Dyrektora Generalnego Lasów Państwowych z dnia 11 grudnia 2012 r., znak: ZS-D-1241-11/12, w sprawie dokonywania zamian nieruchomości na podstawie art. 38e ustawy z dnia 28 września 1991 r. o lasach (Dz. U. z 2020 r. poz. 6), Nadleśnictwo Kwidzyn informuje o zamiarze przeprowadzenia transakcji zamiany nieruchomości, na którą uzyskało zgodę dyrektora Regionalnej Dyrekcji Lasów Państwowych w Gdańsku, pismo z dnia 31 stycznia 2020 r., znak spr.: ZS.2261.8.2019.AG.

**Informacja o zamiarze transakcji zamiany z dnia 6 lutego 2020 r.**

Data zgody na zamianę	Nieruchomości zbywane przez Lasy Państwowe				
	adres leśny	adres administracyjny	kategoria użytku	powierzchnia (w ha)	wartość (w tys. zł)
31.01.2020 r.	15-08-3-15-59-s-00	22-07-062-0001- 207/8	RVI	0,9300	84 000,00
<b>Razem:</b>					<b>84 000,00</b>

Nieruchomości nabywane przez Lasy Państwowe				
właściciel	adres administracyjny	kategoria użytku	powierzchnia (w ha)	wartość (w tys. zł)
Urząd Gminy Sadlinki	22-07-062-0001-149/1	RIVb	0,6000	84 000,00
		RV	0,4600	
		RVI	0,1700	
		PsIII	0,2700	
		PsIV	0,3900	
		LsVI	0,1200	
<b>Razem:</b>				<b>84 000,00</b>

**Nadleśniczy**  
**Nadleśnictwa Kwidzyn**  
**Zbigniew Lubiński**

Kwidzyn, 6 lutego 2020 r.

**Regionalna Dyrekcja Lasów Państwowych Krosno  
Nadleśnictwo Strzyżów**

Nadleśnictwo Strzyżów informuje o zamiarze przeprowadzenia transakcji zamiany gruntów znajdujących się w zarządzie Nadleśnictwa Strzyżów na podstawie przepisów art. 38e ustawy z dnia 28 września 1991 r. o lasach (Dz. U. z 2018 r. poz. nr 2129 z późn. zm.) oraz zgodnie z zapisami Wytycznych w sprawie zamian lasów, gruntów i innych nieruchomości znajdujących się w zarządzie nadleśnictw Lasów Państwowych nadzorowanych przez dyrektora RDLP w Krośnie. Nadleśnictwo Strzyżów planuje dokonanie przedmiotowej transakcji w formie aktu notarialnego na początku 2020 r.

**Informacja o zamiarze transakcji zamiany z dnia 23 grudnia 2019 r.**

Data zgody na zamianę	Nieruchomości zbywane przez Lasy Państwowe				
	adres leśny	adres administracyjny	kategoria użytku	powierzchnia (w ha)	wartość (w tys. zł)
9.12.2019 r.	04-22-2-10-161-d 04-22-2-10-161-g	18-19-032-0010 dz. nr 2834/4	Ls, PsIV	0,1352	4,360

Nieruchomości nabywane przez Lasy Państwowe				
właściciel	adres administracyjny	kategoria użytku	powierzchnia (w ha)	wartość (w tys. zł)
Gmina Niebylec	18-19-032-0007 dz. nr 302	Dr	0,10	4,065

**Nadleśniczy  
mgr inż. Andrzej Modliszewski**

Strzyżów, 23 grudnia 2019 r.

**Regionalna Dyrekcja Lasów Państwowych Łódź  
Nadleśnictwo Piotrków**

Na podstawie art. 38e ustawy z dnia 28 września 1991 r. o lasach (Dz. U. z 2020 r. poz. 6), Ramowych wytycznych w sprawie zamian lasów, gruntów i innych nieruchomości znajdujących się w zarządzie Lasów Państwowych, wytycznych wprowadzonych pismem Dyrektora Generalnego Lasów Państwowych z dnia 12 grudnia 2012 r. (znak spr.: ZS-D-2141-11-2/12), oraz zgody dyrektora Regionalnej Dyrekcji Lasów Państwowych w Łodzi z dnia 13 lutego 2020 r. (znak spr.: ZS.2261.11.2018), Nadleśnictwo Piotrków informuje o zamiarze przeprowadzenia transakcji zamiany nieruchomości:

Data zgody na zamianę	Nieruchomości zbywane przez Lasy Państwowe				
	adres leśny	adres administracyjny	kategoria użytku	powierzchnia (w ha)	wartość (w zł)
13.02.2020 r.	06-11-2-01-6-d-01 06-11-2-01-6-i-01 06-11-2-01-6-g-01	10-10-095-0022-392/12	Ls	1,12	182 500,00
<b>Razem:</b>				<b>1,12</b>	<b>182 500,00</b>

Nieruchomości nabywane przez Lasy Państwowe				
właściciel	adres administracyjny	kategoria użytku	powierzchnia (w ha)	wartość (w zł)
Gmina Sulejów	10-10-095-0022-393	Dr	0,33	6 300,00
	10-10-095-0001-1	Ls	2,97	91 500,00
	10-10-095-0001-296	Ls	2,75	84 700,00
<b>Razem:</b>			<b>6,05</b>	<b>182 500,00</b>

**Nadleśniczy  
Nadleśnictwa Piotrków  
Wojciech Badura**

Łęczno, 17 lutego 2020 r.

**Regionalna Dyrekcja Lasów Państwowych Łódź  
Nadleśnictwo Przedbórz**

Na podstawie art. 38e ustawy z dnia 28 września 1991 r. o lasach (Dz. U. z 2020 r. poz. 6.), Ramowych wytycznych w sprawie zamian lasów, gruntów i innych nieruchomości znajdujących się w zarządzie Lasów Państwowych, wytycznych wprowadzonych pismem Dyrektora Generalnego Lasów Państwowych z dnia 12 grudnia 2012 r. (znak spr.: ZS-D-2141-11-2/12), oraz zgody dyrektora Regionalnej Dyrekcji Lasów Państwowych w Łodzi z dnia 16 stycznia 2020 r. (znak spr.: ZS.2261.7.2019) Nadleśnictwo Przedbórz informuje o zamiarze przeprowadzenia transakcji zamiany nieruchomości:

Data zgody na zamianę	Nieruchomości zbywane przez Lasy Państwowe				
	adres leśny	adres administracyjny	kategoria użytku	powierzchnia (w ha)	wartość (w tys. zł)
16.01.2020 r.	06-25-2-13-314-l-00	26-05-012-0004-314/1205	Ls	0,1703	2020
	06-25-2-13-314-m-00				

Nieruchomości nabywane przez Lasy Państwowe				
właściciel	adres administracyjny	kategoria użytku	powierzchnia (w ha)	wartość (w tys. zł)
Osoba fizyczna	26-05-012-0015-842	ŁIV	0,2100	3700
		ŁV	0,2000	
<b>Razem:</b>			<b>0,4100</b>	

**Nadleśniczy  
Nadleśnictwa Przedbórz  
mgr inż. Waldemar Pązik**

Przedbórz, 27 stycznia 2020 r.

**Regionalna Dyrekcja Lasów Państwowych Olsztyn  
Nadleśnictwo Młynary**

Na podstawie art. 38e ustawy z dnia 28 września 1991 r. o lasach (Dz. U. z 2020 r. poz. 6 ze zm.), Ramowych wytycznych w sprawie zamian lasów, gruntów i innych nieruchomości znajdujących się w zarządzie Lasów Państwowych (pismo Dyrektora Generalnego Lasów Państwowych z dnia 12 grudnia 2012 r., zn. spr.: ZS-D-2141-11-2/12) oraz zgody dyrektora Regionalnej Dyrekcji Lasów Państwowych w Olsztynie z dnia 2 marca 2020 r., znak: ZS.2261.12.2019.2020, Nadleśnictwo Młynary informuje o zamiarze przeprowadzenia transakcji zamiany nieruchomości:

Data zgody na zamianę	Nieruchomości zbywane przez Lasy Państwowe				
	adres leśny	adres administracyjny	kategoria użytku	powierzchnia (w ha)	wartość (w tys. zł)
2.03.2020 r.	07-13-1-03-197-c-00	28-02-072-0010 dz. 3202/21	Br-R	0,0485	24,728
	07-13-1-03-197-d-00		W	0,0070	
	07-13-1-03-197-a-00		N	0,3058	
	07-13-1-03-197-b-00		R	0,2600	
<b>Razem:</b>				<b>0,6213</b>	<b>24,728</b>

Dokończenie na str. 20

Nieruchomości nabywane przez Lasy Państwowe				
właściciel	adres administracyjny	kategoria użytku	powierzchnia (w ha)	wartość (w tys. zł)
Gmina Wilczęta	28-02-072-0009 dz. 180/3	dr	0,4800	9,936
	28-02-072-0009 dz. 186/5	dr	0,6100	15,128
<b>Razem:</b>			<b>1,0900</b>	<b>25,064</b>

Nadleśniczy  
Nadleśnictwa Młynary  
mgr inż. Adam Kędzióra

Młynary, 3 marca 2020 r.

**Regionalna Dyrekcja Lasów Państwowych Radom  
Nadleśnictwo Chmielnik**

Zgodnie z Ramowymi wytycznymi w sprawie zamian lasów, gruntów i innych nieruchomości znajdujących się w zarządzie Lasów Państwowych, obowiązującymi od dnia 1 stycznia 2013 r., zamian dokonywanych na podstawie przepisów art. 38e ustawy z dnia 28 września 1991 r. o lasach (tj. Dz. U. z 2018 poz. 2129 z późn. zm.), Nadleśnictwo Chmielnik informuje o zamiarze przeprowadzenia transakcji zamiany nieruchomości. Na przeprowadzenie zamiany gruntów Nadleśnictwo Chmielnik uzyskało zgodę dyrektora Regionalnej Dyrekcji Lasów Państwowych w Radomiu, pismo z dnia 3 lutego 2020 r. (znak: ZS.2261.1.2020).

**Informacja o zamiarze transakcji zamiany z dnia 6 lutego 2020 r.**

Data zgody na zamianę	Nieruchomości zbywane przez Lasy Państwowe				
	adres leśny	adres administracyjny	kategoria użytku	powierzchnia (w ha)	wartość (w tys. zł)
3.02.2020 r.	16-23-1-05-213A-m-00	26-04-045-0024-29	LsV	0,1200	50 036,00
<b>Razem:</b>				<b>0,1200</b>	<b>50 036,00</b>

Nieruchomości nabywane przez Lasy Państwowe				
właściciel	adres administracyjny	kategoria użytku	powierzchnia (w ha)	wartość (w tys. zł)
Osoba fizyczna	26-04-045-0020-1756	LsVI	1,0800	61 701,00
<b>Razem:</b>			<b>1,0800</b>	<b>61 701,00</b>

Nadleśniczy  
Nadleśnictwa Chmielnik  
Zbigniew Mleczko

Chmielnik, 6 lutego 2020 r.



**Regionalna Dyrekcja Lasów Państwowych Zielona Góra  
Nadleśnictwo Sława Śląska**

Na podstawie art. 38e ustawy z dnia 28 września 1991 r. o lasach (tj. Dz. U. 2020 r. poz. 6) oraz zgodnie z Ramowymi wytycznymi w sprawie zamian lasów, gruntów i innych nieruchomości znajdujących się w zarządzie Lasów Państwowych, stanowiącymi załącznik do pisma RDLP w Zielonej Górze z dnia 21 grudnia 2012 r. (zn. spr.: ZU-214-11/12), Nadleśnictwo Sława Śląska informuje o zamiarze przeprowadzenia transakcji zamiany nieruchomości znajdujących się w zarządzie Nadleśnictwa. Zgoda na dokonanie zamiany została wydana w dniu 11 lutego 2020 r. przez dyrektora Regionalnej Dyrekcji Lasów Państwowych w Zielonej Górze (zn. spr.: ZS.2261.7.1.2019).

Data zgody na zamianę	Nieruchomości zbywane przez Lasy Państwowe				
	adres leśny	adres administracyjny	kategoria użytku	powierzchnia (w ha)	wartość (w zł)
11.02.2020 r.	14-09-1-02-85-t-00	08-04-052-0005 Dz. ew. nr 266	Bi	0,0237	10 000,00
<b>Razem:</b>				<b>0,0237</b>	<b>10 000,00</b>

Nieruchomości nabywane przez Lasy Państwowe				
właściciel	adres administracyjny	kategoria użytku	powierzchnia (w ha)	wartość (w zł)
Osoba fizyczna	08-09-015-0005 Dz. ew. nr 1221	Ls	0,3000	14 800,00
<b>Razem:</b>			<b>0,3000</b>	<b>14 800,00</b>

**Nadleśniczy  
Nadleśnictwa Sława Śląska  
Wiesław Daszkiewicz**

Sława, 13 lutego 2020 r.

**Regionalna Dyrekcja Lasów Państwowych Zielona Góra  
Nadleśnictwo Świebodzin**

Nadleśnictwo Świebodzin informuje o zamiarze przeprowadzenia transakcji zamiany gruntów znajdujących się w zarządzie Lasów Państwowych na nieruchomości stanowiące własność Gminy Lubrza.

**Informacja z dnia 19 lutego 2020 r. o zamiarze przeprowadzenia transakcji zamiany:**

Data zgody na zamianę	Nieruchomości zbywane przez Lasy Państwowe				
	adres leśny	adres administracyjny	kategoria użytku	powierzchnia (w ha)	wartość (w tys. zł)
11.02.2020 r.	14-11-3-14-23-b-00	08-08-012-0007 23/5	Bz	0,5958	68,20

Nieruchomości nabywane przez Lasy Państwowe				
właściciel	adres administracyjny	kategoria użytku	powierzchnia (w ha)	wartość (w tys. zł)
Gmina Lubrza	08-08-012-0009 134	dr	1,1600	47,91
	08-08-012-0009 68/1	dr	0,4600	19,37

**p.o. Nadleśniczy  
Jarosław Guzowski**

Świebodzin, 19 lutego 2020 r.

## OGŁOSZENIA

---

\*\*\*

Regionalna Dyrekcja Lasów Państwowych w Łodzi informuje, że na terenie leśnictwa Dłutów, Nadleśnictwa Kolumna, stwierdzono kradzież płytki do cechowania drewna – kod jednostki: 060605, numer oznacznika: 2643.

W wypadku ujawnienia oznacznika prosimy o jego konfiskatę i przekazanie informacji do Nadleśnictwa Kolumna lub do RDLP w Łodzi.

**Dyrektor  
Regionalnej Dyrekcji  
Lasów Państwowych  
w Łodzi  
dr inż. Dariusz Pieniak**

Łódź, 18 lutego 2020 r.

\*\*\*

Nadleśnictwo Płytnica z siedzibą w Nowej Szwecji (RDLP Piła) informuje o zagubieniu legitymacji służbowej pracownika Nadleśnictwa Płytnica, podleśniczego Macieja Stefańskiego. Numer zaginionej legitymacji – 39.

Zgodnie z Zarządzeniem nr 59 Dyrektora Generalnego Lasów Państwowych z dnia 27 listopada 1998 r. w sprawie wprowadzenia legitymacji służbowych dla pracowników Służby Leśnej w Lasach Państwowych legitymacja służbowa podlega unieważnieniu przez ogłoszenie w „Biuletynie Informacyjnym Lasów Państwowych”

**Nadleśniczy  
Nadleśnictwa Płytnica  
Paweł Kałużyński**

Nowa Szwecja, 4 marca 2020 r.

## NOTATKI

---

## NOTATKI

---

## Czasopisma Lasów Państwowych

### „Echa Leśne”

Kwartalnik przyrodniczo-kulturalny nie tylko dla leśników. Ukazuje się od 1924 r.  
Pismo popularyzujące wiedzę o lesie i przyrodzie.

### „Głos Lasu”

Miesięcznik branżowy dla leśników, w którym prezentowane są specjalistyczne artykuły na temat gospodarki leśnej.

Adres obydwu redakcji: ul. Grójecka 127, 02-124 Warszawa,  
tel. 22 185 53 53, e-mail: echa.lesne@cilp.lasy.gov.pl, glos.lasu@cilp.lasy.gov.pl

## CENNIK ZAMIESZCZANYCH WKŁADEK Obowiązuje od 1 stycznia 2020 roku

### „Głos Lasu”

Wymiar pisma: 205 x 285 plus spady po 5 mm

Wkładki dostarczone przez zamawiającego – 0,60 zł za szt.  
*Waga do 50 g (w wypadku cięższych wkładek cena do negocjacji)*

#### **Kontakt: Jerzy Drabarczyk**

tel. 22 185 53 74

e-mail: jerzy.drabarczyk@cilp.lasy.gov.pl

CILP, ul. Grójecka 127, 02-124 Warszawa

### „Echa Leśne”

Wymiar pisma: 210 x 255 plus spady po 5 mm

Wkładki dostarczone przez zamawiającego – 0,60 zł za szt.  
*Waga do 50 g (w wypadku cięższych wkładek cena do negocjacji)*

#### **Kontakt: Maria Kluczek**

tel. 22 185 53 81

e-mail: maria.kluczek@cilp.lasy.gov.pl

CILP, ul. Grójecka 127, 02-124 Warszawa



**Centrum Informacyjne Lasów Państwowych**

**ul. Grójecka 127, 02-124 Warszawa**

**tel. 22 185 53 53, 22 185 53 73**

**PL ISSN 1428-5940**